Über dieses Buch

Dies ist ein digitales Exemplar eines Buches, das seit Generationen in den Regalen der Bibliotheken aufbewahrt wurde, bevor es von Google im Rahmen eines Projekts, mit dem die Bücher dieser Welt online verfügbar gemacht werden sollen, sorgfältig gescannt wurde.

Das Buch hat das Urheberrecht überdauert und kann nun öffentlich zugänglich gemacht werden. Ein öffentlich zugängliches Buch ist ein Buch, das niemals Urheberrechten unterlag oder bei dem die Schutzfrist des Urheberrechts abgelaufen ist. Ob ein Buch öffentlich zugänglich ist, kann von Land zu Land unterschiedlich sein. Öffentlich zugängliche Bücher sind unser Tor zur Vergangenheit und stellen ein geschichtliches, kulturelles und wissenschaftliches Vermögen dar, das häufig nur schwierig zu entdecken ist.

Gebrauchsspuren, Anmerkungen und andere Randbemerkungen, die im Originalband enthalten sind, finden sich auch in dieser Datei – eine Erinnerung an die lange Reise, die das Buch vom Verleger zu einer Bibliothek und weiter zu Ihnen hinter sich gebracht hat.

Nutzungsrichtlinien

Google ist stolz, mit Bibliotheken in partnerschaftlicher Zusammenarbeit öffentlich zugängliches Material zu digitalisieren und einer breiten Masse zugänglich zu machen. Öffentlich zugängliche Bücher gehören der Öffentlichkeit, und wir sind nur ihre Hüter. Nichtsdestotrotz ist diese Arbeit kostspielig. Um diese Ressource weiterhin zur Verfügung stellen zu können, haben wir Schritte unternommen, um den Missbrauch durch kommerzielle Parteien zu verhindern. Dazu gehören technische Einschränkungen für automatisierte Abfragen.

Wir bitten Sie um Einhaltung folgender Richtlinien:

+ *Nutzung der Dateien zu nichtkommerziellen Zwecken* Wir haben Google Buchsuche für Endanwender konzipiert und möchten, dass Sie diese Dateien nur für persönliche, nichtkommerzielle Zwecke verwenden.

+ *Keine automatisierten Abfragen* Senden Sie keine automatisierten Abfragen irgendwelcher Art an das Google-System. Wenn Sie Recherchen über maschinelle Übersetzung, optische Zeichenerkennung oder andere Bereiche durchführen, in denen der Zugang zu Text in großen Mengen nützlich ist, wenden Sie sich bitte an uns. Wir fördern die Nutzung des öffentlich zugänglichen Materials für diese Zwecke und können Ihnen unter Umständen helfen.

+ *Beibehaltung von Google-Markenelementen* Das "Wasserzeichen" von Google, das Sie in jeder Datei finden, ist wichtig zur Information über dieses Projekt und hilft den Anwendern weiteres Material über Google Buchsuche zu finden. Bitte entfernen Sie das Wasserzeichen nicht.

+ *Bewegen Sie sich innerhalb der Legalität* Unabhängig von Ihrem Verwendungszweck müssen Sie sich Ihrer Verantwortung bewusst sein, sicherzustellen, dass Ihre Nutzung legal ist. Gehen Sie nicht davon aus, dass ein Buch, das nach unserem Dafürhalten für Nutzer in den USA öffentlich zugänglich ist, auch für Nutzer in anderen Ländern öffentlich zugänglich ist. Ob ein Buch noch dem Urheberrecht unterliegt, ist von Land zu Land verschieden. Wir können keine Beratung leisten, ob eine bestimmte Nutzung eines bestimmten Buches gesetzlich zulässig ist. Gehen Sie nicht davon aus, dass das Erscheinen eines Buchs in Google Buchsuche bedeutet, dass es in jeder Form und überall auf der Welt verwendet werden kann. Eine Urheberrechtsverletzung kann schwerwiegende Folgen haben.

Über Google Buchsuche

Das Ziel von Google besteht darin, die weltweiten Informationen zu organisieren und allgemein nutzbar und zugänglich zu machen. Google Buchsuche hilft Lesern dabei, die Bücher dieser Welt zu entdecken, und unterstützt Autoren und Verleger dabei, neue Zielgruppen zu erreichen. Den gesamten Buchtext können Sie im Internet unter `http://books.google.com` durchsuchen.

Princeton University Library
32101 044455697

Staats-Handbuch

des

Freistaates Oldenburg

für

1921.

1921.
Druck von Ad. Littmann, Oldenburg.

Digitized by Google

7591
.48
.686
1921

Library of

Princeton University.

Benjamin Strong Collection

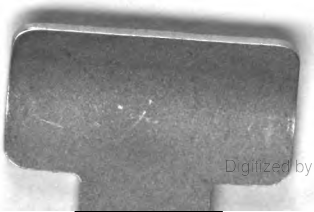

Digitized by Google

Digitized by Google

Digitized by Google

Staats-Handbuch

des

Freistaates Oldenburg

für

1921.

Bearbeitet vom Statistischen Landesamt.

1921.

Druck von Ad. Littmann, Oldenburg.

Digitized by Google

Zur Nachricht:

Die während des Drucks bekannt gewordenen Veränderungen sind in einem Nachtrage (S. 203) zusammengestellt.

Digitized by Google

Ehrentafel II.

Aron, Josef, Israelitischer Lehrer in Sötern, Musketier, Inf.-Regt. 222, 11. Kompagnie, † 5. 3. 1915.

Bartholome, Hermann, Lehrer in Mosberg-Richweiler, Ers.-Reservist, Inf.-Regt. 166, 7. Kompagnie, † 1. 11. 1914.

Bernhardt, Alfred, Hauptlehrer in Siesbach, vermißt seit 1914.

Bosse, Ernst, Friedrich, Otto, Lehrer in Eisen, Vizefeldwebel, Res.-Inf.-Regt. 233, 3. M.-G.-K., † 22. 3. 1918.

Brumm, Karl, Volksschullehrer in Schwarzenbach, vermißt.

Conde, Otto, Volksschullehrer in Hirstein, Gefreiter, Inf.-Regt. 174, † 20. 8. 1914.

Cullmann, Albert, Rudolf, Hauptlehrer in Weiden, Leutnant der Reserve, K. Pr. Inf.-Regt. 17, 7. Kompagnie, † 3. 5. 1917.

Eichstädt, Georg, Oberlehrer, Unteroffz., Res.-Inf.-Regt. 17, † 4. 2. 1915.

Föhr, Wilhelm, Oberlehrer, Unteroffizier, Inf.-Regt. 70, gefallen.

Fries, Emil, Lehrer in Rinzenberg, Unteroffizier der Reserve, Inf.-Regt. 138, 3. Unterelsässisches, † 24. 8. 1914.

Günther, Ernst Viktor, Hauptlehrer in Gimbweiler, Landwehr-Gefreiter, Res.-Inf.-Regt. 60, 7. Komp., † 2. 9. 1914.

Hartmann, Hermann, Volksschullehrer in Eisen, Musketier, Res.-Inf.-Regt. 80, 9. Kompagnie, † 16. 10. 1915.

Heinz, August, Bureaugehilfe bei der Stadtverwaltung Oberstein, Musketier, aktives Inf.-Regt. 60, 4. Kompagnie, † 5. 5. 1915.

Kober, Willi, Bureaugehilfe bei der Stadtverwaltung Oberstein, Unteroffizier der Res., II. Ers.-Batl. Inf.-Regt. 17, † 30. 11. 1915.

Koch, Richard, Oberlehrer, Leutnant, Inf.-Regt. 174, gefallen.

Kurtze, Karl, Volksschullehrer, Kriegsfreiwilliger, Inf.-Leibregiment 117, 10. Kompagnie, † 15. 4. 1915.

Leonhardt, Wilhelm, Oberlehrer, Oberleutnant, Fliegerabteilung, † 1. 12. 1917.

681778 (RECAP)
Digitized by Google

Levedag, Dr. vet., beamteter Tierarzt Friesoythe, Veterinär, Fuhrpark 5 † infolge Verwundung 8. 9. 1914.

Lindenstruth, Wilhelm, Oberlehrer, Leutnant, Res.-Inf.-Reg. 60, † 21. 3. 1918.

Paulus, Albrecht, Wilhelm, Hauptlehrer in Sonnenberg, Kanonier, 1. Garde-Ldw.-Fußart.-Batl., Parkkompagnie, † 20. 1. 1917.

Rehbock, Hermann, Verwaltungsanwärter, Cloppenburg, Musk. J.-Reg. 160, 3. Komp., † 16. 1. 1918.

Röhrig, Adolf, Volksschullehrer in Buhlenburg, Musketier, Inf.-Regt. 70, 11. Komp., † 18. 7. 1917.

Schank, Jakob, Bureaugehilfe bei der Stadtverwaltung Oberstein, Gefr., Inf.-Regt. 47, König Ludwig, 3. Komp., † 15. 10 1917.

Schmidt, Gustav, Bureaugehilfe beim Bürgermeisteramt Rohfelden, Flieger, 17. Jagdstaffel, Fl.-Ers.-Abt. 10, † 8. 11. 1916.

Schneider, Hermann, Postassistent in Herrstein, Freiwilliger, Unterelsässisches Inf.-Regt. 137, 9. Kompagnie, † 6. 7. 1917.

Schuler, Julius, Lehrer an der Volksschule in Oberstein, Vizefeldwebel, Inf.-Regt. 208, 8. Kompagnie, † 8. 10. 1915.

Seibert, Wilhelm, Hauptlehrer in Bergen, Vizefeldwebel und Offiziers-Aspirant, Inf.-Regt. 462, 6. Kompagnie, † 3. 6. 1918.

Sohns, Eugen, Hauptlehrer in Hambach, vermißt seit 1914.

Stahn, Otto, Katastergehilfe beim Fortsch.-Amt Rohfelden, Musketier, Inf.-Regt. 17, 11. Kompagnie, † 20. 4. 1915.

Stieh, Ludwig, Reinhold, Volksschullehrer in Eitzweiler, Reservist, Inf.-Rgt. 17, 5. Kompagnie, † 8. 10. 1914.

Vogel, Otto, Erwin, Hermann, Lehrer in Niederwörresbach, Kriegsfreiwilliger, 1. Ers.-Batl. Inf.-Regt. 174, 5. Komp., † 17. 3. 1916.

Wenke, Wilhelm, Regierungs-Hilfsrevisor, Gefreiter, Inf.-Regt. 60, 1. Kompagnie, † 9. 7. 1916.

Ehre ihrem Andenken!

Digitized by Google

Inhalt.

Seite

Alphabetisches Sachenverzeichnis XIII

I. Teil.

Verfassung für den Freistaat Oldenburg vom 17. Juni 1919 1

II. Teil.

Behörden usw.

A. Landesorganisationen.

a) Für den Freistaat.

1. Landtag.

Abgeordnete 18

Bureau des Landtags 19

2. Staatsministerium.

Mitglieder des Staatsministeriums 19

Ministerialräte.

In den Ministerien des Innern, der sozialen Fürsorge, des Handels und des Verkehrs 19

In den Ministerien der Justiz und der Kirchen und Schulen 19

Im Ministerum der Finanzen 20

Referenten.

Im Ministerium der Kirchen und Schulen 20

Im Ministerium des Innern 20

Im Ministerium der Finanzen 20

Im Ministerium der sozialen Fürsorge 20

Hilfsarbeiter.

Im Ministerium des Innern und der sozialen Fürsorge 20

In den Ministerien der Justiz und der Kirchen und Schulen 20

Im Ministerium der Finanzen 20

Sekretariate.

Bei den Ministerien des Innern und der auswärtigen Angelegenheiten 20

Bei den Ministerien der Justiz und der Kirchen und Schulen . . . 20

Beim Ministerium der Finanzen 20

Ministerial-Kanzlei 21

Digitized by Google

Seite

Ministerial-Registraturen 21

Finanzbureau.

Hauptkassenverwaltung 21
Buchhalterei und Kontrolle 21
Revisionsbureau 22
Technische Bureaus 22

Ministerial-Expedition 22
Absendungsstelle 22
Ministerialamtsgehilfen 22

3. Zum Staatsministerium gehörend:

Landesarchiv 22
Oberverwaltungsgericht 23
Verwaltungsgerichte für den Landesteil Oldenburg 23
Behörde zur Entscheidung der Kompetenzkonflikte zwischen den Verwaltungs- und Gerichtsbehörden 25

Prüfungskommissionen.

Für die juristischen Prüfungen

Prüfungssenat des Oberlandesgerichts für die erste Prüfung 25
Juristische Staatsprüfungskommission für die zweite Prüfung . . . 25
Für die Anwärter des höheren Vermessungs- und Landeskulturdienstes . 25
Für den höheren Forstschutzdienst 25
Für den mittleren Staatsdienst 26
Prüfungskommission für den Gerichtsschreiberdienst 26
Kommission für Mittelschullehrerprüfungen 26
Prüfungskommission für Lehrerinnen 26
Prüfungskommission für Katasterassistenten 26

4. Zum Ministerium des Innern gehörend:

Statistisches Landesamt 26
Eichungsbehörde.
I. Eichungsinspektor 27
II. Eichämter 27
III. Faßeichämter 27
Meteorologische usw. Stationen.
I. Meteorologische Stationen 27
II. Regenstationen.
a) Landesteil Oldenburg 27
b) Landesteil Lübeck 27
c) Landesteil Birkenfeld 28
III. Gewitterbeobachtungsstationen 28

5. Zum Ministerium des Verkehrs gehörend:

Agenturen der deutschen Seewarte zu Hamburg 28

6. Zum Ministerium der sozialen Fürsorge gehörend:

Gewerbeamt, Oldenburg.
Abteilung Gewerbeaufsicht 28
Abteilung Dampfkesselaufsicht 28
Oberversicherungsamt in Oldenburg 29
Spruchkammer des Oberversicherungsamts in Eutin 29
Spruchkammer des Oberversicherungsamts in Birkenfeld 29

Digitized by Google

Seite

Militärversorgungsgericht in Oldenburg 29
Spruchkammer des Militärversorgungsgerichts in Eutin 29
Spruchkammer des Militärversorgungsgerichts in Birkenfeld 29

7. Zum Ministerium der Justiz gehörend:

Direktion der Witwen-, Waisen- und Leibrentenkasse 30
Staatsgerichtshof 30

b) Für den Landesteil Oldenburg.

Weltliche Behörden usw.

1. Zum Staatsministerium gehörend:

Naturhistorisches Museum und Altertümersammlung 30

2. Zum Ministerium des Innern gehörend:

Magistrate und Ämter (einschl. Amtsschließereien) und Gemeindevorsteher . 31—43
Deichamt 43
Bauverwaltung des Weg- und Wasserbauwesens 44
Vorstände der Wasserbaugenossenschaften im Gebiete der Deichordnung vom 8. Juni 1855 44
Kanalbauamt 46
Siedlungswesen.
1. Schiedsamt in Siedlungsangelegenheiten 46
2. Siedlungsamt für den Landesteil Oldenburg 46
Landwirtschaftskammer für das Herzogtum Oldenburg 47
Versuchs- und Kontrollstation der Landwirtschaftskammer 48
Körungskommission für die Förderung der Pferdezucht.
Ständige Mitglieder 48
Achtsmänner und Ersatzmänner 48
Der der Körungskommission beigeordnete ständige Tierarzt 48
Mitglieder der der Revisionskommission beigeordneten Tierärzte-Kommission . 48
Verband der Züchter des Oldenburger eleganten schweren Kutschpferdes. Sitz: Rodenkirchen. (Nördliches Zuchtgebiet.) 49
Pferdezüchterverband der Münsterländisch-Oldenburgischen Geest. Sitz Vechta. (Südliches Zuchtgebiet.) 49
Landwirtschaftliches Schulwesen.
Staatlich unterstützte landwirtschaftliche Winterschulen 49
Ablösungsbehörden.
Ablösungs-Kommission 50
Revisionsbehörde 50
Oldenburgische Landesbrandkasse 50
Landessparkasse zu Oldenburg 51
Staatliche Kreditanstalt 51
Schuldbuchämter 51
Nahrungsmittel-Untersuchungsamt 51
Medizinalwesen.
Landesmedizinalrat und Landgerichtsarzt 51
Amtsärzte 51
Prüfungskommission für die pharmazeutische Vorprüfung 52

Digitized by Google

Seite

Prüfungskommission für Hebammen 52
Prüfungskommission für Desinfektoren 52
Prüfungskommission für Krankenpflegepersonen 52
Prüfungskommission für Säuglingspflegerinnen 52
Heil- und Pflegeanstalt zu Wehnen 52
Peter-Friedrich-Ludwig-Hospital zu Oldenburg 53
Hebammen-Lehranstalt zu Oldenburg 53
Landesveterinärrat 53
Amtstierärzte 53
Prüfungskommission für Fleischbeschauer 54
Ärztekammer 54

Gendarmerie-Kommando 54
Gendarmerie-Standorte 54
Ordnungspolizei für den Landesteil Oldenburg 57
Zwangsarbeitsanstalt in Vechta 58
Kommission für die Verwaltung der Fonds und milden Stiftungen 58

Zum Geschäftskreise der Kommission für die Verwaltung der Fonds und milden Stiftungen gehörend.

Verwaltung der Fonds und milden Stiftungen zu Oldenburg . . . 58
Sophienstift zu Jever 59
Bewahr- und Pflegeanstalt Kloster Blankenburg zu Blankenburg bei Oldenburg 59
Kommission für das Waisenstift zu Varel 59
Unterrichts- und Pflegeanstalt Gertrudenheim in Oldenburg 59

Abteilung des Ministeriums des Innern für Privatversicherung 59
Landesmuseum 60
Denkmalschutz.
Denkmalschutzbehörde 60
Denkmalpfleger 60
Denkmalrat 60
Redaktion und Expedition des Gesetzblattes 60
Redaktion der Oldenburgischen Anzeigen 60
Landesfleischstelle Oldenburg 61
Landesfettstelle.
Verwaltungsabteilung 61
Geschäftsabteilung, G. m. b. H. 61

3. **Zum Ministerium des Verkehrs gehörend:**

Abteilung für Vermessungssachen (Schiffsvermessung) 61
Schiffahrtswesen.
Seeamt Brake 61
Seemannsämter 61
Seefahrtschule zu Elsfleth.
Schulkommission 62
Lehrerkollegium 62
Prüfungskommission.
Kommission für die Prüfung zum Schiffer auf großer Fahrt 62
Kommission f. die Sonderprüfung in der Kompensation d. Schiffskompasse 63
Kommission für die Prüfung zum Seesteuermann 63

Digitized by Google

Seite

Kommission für die Prüfung zum Schiffer auf kleiner Fahrt und für die Zusatzprüfungen zum Schiffer von Fahrzeugen in der mittleren Hochseefischerei 63
Für die Sonderprüfung in Gesundheitspflege an Bord von Seefischereifahrzeugen 63
Kommission für die Prüfung zum Schiffer auf Küstenfahrt . . . 63
Untersuchungsstelle für die Untersuchung der Seeleute auf Farbenblindheit 64
Kommission für die zweite Untersuchung, sowie für die Wiederholung der Untersuchung 64

Auswanderungsbehörden 64
Besichtiger für Auswandererschiffe 64
Schiffahrts- und Hafenpolizei 64
Schiffsbesichtiger 65
Lotsenwesen 65
Schiffsvermessungswesen.
Revisionsbehörde 65
Vermessungsbehörde zu Brake für den Landesteil Oldenburg . 65
Freibordamt Brake 65
Strandämter 65

4. Zum Ministerium des Handels gehörend:

Handelskammer Oldenburg 67
Oldenburgische Landesauftragstelle beim Gewerbeamt 67

5. Zum Ministerium der sozialen Fürsorge gehörend:

Hauptfürsorgestelle der Kriegsbeschädigten- und Hinterbliebenenfürsorge . . 67
Demobilmachungskommissar.
Landesarbeitsamt 67
Landeskohlenstelle und Baustoffbeschaffungsstelle 67
Schlichtungsausschüsse.
Schlichtungsausschuß Oldenburg I und II 67
Ausschuß zur Feststellung von Entschädigungen für Aufruhrschäden . . . 68
Landesversicherungsanstalt Oldenburg 68
Staatliche Versicherungsämter 68
Städtische Versicherungsämter 69
Ausführungsbehörde der Unfallfürsorge für Gefangene 70
Kommission für die staatliche land- und forstwirtschaftliche Unfallversicherung . 70
Berufsgenossenschaft Oldenburger Landwirte 70
Polizeidirektion 71
Handwerkskammer zu Oldenburg 71
Gewerbliches Schulwesen.
Baugewerk- und Maschinenbauschule zu Varel 71
Gewerbliches und kaufmännisches Fortbildungsschulwesen 71
Visitationskommissionen 71

6. Zum Ministerium der Finanzen gehörend:

Forstwesen.
Obere Forstverwaltung 72
Oberförstereien 72

Digitized by Google

Seite

Bauverwaltung des Hochbauwesens.
Hochbauamt I 73
Hochbauamt II 73
Kataster- und Vermessungswesen.
Vermessungsdirektion 74
Katasterämter 74
Domänenamt 75

7. Zum Ministerium der Justiz gehörend:
Oberlandesgericht 75
Landgericht 75
Amtsgerichte 76
Staatsanwaltschaft 84
Amtsanwälte 85
Ständige Vertreter der Amtsanwälte 85
Strafanstalten in Vechta 85
Gefängnisanstalt in Oldenburg 86
Standesämter und Standesbeamte 87
Erziehungsinspektoren 89
Rechtsanwaltschaft.
Vorstand der Anwaltkammer 90
Rechtsanwälte.
Beim Oberlandesgericht 90
Beim Landgericht 90
Bei den Amtsgerichten 90

8. Zum Ministerium der Kirchen und Schulen gehörend:
Evangelisches Oberschulkollegium 91
a) Kreisschulinspektion für die evangelischen Volksschulen 91
b) Staatslehranstalten.
a) Höhere Schulen 91
b) Sonstige Schulen 93
Städtische Lehranstalten.
a) Höhere Schulen 93
b) Sonstige höhere und gehobene Schulen 96
c) Mittelschulen 97
d) Vorschulen 98
Katholisches Oberschulkollegium in Vechta 98
a) Kreisschulinspektion für die katholischen Volksschulen 98
b) Staatslehranstalten 98
Kommission für die Angelegenheiten der öffentlichen Bibliothek 99

9. Advocatus fisci 99

Kirchliche Behörden usw. für den Landesteil Oldenburg.
Evangelisches Kirchenwesen.
a) Oberkirchenrat 99
b) Dienstgericht für die Kirchenbeamten 100
c) Prüfungskommissionen 100
d) Geistlichkeit 100

Digitized by Google

Seite

Römisch-katholisches Kirchenwesen.
a) Kommission zur Wahrnehmung der staatlichen Rechte hinsichtlich der Römisch-katholischen Kirche 103
b) Bischöfliches Offizialat in Vechta 103
c) Geistlichkeit 103
Jüdisches Kirchenwesen 105

c) Für den Landesteil Lübeck.

Weltliche Behörden usw.

Regierung zu Eutin 106
Landesausschuß 106
Landesverband 107
Verwaltungsgericht 107
Gemeindebehörden und Standesämter 107
Bauwesen.
Hochbauamt 108
Wegbauamt 108
Landwirtschaftskammer 109
Pferdezuchtkommission 109
Ablösungsbehörde.
Ablösungskommission 109
Revisionsbehörde 109
Medizinalwesen 110
Gendarmerie 110
Landesgefängnis 110
Denkmalschutz.
Denkmalschutzbehörde 110
Denkmalpfleger 110
Denkmalrat 110
Strandamt Eutin 111
Strandaufsicht 111
Versicherungsbehörde.
Spruchkammer des Oberversicherungsamts in Eutin 111
Versicherungsamt Eutin 111
Landesversicherungsanstalt Schleswig-Holstein in Kiel 111
Spruchkammer des Militärversorgungsgerichts in Eutin 111
Sektion Landesteil Lübeck der Schleswig-Holsteinischen landwirtschaftlichen Berufsgenossenschaft 111
Handwerkskammer zu Altona 111
Gewerbliches Schulwesen.
Technikum Eutin 112
Forstwesen 112
Katasterwesen 112
Hebungswesen 112
Gerichte, Staatsanwaltschaft, Rechtsanwaltschaft 113
Amtsgerichte 113

Digitized by Google

Seite

Staatsanwaltschaft.
Beim Landgericht 114
Amtsanwalt bei sämtlichen Amtsgerichten 114
Rechtsanwälte.
Beim Landgericht 114
Bei den Amtsgerichten 115
Schulwesen 115
Kreisschulinspektoren 115
Kommission für die Angelegenheiten der öffentlichen Bibliothek 115
Kirchenwesen.
I. Evangelisches Kirchenwesen.
a) Landeskirchenrat 116
b) Synodalausschuß 116
c) Landessynode 116
d) Geistlichkeit 117
II. Katholisches Kirchenwesen.
a) Oberbehörde 117
b) Kirchenvorstand der Katholischen Gemeinde für den Landesteil Lübeck 117
c) Geistlichkeit 117

d) Für den Landesteil Birkenfeld.

Weltliche Behörden usw.

Regierung zu Birkenfeld 118
Landesausschuß 118
Landesvorstand 119
Verwaltungsgericht 119
Bürgermeistereien, Gemeinden und Schöffen 119
Standesämter 121
Bauwesen.
Bauamt 121
Bergwesen 121
Ablösungsbehörden.
Ablösungskommission 122
Revisionsbehörde 122
Eichwesen.
Eichamt in Oberstein 122
Medizinalwesen 122
Gendarmerie.
Gendarmeriestationen 122
Hilfsgendarmen 122
Ersparungskasse für den Landesteil Birkenfeld 122
Kommission für die Verwaltung der Cäcilienstiftung 123
Denkmalschutz.
Denkmalschutzbehörde 123
Denkmalpfleger 123
Denkmalrat 123

Digitized by Google

Seite

Handelskammer für den Landesteil Birkenfeld, Idar 123
Versicherungsbehörde.
Spruchkammer des Oberversicherungsamts in Birkenfeld 123
Versicherungsamt Birkenfeld 123
Landesversicherungsanstalt Rheinprovinz, Düsseldorf 122
Spruchkammer des Militärversorgungsgerichts in Birkenfeld 124
Hauptfürsorgestelle der Kriegsbeschädigten- und Kriegshinterbliebenenfürsorge . . 124
Örtliche Fürsorgestellen der Kriegsbeschädigten- und Kriegshinterbliebenenfürsorge 124
Versorgungsstelle Kreuznach 124
Sektion Birkenfeld der Rheinischen landwirtschaftlichen Berufsgenossenschaft in Düsseldorf 124
Handwerkskammer in Trier 124
Forstwesen 124
Katasterwesen.
Katasterbureau in Birkenfeld 125
Bezirksvermessungsbeamte 125
Hebungswesen 125
Gerichte, Staatsanwaltschaft, Rechtsanwaltschaft 125
Amtsgerichte 126
Staatsanwaltschaft.
Beim Landgericht Coblenz 127
Amtsanwälte 127
Amtsanwälte in Forstsachen 128
Rechtsanwälte 128
Höheres Schulwesen 128
Kreisschulinspektoren 128
Kirchliche Behörden usw.
Evangelisches Kirchenwesen.
Konsistorium 129
Geistlichkeit 129
Katholisches Kirchenwesen.
Kommission für die katholischen Kirchenangelegenheiten 129
Geistlichkeit 129
Jüdisches Kirchenwesen 129
Reichskommissar für die besetzten rheinischen Gebiete in Coblenz 129

B. Reichsorganisationen.

1. Reichsrat 130
2. Abgeordnete zum Reichstag 130
3. Reichsheer.
a) Landesteil Oldenburg 131
b) Landesteil Lübeck 133
4. Deutsche Reichsbahn 134

Digitized by Google

Seite

5. Reichs-Post- und -Telegraphen-Verwaltung.
   a) Landesteil Oldenburg 171
   b) Landesteil Lübeck 185
   c) Landesteil Birkenfeld 188
6. Reichsfinanzbehörden.
   a) Landesteil Oldenburg 190
   b) Landesteil Lübeck 199
   c) Landesteil Birkenfeld 199
7. Reichsbank 201
8. Im Freistaat Oldenburg zugelassene Konsuln 201

Nachtrag 203

Alphabetisches Namenverzeichnis 205

III. Teil.

Statistischer Teil.

Tab. 1. Fläche und Bevölkerung 2*
Tab. 2. Berufliche Gliederung nach der Zählung vom 12. Juni 1907 . . . 3*
Tab. 3. Übersicht über die Bewegung der Bevölkerung in den Jahren 1914—1919 4*
Tab. 4. Verhältniszahlen zur Bewegung der Bevölkerung bis 1919 . . . . 6*
Tab. 5. Übersicht über die Bewegung der Bevölkerung im Jahre 1919 (nach kleineren Verwaltungsbezirken) 7*
Tab. 6. Eheschließungen und Ehescheidungen im Jahre 1919 (Freistaat).
   a) Alter der Eheschließenden 8*
   b) Bisheriger Familienstand der Eheschließenden 8*
   c) Das Religionsbekenntnis der Eheschließenden 8*
   d) Ehescheidungen 9*
Tab. 7. Sterbefälle im Jahre 1919 (Freistaat).
   a) Die Gestorbenen (ohne Totgeborenen) nach Geschlecht Alter und Familienstand 9*
   b) Die Ursachen der Sterbefälle nach Geschlecht und Alter . . 10*—13*
Tab. 8. Die Säuglingssterblichkeit 1913—1919 . . . . . 14*
Tab. 9. Die Säuglingssterblichkeit nach Monaten. 1908—13 und 1914—19 . . 16*
Tab. 10. Die Säuglingssterblichkeit nach Todesursachen. 1908—13 und 1914—19 . 18*
Tab. 11. Todesfälle durch Unglück und Selbstmord im Freistaat Oldenburg (1920) . 22*
Tab. 12. Heilanstalten im Jahre 1920 (Freistaat) 26*
   A. Allgemeine Krankenhäuser.
      I. Allgemeine Angaben 26*
      II. Besondere Angaben 26*
   B. Anstalten für Geisteskranke, Epileptiker, Idioten, Schwachsinnige und Nervenkranke.
      I. Allgemeine Angaben 28*
      II. Besondere Angaben . . . . . 29* u. 30*
   C. Die Hebammen-Lehranstalt zu Oldenburg.
      Allgemeine und besondere Angaben für 1920 . . . . . 31*

Digitized by Google

		Seite
Tab. 13.	Das kirchliche Leben im Jahre 1919.	
	A. Evangelische Kirchengemeinden	32*
	B. Katholische Kirchengemeinden	32*
Tab. 14.	Die evangelischen Volksschulen (einschl. Hilfsschulen) im Landesteil Oldenburg (nach dem Stande vom 15. Mai 1921).	
	a) Allgemeine Übersicht	33*
	b) Verteilung der Schüler auf die Klassen nach der Klassenbesetzung	34*
Tab. 15.	Die katholischen Volksschulen (einschl. Hilfsschulen) im Landesteil Oldenburg (nach dem Stande vom 15. Mai 1921).	
	a) Allgemeine Übersicht	34*
	b) Verteilung der Schüler auf die Klassen nach der Klassenbesetzung	35*
Tab. 16.	Die landwirtschaftlichen Betriebe nach Zahl, Fläche und Personen nach der Zählung vom 12. Juni 1907	36*
Tab. 17.	Die Hauptarten der Bodenbenutzung nach der Aufnahme von 1913	38*
Tab. 18.	Obstbau	39*
Tab. 19.	Ergebnisse der Ernteschätzung 1920	40*
Tab. 20.	Anbauflächen Ende Mai 1921	42*
Tab. 21.	Viehstand (nach der Zählung vom 1. Dezember 1920)	44*
Tab. 22.	Die Pferdezucht im Landesteil Oldenburg im Jahre 1920	45*
Tab. 23.	Die Molkereien im Landesteil Oldenburg im Jahre 1920.	
	A. Nach Verwaltungsbezirken	46*
	B. Nach der Rechtsform	46*
Tab. 24.	Die im Jahre 1920 zur Anzeige gekommenen Tierseuchen	47*
Tab. 25.	Schlachtvieh- und Fleischbeschau in den Jahren 1911—1920	48*
Tab. 26.	Forsten und Holzungen (nach der Aufnahme von 1913).	
	a) Nach Besitzstand und Fläche	50*
	b) Nach Holzarten und Fläche	51*
Tab. 27.	Die gewerblichen Betriebe. (Nach der Zählung vom 12. Juni 1907).	
	a) Zahl der Gewerbebetriebe nach Gewerbegruppen und Zahl der darin beschäftigten Personen	52*—53*
	b) Die Hauptbetriebe nach Gewerbegruppen und Größenklassen	54*
Tab. 28.	Gewerbeaufsicht (Freistaat).	
	a) Die der Aufsicht unterstehenden und die revidierten Betriebe im Jahre 1920	55*
	b) Dampfkessel nebst Revisionen im Jahre 1920	55*
Tab. 29.	Eisenbahnwesen.	
	A. Betriebs- und Verkehrs-Verhältnisse der Oldenburgischen Eisenbahnen	56*
	B. Finanzielle Ergebnisse für 1919	57*
	C. Der Güterverkehr der oldenburgischen Eisenbahnen nach Warengattungen für das Jahr 1919	58* u. 59*
	D. Übersicht des gesamten Verkehrs der oldenburgischen Eisenbahnen für das Jahr 1919	60*
Tab. 30.	Übersicht über den Post-Telegraphen- und Fernsprechverkehr im Oberpostdirektionsbezirk Oldenburg für das Jahr 1920	61*
Tab. 31.	Seeschiffahrt im Jahre 1920	62*

Digitized by Google

Tab. 32. Die Staatliche Kreditanstalt des Herzogtums Oldenburg.
a) Übersicht über die allgemeine Entwicklung des Darlehnsgeschäft . 63*
b) Verteilung der Darlehen am Ende des Jahres 1920 auf die einzelnen Darlehnsgruppen 63*
c) Örtliche Verteilung der Darlehen am Ende des Jahres 1920 . . 64*

Tab. 33. Das im Freistaate Oldenburg seit 1914 ausgegebene Notgeld . . . 64*
(Nach dem Stande vom 15. Dezember 1920).

Tab. 34. Die öffentlichen Sparkassen 65*

Tab. 35. Die Oldenburgische Landesbrandkasse.
a) Versicherungsbestand am 1. Januar 1921 . . . . . 66*
b) Beiträge und Entschädigungsgelder 1920 . . . . . 67*

Tab. 36. Die Krankenkassen im Freistaat am 31. Dezember 1920 . . . . 67*

Tab. 37. Landesversicherungsanstalt Oldenburg 68*

Tab. 38. Zeitungen und Zeitschriften (nach dem Postkatalog von Anfang 1921) . 69*

Tab. 39. Die Wahlen zum Reichstag am 6. Juni 1920.
E. Die Wahlbeteiligung und die Anteile der Parteien in den kleineren Verwaltungsbezirken 70*
F. Die Verteilung der Parteien auf die kleineren Verwaltungsbezirke . 72*

Digitized by Google

Alphabetisches Sachenverzeichnis.

A.

Abgeordnete zum Landtag 18.
— zum Reichstag 130.
Ablösungsbehörden:
Landesteil Oldenburg 50.
„ Lübeck 109.
„ Birkenfeld 122.
Absendungsstelle 22.
Abteilung für Besitz- und Verkehrssteuern 191. (Landesfinanzamt).
Abteilung für Zölle und Verbrauchssteuern 194. (Landesfinanzamt).
Abteilung (Minist.-) f. Privatversicherung 5[illegible]
— (Minist.-) für Schiffsvermessungssachen 61.
Advocatus fisci 99.
Ämter und Magistrate 31.
Ärzte (Landes-, Amts-) im
Landesteil Oldenburg 51.
„ Lübeck 110.
„ Birkenfeld 122.
Ärztekammer 54.
Agenturen der deutschen Seewarte zu Hamburg 28.
Altertümer-Sammlung 30.
Amt (siehe Ämter) 33.
Amtsanwälte im
Landesteil Oldenburg 85.
„ Lübeck 114.
„ Birkenfeld 127.
Amtsärzte für den
Landesteil Oldenburg 51.
Amtsgerichte des
Landesteils Oldenburg 76.
„ Lübeck 113.
„ Birkenfeld 126.
Amtsrentmeister
im Landesteil Oldenburg (s. b. d. Ämtern) 33.
„ „ Lübeck 112.
„ „ Birkenfeld 125.
Amtsschließereien (s. Ämter) 33.
Amtstierärzte 53.
Anwaltskammer 90.
Anzeigen, Redaktion der Oldenburgischen 60
Archiv, Landes-, 22.
Assistenzprediger 102.
Ausführungsbehörde der Unfallfürsorge für Gefangene 70.
Ausschuß zur Feststellung von Entschädigungen für Aufruhrschäden 62.
Auswanderungs-Behörden 64.

B.

Bauamt (Birkenfeld) 121.
Baugewerk- und Maschinenbauschule zu Varel 71.
Baustoffbeschaffungsstelle 67.
Bauverwaltung
des Hochbauwesens 73.
des Weg- und Wasserbauwesens 44.
Bauwesen (Hoch- und Wegebau) im
Landesteil Lübeck 108.
„ Birkenfeld 121.
Behörde zur Entscheidung der Kompetenzkonflikte zwischen den Verwaltungs- und Gerichtsbehörden 25.
Bergwesen (Birkenfeld) 121.
Berufsgenossenschaft, landwirtschaftliche,
für den Landesteil Oldenburg 70.
„ „ „ Lübeck 111.
„ „ „ Birkenfeld 124.
Besichtiger für Auswandererschiffe 64.
Bewahr- und Pflegeanstalt Blankenburg 59.
Bezirksvermessungsbeamte für den Landesteil Birkenfeld 125.
Bibliothek, öffentliche,
für den Landesteil Oldenburg 99.
„ „ „ Lübeck 115.
Bischöfliches Offizialat in Vechta 103.
Blankenburg, Bewahr- und Pflegeanstalt 59.
Bürgermeistereien (Birkenfeld) 119.
Bürgerschulen, höhere, 96.
Buchhalterei und Kontrolle des Finanz-Bureaus 21.
Bureau des Landtags 19.

C.

Cäcilienschule (Oldenburg) 95.
Cäcilienstiftung, Kommission zur Verwaltung der, 123.

Digitized by Google

D.

Dampfkessel-Aufsicht 28.
Deichamt 43.
Deichbände 44.
Demobilmachungskommissar 67.
Denkmalpfleger für den
Landesteil Oldenburg 60.
„ Lübeck 110.
„ Birkenfeld 123.
Denkmalrat für den
Landesteil Oldenburg 60.
„ Lübeck 110.
„ Birkenfeld 123.
Denkmalschutz für den
Landesteil Oldenburg 60.
„ Lübeck 110.
„ Birkenfeld 123.
Denkmalschutzbehörde für den
Landesteil Oldenburg 60.
„ Lübeck 110.
„ Birkenfeld 123.
Deutsche Reichsbahn 134.
Dienstgericht für die Kirchenbeamten 100.
Direktion der Staatlichen Kreditanstalt 51.
— der Witwen- usw. Kasse 30.
—, Eisenbahn- 134.
Domänenamt 75.

E.

Eichämter:
Landesteil Oldenburg 27.
„ Birkenfeld 122.
Eichungsbehörde:
Landesteil Oldenburg 27.
„ Birkenfeld 122.
Eisenbahndirektion 134.
Ersparungskasse in Birkenfeld 122.
Erziehungsinspektoren 89.
Evangelische Geistlichkeit:
Landesteil Oldenburg 100.
„ Lübeck 117.
„ Birkenfeld 129.
Evangelisches Oberschulkollegium 91.
Expedition, Ministerial-, 22.

F.

Faßeichämter 27.
Finanzämter:
für den Landesteil Oldenburg 191.
„ „ „ Lübeck 199.
„ „ „ Birkenfeld 199.
Finanzbureau 21.
Fonds und milde Stiftungen, Kommission für die Verwaltung der, 58.
Forstwesen:
Landesteil Oldenburg 72.
„ Lübeck 112.
„ Birkenfeld 124.
Fortbildungsschulwesen, gewerbliches und kaufmännisches 71.
Fräulein-Marien-Schule in Rüstringen 96.

G.

Gefängnisanstalt:
in Oldenburg 86.
in Vechta 85.
Gefangene, Ausführungsbehörde der Unfallfürsorge für, 70.
Geistlichkeit, evangelische:
Landesteil Oldenburg 100.
„ Lübeck 117.
„ Birkenfeld 129.
Geistlichkeit, katholische:
Landesteil Oldenburg 103.
„ Lübeck 117.
„ Birkenfeld 129.
Geistlichkeit, israelitische:
Landesteil Oldenburg 105.
„ Birkenfeld 129.
Gemeindebehörden (Lübeck) 107.
Gemeindevorsteher:
Landesteil Oldenburg (siehe bei den Ämtern) 33.
Landesteil Lübeck 108.
„ Birkenfeld (s. Schöffen) 119.
Gendarmerie:
Landesteil Oldenburg 54.
„ Lübeck 110.
„ Birkenfeld 122.
Gerichte:
Oberlandesgericht 75.
Landgerichte:
für den Landesteil Oldenburg 75.
„ „ „ Lübeck 113.
„ „ „ Birkenfeld 125.
Amtsgerichte:
im Landesteil Oldenburg 76.
„ „ Lübeck 113.
„ „ Birkenfeld 126.
Gerichts- und Sitzungstage:
Landesteil Oldenburg 75.
„ Lübeck 114.
„ Birkenfeld 126.

Digitized by Google

Gertrudenheim, Unterrichts- und Pflegeanstalt, zu Oldenburg, 59.
Gesetzblattes, Redaktion des, 60.
Gewerbeamt, Oldenburgisches, 28.
Gewerbliches Schulwesen im
Landesteil Oldenburg 71.
„ Lübeck 112.
Gewitterbeobachtungsstationen 64.
Gymnasium zu
Birkenfeld 128.
Jever 92.
Oldenburg 91.
Vechta 98.

H.

Hafen- und Schiffahrts-Polizei 64.
Handelskammer
für den Landesteil Oldenburg 67.
„ „ „ Birkenfeld 123.
Handwerkskammer
zu Oldenburg 71.
für den Landesteil Lübeck 111.
„ „ „ Birkenfeld 124.
Hauptfürsorgestelle der Kriegsbeschädigten- und Hinterbliebenenfürsorge
für den Landesteil Oldenburg 67.
„ „ „ Birkenfeld 124.
Hauptkassen-Verwaltung 21.
Hauptzollämter 194, 199.
Hebammen-Lehranstalt in Oldenburg 53.
Hebungswesen:
für den Landesteil Lübeck 112.
„ „ „ Birkenfeld 125.
Heil- und Pflegeanstalt zu Wehnen 52.
Hilfsarbeiter im Ministerium
der Finanzen 20.
des Innern und der sozialen Fürsorge 20.
der Justiz und der Kirchen und Schulen 20.
Hochbauämter:
Landesteil Oldenburg 73.
„ Lübeck 108.
Höhere Bürgerschulen 96.
Höheres Schulwesen:
Landesteil Oldenburg 93.
„ Lübeck 115.
„ Birkenfeld 128.
Hospital, Peter-Friedrich-Ludwig 53.

J.

Indirektes Steuerwesen
für den Landesteil Oldenburg 194.
„ „ „ Lübeck 199.
„ „ „ Birkenfeld 199.
Jüdisches Kirchenwesen:
Oldenburg 105.
Birkenfeld 129.

K.

Kanalbauamt 46.
Kanzlei-, Ministerial-, 21.
Kataster- und Vermessungswesen:
Landesteil Oldenburg 74.
„ Lübeck 112.
„ Birkenfeld 125.
Katholische Geistlichkeit:
im Landesteil Oldenburg 103.
„ „ Lübeck 117.
„ „ Birkenfeld 129.
Katholische Kirchenangelegenheiten, Kommission für die,
im Landesteil Oldenburg 103.
„ „ Birkenfeld 129.
Katholisches Kirchenwesen
für den Landesteil Lübeck 117.
„ „ „ Birkenfeld 129.
Katholisches Oberschulkollegium in Vechta 98
Kaufmännisches Fortbildungsschulwesen 67.
Kirchenkreise 100.
Kirchenwesen:
Kirchliche Behörden usw.:
im Landesteil Oldenburg 99.
„ „ Lübeck 116.
„ „ Birkenfeld 129.
Körungskommission für die Förderung der Pferdezucht 48.
Kommission für die Förderung der Pferdezucht
im Landesteil Oldenburg 48.
„ „ Lübeck 109.
— für die katholischen Kirchenangelegenheiten in Birkenfeld 129.
— für Mittelschullehrerprüfungen 26.
— für die öffentliche Bibliothek:
Landesteil Oldenburg 99.
„ Lübeck 115.
— für die staatliche land- und forstwirtschaftliche Unfallversicherung 70.
— für die Verwaltung der Fonds und milden Stiftungen 58.

Digitized by Google

Kommission für das Waisenstift zu Varel 59.
— zur Verwaltung der Cäcilienstiftung 123.
— zur Visitation der gewerblichen Fortbildungsschulen 71.
— zur Wahrnehmung der staatlichen Rechte hinsichtlich der römisch-katholischen Kirche 103.
Kompetenzkonflikte, Behörde zur Entscheidung der, 25.
Konsistorium (Birkenfeld) 129.
Konsuln auswärtiger Staaten 201.
Kontrolle des Finanzbureaus 21.
Kontrollstation der Landwirtschaftskammer 48.
Krankenhaus, Versorgungs, 133.
Kreditanstalt, Staatliche 51.
Kreisschulinspektion:
für die evangelischen Volksschulen:
Landesteil Oldenburg 91.
„ Lübeck 115.
„ Birkenfeld 128.
für die katholischen Volksschulen:
Landesteil Oldenburg 98.
„ Lübeck 115.
„ Birkenfeld 128.

L.

Landesarbeitsamt 67.
Landesarchiv 22.
Landesauftragstelle beim Gewerbeamt, Oldenburgische 67.
Landesarzt:
Landesteil Lübeck 110.
„ Birkenfeld 122.
Landesausschuß für den
Landesteil Lübeck 106.
„ Birkenfeld 118.
Landesbrandkasse, Oldenburg 50.
Landesfettstelle 61.
Landesfinanzamt
Oldenburg 190.
Köln 199 (Ist auch für den Landesteil Birkenfeld zuständig).
Schwerin (Ist auch für den Landesteil Lübeck zuständig).
Landesfleischstelle Oldenburg 61.
Landesgefängnis (Eutin) 110.
Landeskohlenstelle 67.
Landesmedizinalrat:
Landesteil Oldenburg 51.
Landesmuseum 60.
Landessparkasse zu Oldenburg 51.
Landestierarzt:
für den Landesteil Lübeck 110.
„ „ „ Birkenfeld 122.
Landesverband des Landesteils Lübeck 107.
Landesversicherungsanstalt
für den Landesteil Oldenburg 68.
„ „ „ Lübeck 111.
„ „ „ Birkenfeld 123.
Landesveterinärrat 53.
Landesvorstand für den Landesteil Birkenfeld 119.
Landgericht
für den Landesteil Oldenburg 75.
„ „ „ Lübeck 113.
„ „ „ Birkenfeld 127.
Landgerichtsarzt (Oldenburg) 51.
Landrabbiner
im Landesteil Oldenburg 105.
„ „ Birkenfeld 129.
Landtag für den Freistaat 18.
Landtags-Bureau 19.
Land- und forstwirtschaftliche Unfallversicherung, Kommission für die staatliche 70.
Landwirtschaftliche Berufsgenossenschaft
für den Landesteil Oldenburg 70.
„ „ „ Lübeck 111.
„ „ „ Birkenfeld 124.
Landwirtschaftskammer
für das Herzogtum Oldenburg 47.
für den Landesteil Lübeck 109.
Landwirtschaftliches Schulwesen 49.
Landwirtschaftliche Winterschulen 49.
Lehrerkollegium für die Seefahrtschule 62.
Lehrerseminar:
Oldenburg 93.
Varel 93.
Vechta 99.
Leibrentenkasse 30.
Lotsenwesen 65.
Lyzeum Cäcilienschule mit Studienanstalt i. E. in Oldenburg 95.
Lyzeum Fräulein-Marienschule usw. in Rüstringen 96.
Lyzeum i. E. mit Vorschule, Oberrealschule in Brake 94.
Lyzeum in Jever 96.
Lyzeum, Städtisches, Eutin, 115.

Digitized by Google

M.

Magistrate 1. Klasse:
Delmenhorst 39.
Jever 35.
Oldenburg 31.
Rüstringen 36.
Varel 33.
Magistrate und Ämter 31.
Marien-Gymnasium in Jever 92.
Marien-Schule, Fräulein-, in Rüstringen, 96.
Maschinenbau- (Baugewerk- und) Schule zu Varel 71.
Medizinalwesen:
für den Landesteil Oldenburg 51.
„ „ „ Lübeck 110.
„ „ „ Birkenfeld 122.
Meteorologische usw. Stationen 27.
Milde Stiftungen 58.
Militärversorgungsgericht
in Oldenburg 29.
in Eutin 29, 111.
in Birkenfeld 29, 124.
Ministerialexpedition 22.
Ministerialamtsgehilfen 22.
Ministerialkanzlei 21.
Ministerialräte 19.
Ministerialregistraturen 21.
Ministerialsekretariate 20.
Ministerium, Staats-, 19.
Mitglieder des Staatsministeriums 19.
Mittelschulen, städtische in Oldenburg, 97.
Mittelschullehrerprüfungen 26.
Museum, Landes-, 60.
Museum, naturhistorisches und Altertümersammlung, 30.

N.

Nahrungsmitteluntersuchungsamt 51.
Naturhistorisches Museum und Altertümersammlung 30.

O.

Oberkirchenrat 99.
Oberlandesgericht 75.
Ober-Postdirektion:
Kiel 185.
Oldenburg 171.
Trier 188.
Oberrealschule:
Brake 94.
Delmenhorst 94.
Nordenham 94.
Oldenburg 93.
Oberstein-Idar 128.
Oberschulkollegium:
Evangelisches (Oldenburg) 91.
Katholisches (Vechta) 98.
Oberversicherungsamt:
in Oldenburg 29.
in Eutin 29, 111.
in Birkenfeld 29, 123.
Oberverwaltungsgericht 23.
Öffentliche Bibliothek:
für den Landesteil Oldenburg 99.
„ „ „ Lübeck 115.
Offizialat, bischöfliches, in Vechta, 103.
Oldenburgische Landesauftragstelle beim Gewerbeamt 67.
Oldenburgische Landesbrandkasse 50.
Oldenburgische Vertretung bei der Reichsregierung in Berlin 22.
Ordnungspolizei für den Landesteil Oldenburg 57.

P.

Peter-Friedrich-Ludwig-Hospital zu Oldenburg 53.
Pferdezuchtkommission
im Landesteil Oldenburg 48.
„ „ Lübeck 109.
Pferdezüchterverband der Münsterländisch-Oldenburgischen Geest, Sitz: Vechta (Südliches Zuchtgebiet) 49.
Polizeidirektion 71.
Polizei:
Ordnungs-, für den Landesteil Oldenburg 57.
Schiffahrts-, Hafen-, 64.
Polizeiwesen für den Landesteil Oldenburg 57, 71.
Postagenturen 183, 186, 190.
Post- und Telegraphenanstalten
im Landesteil Oldenburg 172.
„ „ Lübeck 185.
„ „ Birkenfeld 188.
Postämter
I. Klasse 172, 185, 188.
II. Klasse 178, 186, 189.
III. Klasse 180, 187, 189.
Präsidialgeschäftsstelle 190.

Digitized by Google

Privatversicherung, Ministerial-Abteilung, für, 59.
Prüfungsausschüsse bei der Eisenbahndirektion Oldenburg 168.
Prüfungskommission für Desinfektoren 52.
— für Fleischbeschauer 54.
— für den Gerichtsschreiberdienst 26.
— für Hebammen 52.
— für den höheren Forstschutzdienst 25.
— für die juristischen Prüfungen 25.
— für Kandidaten des Pfarramts 100.
— für die Anwärter des Vermessungs- und Landeskulturdienstes 25.
— fur Katasterassistenten 26.
— für Krankenpflegepersonen 52.
— für Lehrerinnen 26.
— für Mittelschullehrerprüfungen 26.
— für Organisten 100.
— für Säuglingspflegerinnen 52.
— f. d. pharmazeutische Vorprüfung 52.
— für Seeschiffer und Steuerleute 62, 63, 64.
— für den mittleren Staatsdienst 26.

R.

Realgymnasium, Reform in Eutin 115.
— Reform-, i. E., in Oldenburg, 92.
— Reform-, mit Realabteilung, in Rüstringen, 92.
— i. Entw., in Cloppenburg 98.
Realschule in Varel 95.
Rechtsanwälte
im Landesteil Oldenburg 90.
„ „ Lübeck 114.
„ „ Birkenfeld 128.
Rechtsanwaltschaft:
Landesteil Oldenburg 90.
„ Lübeck 113.
„ Birkenfeld 122.
Redaktion der Oldenburgischen Anzeigen 60.
— des Gesetzblattes 60.
Referenten beim Ministerium:
der Finanzen 20.
des Innern 20.
der Kirchen und Schulen 20.
der sozialen Fürsorge 20.
Reform-Realgymnasium i. E. in Oldenburg 92.
Reform-Realgymnasium in Eutin 115.
— mit Realabteilung in Rüstringen 92.
Regenstationen 27, 28.
Regierung
des Landesteils Lübeck (Eutin) 106.
des Landesteils Birkenfeld 118.
Registraturen, Ministerial-, 21.
Reichsbahn, Deutsche 134.
Reichsbanknebenstellen 201.
Reichsfinanzbehörden
für den Landesteil Oldenburg 190.
„ „ „ Lübeck 199.
„ „ „ Birkenfeld 199.
Reichsheer
für den Landesteil Oldenburg 131.
„ „ „ Lübeck 133.
Reichskommissar für die besetzten rheinischen Gebiete in Coblenz für den Landesteil Birkenfeld 129.
Reichsorganisationen 130.
Reichs-Post- u. Telegraphenverwaltung 171.
Reichsrat 130.
Reichsschatzabteilung 198.
Reichstagsabgeordnete 130.
Reichsvermögensamt 133.
Reichsvermögensstelle Eutin 134.
Reichsverpflegungsamt 133.
Revision des Finanzbureaus 22.
Römisch-katholische Geistlichkeit
im Landesteil Oldenburg 103.
„ „ Lübeck 117.
„ „ Birkenfeld 129.
Römisch-katholische Kirche, Kommission zur Wahrnehmung der staatlichen Rechte hinsichtlich der, 103.
Römisch-katholisches Kirchenwesen 103.
Römisch-katholisches Schulwesen 98.

S.

Schiffahrts- und Hafenpolizei 64.
Schiffahrtswesen 61.
Schiffsbesichtiger 65.
Schiffsvermessung, Ministerilabteilung für, 61.
Schiffsvermessungswesen 65.
Schlichtungsausschuß Oldenburg I u. II 67.
Schöffen (s. Bürgermeistereien) 119.
Schuldbuchämter 51.
Schulkommission für die Seefahrtschule 62.
Schulwesen, höheres,
im Landesteil Oldenburg 93.
„ „ Lübeck 115.
„ „ Birkenfeld 128.

Digitized by Google

Schulwesen:
gewerbliches 71.
landwirtschaftliches 49.
Seeamt (Brake) 61.
Seefahrtschule zu Elsfleth 62.
Seemannsämter 61.
Seewarte zu Hamburg, Agenturen der, 28.
Sekretariate bei den Ministerien:
der Finanzen 20.
des Innern und der auswärtigen Angelegenheiten 20.
der Justiz und der Kirchen und Schulen 20.
Seminar, Lehrer-,
in Oldenburg 93.
in Varel 93.
in Vechta 99.
Siedlungswesen:
Schiedsamt in Siedlungsangelegenheiten 46.
Siedlungsamt für den Landesteil Oldenburg 46.
Sitzungs- und Sprechtage
im Landesteil Oldenburg 75, 76.
„ „ Lübeck 114.
„ „ Birkenfeld 126.
Sophienstift zu Jever 59.
Spruchkammer des Militärversorgungsgerichts
in Eutin 29, 111.
in Birkenfeld 29, 124.
Spruchkammer des Oberversicherungsamts
in Eutin 29, 111.
in Birkenfeld 29, 123.
Staatliche Kreditanstalt 51.
Staatliche Versicherungsämter
für den Landesteil Oldenburg 68.
„ „ „ Lübeck 111.
„ „ „ Birkenfeld 123.
Staatsanwaltschaft
im Landesteil Oldenburg 84.
„ „ Lübeck 113.
„ „ Birkenfeld 127.
Staatsgerichtshof 30.
Staatslehranstalten 91, 98.
Staatsministerium 19.
Stadtmagistrate zu
Delmenhorst 39.
Eutin 107.
Jever 35.
Oldenburg 31.
Rüstringen 36.
Varel 33.
Städtische Lehranstalten 93.
Städtische Versicherungsämter 69.
Standesämter:
im Landesteil Oldenburg 87.
„ „ Lübeck 108.
„ „ Birkenfeld 121.
Statistisches Landesamt 26.
Stiftungen, milde, 58.
Strafanstalten in Vechta 85.
Strandämter
im Landesteil Oldenburg 65.
„ „ Lübeck 111.

T.

Taubstummenanstalt in Wildeshausen 93.
Technikum Eutin 112.
Technische Bureaus 22.
Telegraphen- und Postanstalten
im Landesteil Oldenburg 172.
„ „ Lübeck 185.
„ „ Birkenfeld 188.
Tierärzte
für den Landesteil Oldenburg 53.
„ „ „ Lübeck 110.
„ „ „ Birkenfeld 122.

U.

Unfallfürsorge für Gefangene, Ausführungsbehörde der, 70.
Unfallversicherung, Kommission für die staatliche land- und forstwirtschaftliche, 70.
Unterrichts- und Pflegeanstalt Gertrudenheim in Oldenburg 59.
Untersuchungsamt, Nahrungsmittel-, 51.
Untersuchungsstelle für die Untersuchung der Seeleute auf Farbenblindheit 64.

V.

Verband der Züchter des Oldenburger eleganten schweren Kutschpferdes. Sitz Rodenkirchen. (Nördliches Zuchtgebiet) 49.
Verfassung für den Freistaat Oldenburg vom 17. Juni 1919, 1.

Digitized by Google

Vermessungsdirektion für den Landesteil Oldenburg 74.
Versicherungsämter, staatliche,
für den Landesteil Oldenburg 68.
„ „ „ Lübeck 111.
„ „ „ Birkenfeld 123.
— städtische, 69.
Versicherungsanstalt Oldenburg, Landes-, 68.
Versicherungsbehörden
für den Landesteil Oldenburg 29.
„ „ „ Lübeck 111.
„ „ „ Birkenfeld 123.
Versorgungsamt Oldenburg 132.
Versorgungskrankenhaus Oldenburg 133.
Versorgungsstelle Kreuznach, auch für den Landesteil Birkenfeld zuständig 124.
Versuchs- und Kontrollstation der Landwirtschaftskammer für das Herzogtum Oldenburg 48.
Verwaltung der Fonds und milden Stiftungen 53.
Verwaltung des Waisenstiftes Varel 59.
— der Cäcilienstiftung 123.
— der Zölle und Verbrauchssteuer für den Landesteil Birkenfeld 199.
Verwaltungsgerichte
für den Landesteil Oldenburg 23.
„ „ „ Lübeck 107.
„ „ „ Birkenfeld 119.
Veterinärwesen
für den Landesteil Oldenburg 53.
„ „ „ Lübeck 110.
„ „ „ Birkenfeld 122.
Visitationskommissionen für das Fortbildungswesen 71.
Vorschulen
in Brake 94.
in Eutin (im Abbau) 115.
in Oldenburg 98.
in Rüstringen 96.
Vorstände der Wasserbaugenossenschaften 41.
Vorstand der Anwaltskammer 90.

W.

Waisenstift zu Varel, Kommission für das 54.
Wasserbaugenossenschaften 44.
Wasserstraßenamt Oldenburg 46.
Wegemeister 44.
Weg- und Wasserbau (Landesteil Oldenburg) 44.
Weg- und Hochbauamt (Landesteil Lübeck) 108.
Wehnen, Heil- und Pflegeanstalt zu, 52.
Winterschulen, landwirtschaftliche, 49.
Witwen-, Waisen- und Leibrentenkasse 30.

Z.

Zollämter 194.
Zoll- und indirektes Steuerwesen
für den Landesteil Oldenburg 194.
„ „ „ Lübeck 199.
„ „ „ Birkenfeld 199.
Zwangsarbeitsanstalt Vechta 58.

Digitized by Google

I.

Verfassung

für

den Freistaat Oldenburg.

Vom 17. Juni 1919.

Digitized by Google

Die folgende Verfassung wird auf Beschluß der verfassunggebenden Landesversammlung für den Freistaat Oldenburg verkündet:

Verfassung für den Freistaat Oldenburg.

Erster Abschnitt.

Von der Staatsform und der Staatsgewalt.

§ 1.

Der Freistaat Oldenburg besteht aus den Landesteilen Oldenburg, Lübeck und Birkenfeld. Er bildet einen selbständigen Bestandteil des Deutschen Reiches.

Die Landeshoheit unterliegt nur den aus der Reichsverfassung und den Reichsgesetzen sich ergebenden Beschränkungen.

§ 2.

Veränderungen im Bestande des Staatsgebiets unterliegen dem Beschlusse des Landtags. Grenzberichtigungen, bei denen weder bewohntes Gebiet noch nutzbares Staatsgut abgetreten wird, können vom Staatsministerium ohne Zustimmung des Landtags vorgenommen werden, wenn die Eigentümer der abzutretenden Grundstücke einverstanden sind.

§ 3.

Die Staatsgewalt liegt beim Volke. Sie wird dieser Verfassung gemäß durch die Gesamtheit der stimmberechtigten Einwohner ausgeübt.

Zweiter Abschnitt.

Von den Grundrechten und anderen Grundlagen des Staatslebens.

§ 4.

Vor dem Gesetz sind alle gleich.

Öffentlich-rechtliche Vorrechte oder Nachteile der Geburt, des Standes oder des Religionsbekenntnisses finden nicht statt. Titel dürfen nur im Zusammenhange mit einem Staats- oder Gemeindeamte verliehen werden. Orden und Ehrenzeichen dürfen, soweit über letztere nicht gesetzlich etwas anderes bestimmt ist, nicht mehr vergeben werden.

§ 5.

Die öffentlichen Lasten sind ohne Unterschied der Person nach den Gesetzen zu verteilen.

Digitized by Google

§ 6.

Die öffentlichen Ämter sind für alle Befähigten, die die gesetzlichen Bedingungen erfüllen, gleich zugänglich.

§ 7.

Die persönliche Freiheit ist unverletzlich.

Niemand darf anders als auf Grund eines Gesetzes festgenommen werden.

Haben die Polizeibehörden jemanden aus Gründen der öffentlichen Ordnung, Sicherheit oder Sittlichkeit in Verwahrung genommen, so haben sie ihn entweder binnen 48 Stunden freizulassen oder, wenn er nicht zu Protokoll darauf verzichtet, innerhalb derselben Frist von der oberen Polizeibehörde die Ermächtigung zur längeren Verwahrung einzuholen.

§ 8.

Die Wohnung ist unverletzlich. Das Eindringen in die Wohnung sowie Haussuchungen sind nur in den gesetzlich vorgesehenen Fällen und Formen zulässig.

Die Beschlagnahme und Durchsuchung von Papieren und Briefen ist nur in den gesetzlich bestimmten Fällen und Formen gestattet.

§ 9.

Alle Landeseinwohner haben das Recht, sich ohne besondere Erlaubnis friedlich und ohne Waffen zu versammeln oder Vereine zu bilden.

Die Koalitionsfreiheit darf in keiner Weise beschränkt werden.

§ 10.

Jeder hat für sich und im Verein mit anderen das Recht zu Anträgen, Vorstellungen und Beschwerden bei Behörden und beim Landtage.

Abschlägigen Verfügungen der Verwaltungsbehörden sollen die Entscheidungsgründe hinzugefügt werden.

Die auf Grund einer Beschwerde von den Unterbehörden erstatteten Berichte sollen den Beschwerdeführern auf Verlangen mitgeteilt werden.

§ 11.

Die Militärgewalt darf nur auf ausdrücklichen Antrag der zuständigen bürgerlichen Behörde, die dafür die Verantwortung trägt, gegen die Bevölkerung einschreiten und nur soweit, als die Behörde es verlangt. Sie darf den Antrag nur stellen, wenn die vorhandenen Machtmittel nicht ausreichen, um die innere Ruhe und Sicherheit aufrecht zu erhalten oder die von den bürgerlichen Behörden erlassenen Verfügungen auszuführen.

Vor dem Gebrauche der Waffen muß, solange kein Fall gerechter Notwehr eingetreten ist, der versammelten Menge die bevorstehende Anwendung der Waffengewalt bestimmt und deutlich und so zeitig bekannt gegeben werden, daß jeder sich entfernen kann.

§ 12.

Im Falle eines Aufstandes kann das Staatsministerium, wenn die übrigen Mittel nicht ausreichen, ihn zu unterdrücken, durch außerordentliche Mittel die gesetzliche Ordnung herstellen und die Freiheit der Person und das Eigentum schützen. Es darf zu diesem Zwecke in den bedrohten Orten oder Bezirken die

Digitized by Google

Ausübung der in den §§ 7, 8, 9 und 11 gesicherten Rechte einstweilen hemmen und selbst das Standrecht anordnen, muß aber zuvor daselbst verkünden, daß und in welchem Umfange es geschehen soll. Diese Maßregeln bedürfen indessen, wenn der Landtag versammelt ist, seiner Zustimmung, andernfalls sind sie in der nächsten Versammlung des Landtags zu rechtfertigen.

Wenn in Fällen äußerster Not und dringendster Eile die Verfügung des Staatsministeriums nicht abgewartet werden kann, so darf die oberste Behörde des Landesteils unter eigener Verantwortlichkeit die im Absatz 1 genannten Maßregeln, mit Ausnahme der Verkündung des Standrechts, treffen. Die Bestimmung im Absatz 1 Satz 3 findet entsprechende Anwendung.

§ 13.

Das Eigentum ist unverletzlich. Es darf nur zum gemeinen Besten auf Grund eines Gesetzes gegen gerechte Entschädigung entzogen oder beschränkt werden.

§ 14.

Jedem steht das Jagdrecht auf seinem Grund und Boden und das Fischereirecht in seinen Gewässern zu. Das Gesetz kann die Ausübung des Jagdrechts aus Gründen der öffentlichen Sicherheit und des gemeinen Wohls ordnen, doch darf es das im Satz 1 ausgesprochene Jagdrecht nicht beschränken.

Eine Jagdgerechtigkeit auf fremdem Grund und Boden und eine Fischereigerechtigkeit in fremden Gewässern können nicht als Grunddienstbarkeit bestellt werden.

§ 15.

Alle Landeseinwohner haben volle Glaubens- und Gewissensfreiheit und sind innerhalb der Schranken der Sittlichkeit und der öffentlichen Ordnung nicht behindert, ihre Religion und deren Gebräuche im Hause und öffentlich zu üben.

Die Wahl des Glaubensbekenntnisses ist nach Vollendung des vierzehnten Lebensjahres der eigenen freien Überzeugung eines jeden überlassen.

Über die religiöse Erziehung der Kinder haben lediglich diejenigen zu bestimmen, denen nach bürgerlichen Gesetzen die Erziehungsrechte zustehen.

§ 16.

Niemand darf zu einer kirchlichen Handlung oder zur Teilnahme an einer kirchlichen Feierlichkeit gezwungen werden.

Sonntage und staatlich angeordnete Feiertage werden nach gesetzlicher Bestimmung vor Störungen geschützt.

§ 17.

Jede Religionsgesellschaft ordnet und verwaltet ihre Angelegenheiten selbständig, unbeschadet der Rechte des Staates.

§ 18.

Die einzelnen Religionsgesellschaften können sich mit anderen zu größeren Gemeinschaften vereinigen. Ihr Verkehr mit ihren Oberen darf vom Staat nicht beschränkt werden.

Digitized by Google

§ 19.

Die Kirchen und einzelnen Kirchengemeinden, die Religionsgesellschaften, die Anstalten der Liebestätigkeit und die milden Stiftungen werden im Besitz ihres Vermögens geschützt.

Die dem Gottesdienste gewidmeten Gebäude und die Begräbnisstätten dürfen vom Staat und von den politischen Gemeinden nicht mit Steuern belegt werden.

§ 20.

Jede Religionsgesellschaft bestimmt selbständig, welche Abgaben und sonstigen Leistungen von ihren Mitgliedern aufzubringen sind.

Wer drei Monate vor dem Schlusse des Rechnungsjahres seinen Austritt aus einer Religionsgesellschaft angemeldet hat, kann vom Beginn des nächsten Rechnungsjahres an nicht mehr zu Beiträgen herangezogen werden.

§ 21.

Den Religionsgesellschaften stehen die Rechte einer öffentlichen Körperschaft zu, soweit sie solche bisher besessen haben.

Für diese Religionsgesellschaften gilt folgendes:

1. Abgaben und Leistungen werden mit Hilfe des Staates eingezogen, wenn dieser die Grundsätze genehmigt hat, nach denen sie aufgebracht und verteilt werden sollen.
2. Die Seelsorge an staatlichen Anstalten bleibt bestehen; es ist jedoch jeder Zwang dabei zu vermeiden.

§ 22.

Das Unterrichts- und Erziehungswesen unterliegt der Gesetzgebung und Aufsicht des Staates.

§ 23.

Das Unterrichts- und Erziehungswesen ist so zu regeln, daß die Jugend eine allgemein-menschliche, bürgerliche und religiös-sittliche Bildung erhält, doch können Kinder nicht gegen den Willen der Eltern zur Teilnahme am Religionsunterricht angehalten werden.

Die Einteilung der Volksschulen in evangelische und katholische bleibt bestehen, jedoch können auch für Kinder anderer Religionsgesellschaften oder für Kinder von Erziehungsberechtigten, die keiner Religionsgesellschaft angehören, nach Maßgabe der Gesetze öffentliche Schulen eingerichtet werden.

Die Lehrerbildung wird durch Gesetz nach Konfessionen getrennt geregelt, soweit nicht die Ausbildung der Lehrer auf Universitäten erfolgt.

§ 24.

Der Religionsunterricht in den katholischen Schulen wird von der katholischen Kirche überwacht. Für den evangelischen Religionsunterricht ist ein Zusammenwirken von Kirche und Schule durch einen Ausschuß sicherzustellen, an dem evangelische Geistliche und Lehrer beteiligt sind.

§ 25.

Kein Lehrer kann gezwungen werden, Religionsunterricht zu erteilen, wenn er erklärt, daß er aus Gewissensbedenken nicht dazu imstande sei.

Digitized by Google

§ 26.

Das Schul- und Unterrichtswesen ist so einzurichten, daß sich auf die Volksschulbildung der Unterricht in mittleren und höheren Bildungsanstalten aufbaut und jedem nach seiner Begabung alle Bildungswege offenstehen.

Über die Unentgeltlichkeit der Lehr- und Lernmittel der Kinder wird durch Gesetz Näheres bestimmt.

§ 27.

Der häusliche Unterricht unterliegt nur insoweit einer Beschränkung, als er wenigstens dem für Volksschulen vorgeschriebenen Unterricht entsprechen muß.

§ 28.

Die Gemeinden bilden Unterabteilungen des Staates und dienen als solche seinen Zwecken. Ihre Verfassung soll nach den Grundsätzen der §§ 29 und 30 neu geordnet werden.

§ 29.

Die Gemeinden sollen von Körperschaften vertreten werden, deren Mitglieder von den gemeindeangehörigen Männern und Frauen auf Grund des allgemeinen, unmittelbaren, gleichen und geheimen Wahlrechts nach den Grundsätzen der Verhältniswahl gewählt werden. Das Nähere bestimmt das Gesetz.

§ 30.

Den Gemeinden steht die freie Wahl ihrer Beamten zu, soweit nicht gesetzlich etwas anderes bestimmt ist.

§ 31.

Die Gemeinden und Gemeindeverbände verwalten ihre Angelegenheiten selbst; sie dürfen darin nur durch Gesetz und auch nicht weiter beschränkt werden, als der Staatszweck es notwendig erfordert.

Die Gemeinden und Gemeindeverbände können Ausschüsse zur Untersuchung des Sachverhalts einsetzen, wenn die Gesetzlichkeit oder Lauterkeit amtlicher Handlungen ihres Vorstandes angezweifelt wird. Auf Verlangen von einem Drittel der Mitglieder des Vertretungskörpers muß diese Untersuchung durch einen Ausschuß stattfinden.

§ 32.

Die örtliche Polizei ist unbeschadet der Rechte des Staates Sache der Gemeinden oder Gemeindeverbände.

§ 33.

Gemeinden und Gemeindeverbände können ohne ihre Zustimmung nur auf Grund eines Gesetzes zu Leistungen oder Ausgaben verpflichtet werden.

Dritter Abschnitt.

Von der Gesetzgebung.

§ 34.

Die gesetzgebende Gewalt wird vom Volke entweder unmittelbar im Wege der Volksabstimmung oder mittelbar durch den Landtag und das Staatsministerium ausgeübt.

Digitized by Google

Sowohl dem Landtag wie dem Staatsministerium steht das Vorschlagsrecht zu.

Gesetze können nur in Übereinstimmung von Landtag und Staatsministerium erlassen, aufgehoben, geändert oder entscheidend ausgelegt werden. Sie bedürfen im Landtage einer zweimaligen Lesung.

Die Gesetze sind vom Staatsministerium zu verkünden.

§ 35.

Wenn sich das Staatsministerium mit dem Landtag nicht einigt, so kann es diesen um eine wiederholte Beratung ersuchen. Wird auch dann keine Einigung erzielt, so kann der Landtag oder das Staatsministerium innerhalb einer Frist von zwei Wochen eine Volksabstimmung verlangen. Diese ist vom Staatsministerium sofort anzuordnen und innerhalb weiterer zwei Monate vorzunehmen.

Das in der Volksabstimmung angenommene Gesetz ist zu verkünden.

§ 36.

Die Gesetze erhalten ihre verbindliche Kraft durch Verkündung in dem für jeden Landesteil bestehenden Gesetzblatt.

Sie treten, wenn nichts anderes bestimmt ist, mit dem vierzehnten Tage nach dem Ablauf des Tages in Kraft, an dem das Gesetzblatt in der Hauptstadt des betreffenden Landesteils ausgegeben worden ist.

Die Prüfung der Rechtsbeständigkeit gehörig verkündeter Gesetze steht nur dem Landtage zu, vorbehältlich der Bestimmung des § 75.

§ 37.

Anordnungen, die der Gesetzesform bedürfen, können, solange der Landtag nicht versammelt ist, durch eine Verordnung des Staatsministeriums getroffen werden, wenn außergewöhnliche Umstände ein sofortiges Eingreifen erfordern. Die Verordnung darf keine Änderung der Verfassung enthalten und muß von allen verfügbaren Mitgliedern des Staatsministeriums unterzeichnet sein; sie ist der nächsten Versammlung des Landtags sofort zur Bestätigung vorzulegen und, wenn die Bestätigung versagt wird, unverzüglich wieder aufzuheben.

Vierter Abschnitt.

Von der Landesregierung.

§ 38.

Die Landesregierung wird vom Staatsministerium geführt.

§ 39.

Das Staatsministerium besteht aus dem Ministerpräsidenten und einer durch Gesetz zu bestimmenden Zahl von Staatsministern.

§ 40.

Der Landtag wählt den Ministerpräsidenten und auf dessen Vorschlag die übrigen Staatsminister.

Der Ministerpräsident und die Staatsminister haben sich bei der Übernahme ihres Amtes durch Handschlag und Ablegung folgenden Gelöbnisses zu verpflichten:

„Ich gelobe die Pflichten des mir übertragenen Amtes gewissenhaft zu erfüllen und bei dieser Ausübung die Staatsverfassung und die Gesetze genau zu beobachten."

Digitized by Google

Die Verpflichtung des Ministerpräsidenten geschieht durch den Präsidenten des Landtags, die Verpflichtung der übrigen Staatsminister durch den Ministerpräsidenten.

Die Mitglieder des Staatsministeriums können nicht zugleich Abgeordnete sein.

Wird ein Abgeordneter Staatsminister, so scheidet er während seiner Amtszeit aus dem Landtag aus, und der nach dem Wahlvorschlage zunächst berufene Bewerber tritt als Abgeordneter ein. Tritt der Staatsminister von seinem Amte zurück, so tritt er als Abgeordneter wieder in den Landtag ein, und es scheidet der nach dem betreffenden Wahlvorschlage zuletzt eingetretene Abgeordnete aus. In derselben Weise wird verfahren, wenn ein in den Landtag gewählter Staatsminister, der wegen seines Amtes nicht als Abgeordneter hat eintreten können, später von dem Ministeramte zurücktritt.

Die Mitglieder des Staatsministeriums bedürfen des Vertrauens des Landtages. Versagt der Landtag dem gesamten Staatsministerium das Vertrauen, so tritt es zurück oder es löst den Landtag auf. Im Falle der Auflösung des Landtags hat es unverzüglich eine Neuwahl zu veranlassen und den neuen Landtag so rechtzeitig einzuberufen, daß er spätestens vier Monate nach der Auflösung des früheren Landtags versammelt ist. Versagt auch der neue Landtag dem Staatsministerium das Vertrauen in der gleichen Angelegenheit, so hat es zurückzutreten, ohne daß ihm das Recht zur Auflösung des Landtags zusteht.

Der Antrag, dem Staatsministerium das Vertrauen zu versagen, muß von mindestens einem Drittel der Abgeordneten gestellt und wenigstens drei Tage vor der Beratung auf die Tagesordnung gesetzt werden.

Die ausscheidenden Mitglieder des Staatsministeriums haben ihr Amt bis zum Amtsantritt ihres Nachfolgers weiterzuführen. Dies gilt auch, wenn ein Staatsminister selbst seine Entlassung nimmt.

Die Erklärung der Mitglieder des Staatsministeriums, daß sie ihre Entlassung nehmen, ist dem Staatsministerium gegenüber abzugeben und von diesem dem Landtage mitzuteilen.

§ 41.

Der Anspruch der Mitglieder des Staatsministeriums auf Gehalt, Ruhegehalt und Hinterbliebenenversorgung ist durch Gesetz oder durch Vertrag zwischen dem Landtag und dem betreffenden Staatsminister zu regeln.

§ 42.

Die einzelnen Mitglieder des Staatsministeriums sind innerhalb ihres Geschäftskreises selbständig. Das Staatsministerium ist aber berechtigt, auch Angelegenheiten, die zum Geschäftsbereich eines Staatsministers gehören, seiner Beratung und Beschlußfassung zu unterziehen. Durch Gesetz wird geregelt, welche Angelegenheiten zur Zuständigkeit des Staatsministeriums gehören. Ein Beschwerderecht gegen Verfügungen eines Staatsministers an das Staatsministerium besteht nur in den gesetzlich zugelassenen Fällen.

Den Vorsitz im Staatsministerium führt der Ministerpräsident oder dessen von den Mitgliedern des Staatsministeriums gewählter Stellvertreter. Die Beschlüsse des Staatsministeriums werden mit absoluter Mehrheit der abgegebenen Stimmen gefaßt, bei Stimmengleichheit gibt die Stimme des Vorsitzenden den Ausschlag.

Digitized by Google

Staatsverträge, Gesetze, Verordnungen und Landtagsvorlagen bedürfen der Unterschrift des Ministerpräsidenten oder seines Stellvertreters und wenigstens eines Staatsministers. In allen übrigen Fällen ist jeder Staatsminister für sich allein zur Vertretung des Staates berechtigt. Jeder Staatsminister ist für seine Stellungnahme dem Landtage verantwortlich und kann sie ihm gegenüber vertreten. Versagt der Landtag einem einzelnen Staatsminister das Vertrauen, so hat dieser zurückzutreten, falls nicht das Gesamtministerium für ihn eintritt. In letzterem Falle kommen die Bestimmungen im § 40 Abs. 6 zur Anwendung. Im übrigen regelt das Staatsministerium seine Geschäftsordnung selbst.

§ 43.

Das Staatsministerium hat das Recht, zu begnadigen und Straf- und Disziplinarverfahren niederzuschlagen. Eine allgemeine Begnadigung oder Niederschlagung kann nur durch Gesetz angeordnet werden.

Fünfter Abschnitt.

Von den Gerichten.

§ 44.

Die Gerichtsgewalt wird durch die nach dem Reichs- und Landesgesetzen bestellten Gerichte ausgeübt, die unabhängig sind.

Sechster Abschnitt.

Vom Landtage.

§ 45.

Der Landtag ist die berufene Vertretung des Volkes.

§ 46.

Der Landtag hat die Ausführung der Gesetze zu überwachen. Er hat das Recht, über alle Staatsangelegenheiten vom Staatsministerium Auskunft zu begehren.

Wenn die Gesetzlichkeit oder Lauterkeit amtlicher Handlungen des Staatsministeriums angezweifelt wird, so kann der Landtag Ausschüsse zur Untersuchung des Sachverhalts einsetzen. Auf Verlangen von einem Drittel der Landtagsmitglieder muß diese Untersuchung durch einen Ausschuß stattfinden. Die Ausschüsse erheben in öffentlicher Verhandlung die Beweise, die sie oder die Antragsteller für erforderlich erachten, jedoch kann aus Gründen des allgemeinen Wohls die Öffentlichkeit ausgeschlossen werden.

Alle Behörden sind verpflichtet, dem Ersuchen dieser Ausschüsse um Beweiserhebungen Folge zu leisten. Die erforderlichen Akten der Behörden sind den Ausschüssen auf Verlangen vorzulegen.

§ 47.

Der Landtag beschließt über die ihm vorgelegten Eingaben, insbesondere über Beschwerden einzelner Personen, wenn vorher der gesetzliche Beschwerdeweg eingehalten ist.

Vorstellungen in einer Versammlung des Landtags persönlich anzubringen, ist unstatthaft.

Digitized by Google

§ 48.

Die Abgeordneten werden auf Grund des allgemeinen, unmittelbaren, gleichen und geheimen Wahlrechts von Männern und Frauen nach den Grundsätzen der Verhältniswahl gewählt.

Das Nähere bestimmt ein Landtagswahlgesetz.

§ 49.

Beamte und Soldaten bedürfen zur Teilnahme an den Landtagsverhandlungen keines Urlaubs.

§ 50.

Die Abgeordneten erhalten eine Aufwandsentschädigung nach gesetzlicher Bestimmung.

§ 51.

Die Wahlperiode dauert drei Jahre.

§ 52.

Die Landtagsmitgliedschaft erlischt:

1. durch Verzicht,
2. durch Verlust der Reichsangehörigkeit,
3. durch Aufgabe des Wohnsitzes im Freistaat Oldenburg,
4. durch Entmündigung,
5. durch Verlust der bürgerlichen Ehrenrechte infolge rechtskräftigen Urteils.

Der Verzicht ist, wenn der Landtag versammelt ist, dessen Präsidenten, sonst dem Staatsministerium anzuzeigen, er kann nicht widerrufen werden.

§ 53.

Die Abgeordneten sind Vertreter des gesamten Volkes und an Aufträge nicht gebunden.

§ 54.

Der Landtag versammelt sich in jedem Jahre mindestens einmal.

Er ist zum ersten Male innerhalb sechs Wochen nach der Neuwahl vom Staatsministerium zu berufen. Später beruft ihn der Präsident oder das Staatsministerium, und zwar muß dies innerhalb zwei Wochen geschehen, wenn ein Drittel der Abgeordneten es verlangt.

Die Vertagung und ihre Dauer sowie die Schließung des Landtags werden von ihm selbst bestimmt.

§ 55.

Der Landtag ist, abgesehen von dem Falle des § 40, vom Staatsministerium aufzulösen, wenn er es mit der für Verfassungsänderungen vorgeschriebenen Stimmenmehrheit selbst beschließt oder wenn eine Volksabstimmung es verlangt.

Im Falle der Auflösung ist der neugewählte Landtag binnen vier Monaten wieder zu versammeln.

§ 56.

Der Landtag hat die Wahlen zu prüfen und über ihre Gültigkeit sowie darüber zu entscheiden, ob die Mitgliedschaft eines Abgeordneten erloschen ist.

Digitized by Google

§ 57.

Der Landtag gibt sich eine Geschäftsordnung und wählt aus seiner Mitte seinen Präsidenten, einen oder mehrere Vizepräsidenten und die Schriftführer.

§ 58.

Die Sitzungen des Landtags sind öffentlich, soweit nicht in einzelnen Fällen, insbesondere wenn über Beziehungen zu anderen Staaten verhandelt werden soll, Beratung in nichtöffentlicher Sitzung beschlossen wird.

§ 59.

Der Präsident des Landtags verwaltet das Landtagsgebäude. Er verfügt über die Einnahmen und Ausgaben des Hauses nach dem Voranschlag und vertritt den Staat in allen Rechtsgeschäften, die sich auf diese Verwaltung beziehen.

Zwischen zwei Sitzungsperioden werden die Verwaltungsgeschäfte von dem letzten Präsidenten, zwischen zwei Wahlperioden vom Ministerium des Innern weitergeführt.

§ 60.

Der Landtag beschließt mit absoluter Mehrheit der abgegebenen Stimmen, soweit nicht Ausnahmen bestimmt sind. Die Abstimmung bei Wahlen wird durch die Geschäftsordnung geregelt.

Wenn bei der ersten Abstimmung sich Stimmengleichheit ergeben hat, so ist von neuem abzustimmen, und zwar, wenn der Präsident es für angemessen hält, erst in der folgenden Sitzung. Führt auch die zweite Abstimmung nicht zu einer Mehrheit, so gilt der zur Abstimmung gebrachte Antrag als abgelehnt.

Für einen gültigen Beschluß ist die Anwesenheit der Mehrheit der Abgeordneten erforderlich, jedoch sind alle Beschlüsse gültig, die gefaßt sind, ohne daß die Beschlußfähigkeit vor der Abstimmung angezweifelt ist.

Ein gültiger Beschluß über Gesetze, durch welche die Verfassung ergänzt, erläutert oder geändert werden soll, erfordert, soweit nicht etwas anderes bestimmt ist, daß:

1. wenigstens zwei Drittel sämtlicher Abgeordneten des Landtags zustimmen;
2. der Tag der Abstimmung jedesmal spätestens am fünften Tage vorher angekündigt wird.

§ 61.

Kein Abgeordneter darf wegen seiner Abstimmung oder wegen der in Ausübung seines Abgeordnetenberufes gemachten Äußerungen gerichtlich oder disziplinarisch verfolgt oder sonst außerhalb der Versammlung zur Verantwortung gezogen werden.

§ 62.

Wegen wahrheitsgetreuer Berichte über die Verhandlungen in den öffentlichen Sitzungen des Landtags kann niemand zur Verantwortung gezogen werden.

§ 63.

Kein Abgeordneter kann ohne Genehmigung des Landtags während der Sitzungsperiode wegen einer mit Strafe bedrohten Handlung zur Untersuchung gezogen oder verhaftet werden, es sei denn, daß er bei Ausübung der Tat oder im Laufe des nachfolgenden Tages ergriffen wird.

Digitized by Google

Die gleiche Genehmigung ist bei jeder anderen Beschränkung der persönlichen Freiheit erforderlich, die die Ausübung des Abgeordnetenberufes beeinträchtigt.

Jedes Strafverfahren gegen einen Abgeordneten und jede Haft oder sonstige Beschränkung seiner persönlichen Freiheit wird auf Verlangen des Landtags für die Dauer der Sitzungsperiode aufgehoben.

§ 64.

Die Regierungsvertreter haben jederzeit zu den öffentlichen und geheimen Sitzungen des Landtags Zutritt und müssen auf ihr Verlangen gehört werden.

Wenn eine Vorberatung über eine Vorlage in einem Ausschuß des Landtages stattfindet, so treten die Regierungsvertreter mit dem Landtagsausschuß zusammen, so oft es von der einen oder anderen Seite für notwendig erachtet wird.

Auf Verlangen des Landtags und der Ausschüsse müssen die Regierungsvertreter zu den Sitzungen erscheinen, um Auskunft zu erteilen.

Die Regierungsvertreter unterstehen der Geschäftsordnung des Landtags in derselben Weise wie die Abgeordneten.

Siebenter Abschnitt.

Volksvorschlagsrecht und Volksabstimmung.

§ 65.

Von 20 000 stimmberechtigten Landeseinwohnern kann das Vorschlagsrecht ausgeübt und die Volksabstimmung verlangt werden.

Auf Steuergesetze, Gehaltsgesetze und das Staatshaushaltsgesetz finden die Bestimmungen der §§ 65 bis 68 keine Anwendung.

§ 66.

Das Volksvorschlagsrecht umfaßt das Verlangen nach Erlaß, Abänderung oder Aufhebung eines Gesetzes.

Das Verlangen kann nur unter Vorlegung eines ausgearbeiteten Entwurfs gestellt werden und ist zu begründen.

Es ist während der Tagung des Landtags bei diesem, sonst bei dem Staatsministerium einzureichen, welches den Entwurf dem Landtage vorzulegen hat.

Wird dem Verlangen vom Landtage nicht entsprochen, so ist es zur Volksabstimmung zu bringen. Diese ist entscheidend.

§ 67.

Der Volksabstimmung unterliegen alle Gesetze, wenn sie von 20 000 stimmberechtigten Landeseinwohnern binnen drei Monaten nach der Annahme oder Ablehnung des Gesetzes vom Landtage verlangt wird.

§ 68.

Die Abstimmung ist unmittelbar und geheim, sie kann nur bejahend oder verneinend lauten. Stimmberechtigt sind alle, die das Wahlrecht zum Landtage besitzen.

Bei Gesetzen, durch welche die Verfassung ergänzt, erläutert oder abgeändert werden soll, finden die Vorschriften des § 60 Abs. 4 entsprechende Anwendung, sonst entscheidet die einfache Mehrheit.

Die erforderlichen Ausführungsbestimmungen zu den §§ 65 bis 68 werden durch Gesetz erlassen.

Digitized by Google

Achter Abschnitt.

Vom Staatsgerichtshof.

§ 69.

Die Mitglieder des Staatsministeriums können wegen einer vorsätzlich oder aus grober Fahrlässigkeit begangenen Verletzung der Verfassung auf Beschluß des Landtags beim Staatsgerichtshof angeklagt werden.

Der Antrag auf Erhebung der Anklage muß von mindestens 16 Abgeordneten gestellt und mindestens drei Tage vor der Beratung auf die Tagesordnung gesetzt werden.

Die Anklage kann nur von einer Mehrheit von zwei Dritteln der anwesenden Abgeordneten beschlossen werden.

§ 70.

Der Staatsgerichtshof besteht aus dem Präsidenten des höchsten oldenburgischen ordentlichen Gerichts als Vorsitzenden und sechs Beisitzern. Bei Behinderung des Präsidenten tritt der dienstälteste Richter des betreffenden Gerichts an seine Stelle. Die Beisitzer werden vom Landtage für die Dauer der Wahlperiode gewählt. Von ihnen müssen mindestens drei den ordentlichen Richtern des Landes angehören. Die Beisitzer bleiben im Amt, bis eine Neuwahl erfolgt ist. Für jeden Beisitzer ist nach denselben Vorschriften ein Stellvertreter zu wählen.

§ 71.

Für das Verfahren gelten bis zur Regelung durch besonderes Gesetz die Bestimmungen des Gerichtsverfassungsgesetzes und der Strafprozeßordnung entsprechend. Das Amt des Staatsanwalts übt ein Beauftragter des Landtags aus.

§ 72.

Das Recht der Anklage verjährt in zwei Jahren von dem Tage an, an dem die Tatsache, auf welche die Anklage gestützt wird, zur Kenntnis des Landtags gekommen ist.

§ 73.

Der Staatsgerichtshof kann nur auf Freisprechung, auf Mißbilligung oder auf Amtsentlassung erkennen. In leichteren Fällen kann statt auf Amtsentlassung auf Enthebung vom Dienst mit Verlust eines Teils der Besoldung, des Wartegeldes oder des Ruhegehalts erkannt werden.

Die Kosten des Verfahrens trägt die Staatskasse. Wird der Angeklagte freigesprochen, so hat sie ihm auch seine notwendigen Auslagen zu erstatten.

§ 74.

Das Staatsministerium kann die erkannte Strafe nur auf Antrag des Landtags durch Begnadigung erlassen oder mildern.

§ 75.

Der Staatsgerichtshof entscheidet auf Antrag des Staatsministeriums oder des Landtags über Verfassungsstreitigkeiten. An Stelle des Staatsgerichtshofs kann ein Schiedsgericht vereinbart werden.

Der Staatsgerichtshof und das Schiedsgericht haben über das Verfahren selbst zu bestimmen.

Die Entscheidung ist im Gesetzblatt bekanntzumachen.

Digitized by Google

Neunter Abschnitt.

Vom Staatsgut.

§ 76.

Das gesamte vorhandene Staatsgut bildet eine im Eigentum des ungeteilten Freistaats stehende Gesamtmasse, zerfällt aber in Beziehung auf die damit verbundenen Lasten und Beschwerden und in Beziehung auf den Genuß seiner Aufkünfte in drei nach den Landesteilen gesonderte Massen.

§ 77.

Der Genuß, die Lasten und Beschwerden des Staatsguts verbleiben dem Landesteil, zu dem es gehört.

§ 78.

Das Staatsgut ist bei Festsetzung des von jedem Landesteil zu den Gesamtausgaben des Freistaats (§ 91) zu leistenden Beitrags zu berücksichtigen.

§ 79.

Das Staatsgut ist in seinen wesentlichen Bestandteilen zu erhalten und auf eine den dauernden Ertrag sichernde Weise zu benutzen. Abweichungen von diesem Grundsatz, Veräußerungen oder Beschwerungen mit Schulden und anderen Lasten sind zulässig, wenn der Landtag damit einverstanden ist.

Dieser Zustimmung bedarf es nicht, wenn nach gesetzlicher Vorschrift Grundlasten abgelöst oder Ödländereien zur Kultur eingewiesen werden, und wenn einzelne Landstücke zur Förderung der Landeskultur oder der Industrie, zum Hausbau, zur Beseitigung von Unzuträglichkeiten oder zur Erledigung von Grenzstreitigkeiten veräußert werden.

§ 80.

Der Erlös aus der Ablösung und Veräußerung ist vorläufig zinsbar zu belegen, wenn nicht der Landtag einer anderen Verwendung zustimmt.

§ 81.

Das Staatsgut wird von den Staatsfinanzbehörden verwaltet.

§ 82.

Die Aufkünfte des Staatsguts fließen in die Staatskasse und werden lediglich zu Staatsausgaben verwendet.

§ 83.

Jedem Landtage sind die inzwischen erfolgten Veränderungen im Bestande des Staatsguts darzulegen.

Zehnter Abschnitt.

Vom Staatshaushalte.

§ 84.

Ohne Beschluß des Landtags können keine staatlichen Steuern und Abgaben erhoben werden.

Digitized by Google

Der Landtag darf aber seine Zustimmung zur Forterhebung der bestehenden Steuern und Abgaben nicht verweigern, soweit dieselben zur Deckung von Ausgaben erforderlich sind, die auf reichs- oder landesgesetzlichen oder auf privatrechtlichen Verpflichtungen beruhen.

§ 85.

Die im Finanzgesetze für ein Rechnungsjahr festgelegten direkten Steuern und Abgaben können nach dessen Ablauf noch sechs Monate erhoben werden, wenn das neue Finanzgesetz nicht rechtzeitig zustande kommt. Die Forterhebung indirekter Steuern und Abgaben ist durch eine Frist nicht beschränkt.

§ 86.

Ohne Beschluß des Landtags können für den Staat keine Anleihen gemacht und keine Gewährleistungen zu Lasten des Staates übernommen werden.

Zur Aufnahme von Vorschüssen, mit denen im Voranschlag festgestellte Ausgaben bis zur Verwirklichung der vorgesehenen Einnahmen gedeckt werden, bedarf es keines besonderen Beschlusses des Landtages.

§ 87.

Ein Voranschlag über sämtliche Einnahmen und Ausgaben des Staates ist für jedes Kalenderjahr im voraus aufzustellen und dem Landtage mit den erforderlichen Erläuterungen rechtzeitig vorzulegen.

Der vom Landtage festgestellte Voranschlag wird als Gesetz verkündet.

§ 88.

Für Bedürfnisse, die nach Feststellung des Voranschlags hervortreten, ist die Beschlußfassung des Landtags herbeizuführen. In dringenden und unvorhergesehenen Fällen kann das Staatsministerium indessen die zur Deckung des Bedürfnisses erforderlichen Ausgaben vorläufig verfügen.

§ 89.

Zugleich mit dem Voranschlag ist dem Landtage der Rechnungsabschluß für das letztvergangene Jahr mit den erforderlichen Belegen zur Prüfung vorzulegen, Überschreitungen des Voranschlags und nach § 88 von dem Staatsministerium vorläufig verfügte Ausgaben bedürfen der nachträglichen Genehmigung des Landtags.

§ 90.

Die Einkünfte jedes Landesteils werden getrennt verwaltet und nur zu seinen Ausgaben verwendet.

§ 91.

Die Gesamtausgaben des Freistaats werden von den Landesteilen Oldenburg, Lübeck und Birkenfeld getragen. Das Verhältnis, in dem die Beiträge zu leisten sind, wird durch Gesetz festgestellt.

§ 92.

Zu den Gesamtausgaben des Freistaats gehören die Kosten:

1. des Staatsministeriums,
2. der Zugehörigkeit zum Deutschen Reiche,
3. des Landtags,
4. des Staatsgerichtshofs,

Digitized by Google

5. des Oberverwaltungsgerichts,
6. des Oberversicherungsamts,
7. des Landesarchivs,
8. des Statistischen Landesamts,
9. der Behörden zur Prüfung für den Staatsdienst,
10. der Witwen-, Waisen- und Leibrentenkasse,
11. der Verwaltung der Gesamtschulden des Freistaats,
12. derjenigen ferneren Gegenstände, die durch die Gesetzgebung für gemeinsam erklärt werden.

Elfter Abschnitt.

Schlußbestimmungen.

§ 93.

Die öffentlichen Behörden dürfen sich nur innerhalb der ihnen rechtlich zugewiesenen Zuständigkeit betätigen. Ohne rechtliche Grundlage darf keine obrigkeitliche Tätigkeit ausgeübt werden.

§ 94.

Den Beamten und ihren Hinterbliebenen werden ihre Rechte gewährleistet.

§ 95.

Das Staatsgrundgesetz vom 22. November 1852 nebst Anlagen wird aufgehoben. Die übrigen Landesgesetze bleiben in Kraft, soweit sie nicht im Widerspruch mit dieser Verfassung stehen.

Die bisher vom Direktorium erlassenen Gesetze und Verordnungen mit Gesetzeskraft werden bestätigt. Die übrigen Verordnungen und Erlasse des Direktoriums werden als von der zuständigen höchsten Regierungsbehörde erlassen anerkannt.

§ 96.

Die Befugnisse, die bisher dem Großherzoge und der Staatsregierung zustanden, gehen auf das Staatsministerium über, soweit nicht in dieser Verfassung etwas anderes bestimmt ist.

§ 97.

Die bisherigen Einrichtungen der evangelischen Kirche im Landesteil Lübeck bleiben solange bestehen, bis dort eine Neuordnung stattgefunden hat.

§ 98.

Die verfassunggebende Landesversammlung ist befugt, für die Dauer der Wahlperiode (§ 51) oder einen Teil derselben sich als ordentlichen Landtag einzusetzen.

§ 99.

Diese Verfassung tritt mit ihrer Verkündung durch den Präsidenten der Landesversammlung in Kraft. Vor der Verkündung sind die Paragraphen neu zu nummerieren.

Oldenburg, den 17. Juni 1919.

Der Präsident der verfassunggebenden Landesversammlung.

Tantzen (Stollhamm).

Digitized by Google

II.

Behörden

usw.

Digitized by Google

A. Landesorganisationen.

a) Für den Freistaat.

1. Landtag.

Abgeordnete.

1. Albers, Fritz, Eisenbahninspektor, Nadorst.
2. Bäuerle, Hermann, Gewerkschaftsbeamter, Rüstringen.
3. Behlen, Johann, Hauptlehrer, Weserdeich.
4. Behrens, Karl, Gastwirt, Eversten.
5. Bartels, Karl, Hauptlehrer, Liensfeld.
6. Dannemann, Diedrich, Landwirt, Tungeln.
7. Denis, Johannes, Hauptlehrer, Vechta.
8. Dörr, Regierungspräsident, Idar.
9. Dohm, Hinrich, Hofbesitzer, Brackrade.
10. Feigel, Ignatz, Bürgermeister a. D., Cloppenburg.
11. Frerichs, Friedrich, Parteisekretär, Rüstringen.
12. Fröhle, Heinrich, Landwirt, Hammel bei Lastrup.
13. Hartong, Franz, Reg.-Assessor a. D., Delmenhorst.
14. Hartong, Oberamtsrichter, Birkenfeld.
15. Harries, Johann junr., Bäckermeister, Nordenham.
16. Haßkamp, Joseph, Amtshauptmann, Friesoythe.
17. Henke, Frau, Delmenhorst.
18. Henneicke, Hermann, Schlosser, Rüstringen.
19. Heitmann, Karl, Krankenkassenrendant, Oldenburg.
20. Hollmann, Heinrich, Ökonomierat, Geveshausen.
21. Hug, Paul, Ratsherr, Rüstringen.
22. Jordan, August, Bürgermeister, Delmenhorst.
23. Kalkkuhl, Ernst, Landwirt und Gemeindevorsteher, Apen.
24. Kaper, Johann, Kleinbauer, Burmeide, Amt Butjadingen.
25. Kaper, Heinrich, Eisenbahnassistent, Ellenserdamm.
26. Ketelhohn, Johannes, Schlosser, Bad Schwartau.
27. Kieselhorst, Wilhelm, Transportarbeiter, Nordenham.
28. König, Bernhard, Apotheker, Löningen.
29. Lohse, Friedrich, Justizrat, Oldenburg.
30. Meyer, Franz, Kolon, Holte bei Damme.
31. Müller, Johannes, Konsul, Kaufmann, Brake.
32. Murken, Bankdirektor, Oldenburg.
33. Nieberg, Wilhelm, Kaufmann, Oldenburg.
34. Raschke, Arthur, Schlossermeister, Rüstringen.
35. Sante, Wilhelm, Bezirkssekretär, Oldenburg.

Digitized by Google

36. Schmidt, Diedrich, Ziegeleibesitzer, Zetel.
37. Schömer, Eduard, Gewerkschaftsbeamter, Delmenhorst.
38. Schröder, Wilhelm, Ökonomierat, Nordermoor.
39. Stark, Wenzel, Werkmeister, Delmenhorst.
40. Svenson, Dreher, Iprump, Gemeinde Hasbergen.
41. Tantzen, Ernst, Landwirt, Oldenburg.
42. Unkelbach, Peter, Klempnermeister, Nordenham.
43. Weyand, August, Landwirt, Oberhosenbach.
44. Wichmann, Christian, Postsekretär, Bad Schwartau.
45. Willenborg, Bernhard, Heuermann, Höne bei Dinklage.
46. Zehetmair, Ingenieur, Türkismühle.
47. Zimmermann, Emil, Dreher, Rüstringen.
48. Zipp, Dr., Tierarzt, Idar.

Bureau des Landtags.

Fernsprecher 182 und 183.

Präsidium:	Schriftführer:
Präsident: Abg. Schröder.	Abg. Bartels.
Vizepräsidenten: Abg. Behrens.	Abg. Denis.
Abg. Feigel.	Abg. Nieberg.

Landtagsregistrator: Oberinspektor Rechnungsrat Tesenfitz.

2. Staatsministerium.

Fernsprecher 1191—1198.

Mitglieder des Staatsministeriums.

Ministerpräsident Tantzen, Ministerium des Auswärtigen und des Innern.
Staatsminister Graepel, Exzellenz, Ministerium der Justiz und der Kirchen und Schulen (bis 1. 10. 1921).
Staatsminister Dr. Driver, Ministerium der Finanzen und des Handels.
Staatsminister Meyer, Ministerium der sozialen Fürsorge und des Verkehrs.

Ministerialräte.

In den Ministerien des Innern, der sozialen Fürsorge, des Handels und des Verkehrs.

Geheimer Oberregierungsrat Tappenbeck.
Geheimer Oberregierungsrat Mutzenbecher.
Oberregierungsrat Weber.
Oberregierungsrat Cassebohm.
Oberregierungsrat Zeidler.
Oberbaurat Borchers.
Ministerialrat Hennings.
Ministerialrat Krahnstöver.

In den Ministerien der Justiz und der Kirchen und Schulen.

Geheimer Oberregierungsrat v. Finckh.
Ministerialrat Oberschulrat Dr. Weßner.

Digitized by Google

Im Ministerium der Finanzen.

Geheimer Oberfinanzrat Bödeker.
Geheimer Oberfinanzrat Gramberg.
Geheimer Oberbaurat Freese.
Geheimer Oberfinanzrat Stein.

(Bisheriger vortragender Rat Geheimer Oberbaurat Rieken z. Zt. im Reichsdienst.)

Referenten:

Im Ministerium der Kirchen und Schulen.

Oberschulrat Heering, für das Volksschulwesen.

Im Ministerium des Innern.

Obervermessungsdirektor Schwarting.
Landesmedizinalrat, Ober-Medizinalrat Dr. Schlaeger.
Landesveterinärrat Geheimer Veterinärrat Dr. Greve.
Gewerbeoberschulrat Dr. Mehner.

Im Ministerium der Finanzen.

Oberforstmeister Barnstedt.
Obervermessungsdirektor Schwarting.

Im Ministerium der sozialen Fürsorge.

Ministerialoberinspektor Rechnungsrat Körber. } Landesamt für
Seminarlehrer Bernett. } Leibesübungen.

Landtagsabgeordneter Sante.

Hilfsarbeiter.

Im Ministerium des Innern und der sozialen Fürsorge.

Regierungsrat Dr. Rabeling.
Regierungsrat Wegmann.
Regierungsrat Brand.
Landesökonomierat Treiß (für Meliorationsangelegenheiten in den im Gebiete der Wasserordnung belegenen Landesteilen).
Regierungsbaurat Popken (für tiefbautechnische Sachen).

In den Ministerien der Justiz und der Kirchen und Schulen.

Landgerichtsrat Mehrens.

Im Ministerium der Finanzen.

Nicht besetzt.

Sekretariate.

Bei den Ministerien des Innern und der auswärtigen Angelegenheiten.

Regierungsrat Dr. Rabeling, zugleich mit der Wahrnehmung der Sekretariatsgeschäfte beim Gesamtministerium beauftragt.
Regierungsrat Wegmann.
Regierungsrat Brand.

Bei den Ministerien der Justiz und der Kirchen und Schulen.

Landgerichtsrat Mehrens.

Beim Ministerium der Finanzen.

Nicht besetzt.

Digitized by Google

Ministerial-Kanzlei.

Fernsprecher 1191—1198.

Ministerialbureaudirektor Schreiter.

Ministerial-Registraturen.

Fernsprecher 1191—1198.

Vorstand: Ministerialbureaudirektor Schreiter.

Registratur I des Gesamtministeriums, der Ministerien der Justiz, der Kirchen und Schulen und der auswärtigen Angelegenheiten.

Registrator: Schreiter, Ministerialbureaudirektor.

Registraturbeamte:

Wehler, Justizobersekretär.
Ahlers, Justizaktuar.
Hanking, Registratur-Hilfsarbeiter.
Hibbeler, Registratur-Hilfsarbeiter.

Registratur II der Ministerien des Innern, des Handels, des Verkehrs und der sozialen Fürsorge.

Registratoren:

Mönnich, Ministerialoberinspektor, Rechnungsrat.
Köhn, Ministerialinspektor,

Registraturbeamte:

Logemann, Regierungsobersekretär.
Rieck, Regierungssekretär.
Freymuth, Verwaltungssekretär.
Meyer, K., Registratur-Assistent.
Meyer, A., Registratur-Diätar.
Halberstadt, Registr.-Hilfsarbeiter.
Brand, Registratur-Hilfsarbeiter.
Ahlbeck, Registratur-Hilfsarbeiter.
Uden, Registratur-Hilfsarbeiter.
Hayen, Registratur-Hilfsarbeiter.

Registratur III des Ministeriums der Finanzen.

Registrator: Bamberger, Ministerialoberinspektor, Rechnungsrat.

Registraturbeamte:

Hartmann, Regierungsobersekretär.
Kuck, Registratur-Hilfsarbeiter.

Finanzbureau.

Fernsprecher 1191—1198.

Hauptkassen-Verwaltung.

Vorstand: Minist.-Kassendirektor Kaiser.
Hauptkassenrendant Schumacher.
Kassenobersekretär Eichler.
Kassenobersekretär Bamberger.
Kassenassistent Gardeler.
Ministerialamtsgehilfe Hilbers.

Buchhalterei und Kontrolle.

Fernsprecher 1191—1198.

Vorstand: Ministerialrechnungsdirektor Sandstede.
Ministerialrechnungsdirektor Rogge, Hauptkassenkontrolleur.
Ministerialoberinspektor, Rechnungsrat Stolting.
Kassenobersekretär Weyers.
Kassenobersekretär Möhlenbrock.
„ Holst.
„ Meinen.
„ Bokop.
Regierungssekretär Wichmann.
Kassenassistent Proscheck.
Hilfsarbeiter Hemje-Oltmanns.

Digitized by Google

Revisionsbureau.

Fernsprecher 1191—1198.

Vorstand:
Ministerial-Rechnungsdirektor Uhlhorn.

Ministerialoberinspektor
Rechnungsrat Schwerdtfeger.

Ministerial-Bureaudirektor
Rechnungsrat Lübben.

Minist.-Ob.-Insp. Rechn.-Rat Raschen.
„ „ Wilke.
„ „ Tilcher.
„ „ Haag.
„ „ Fricke.
Ministerialoberinspektor Grell.
„ Suhr.

Ministerialoberinspektor Schweers.
„ Struß.
„ Grüß.
Ministerialinspektor Eden.
Inspektor Hempelmann.
Obersekretäre: Mohnkern.
Dörflinger.
Behrens.
Helms.
Detleffsen.
Hilfsarbeiter Friedrichs.
„ Engelke.
„ Rust.

Technische Bureaus.

Techn. Ministerial-Inspektor Grote.
Techn. Reg.-Obersekr. Oesting, Zastrow

Techn. Reg.-Sekretäre: Hollens,
Höher,
Ahlers.

Ministerial-Expedition.

Fernsprecher 1191—1198.

Bei der Registratur des Gesamt-Ministeriums, der Ministerien der auswärtigen Angelegenheiten, der Justiz und der Kirchen und Schulen:

Gerdes, Kanzleisekretär.

Bei der Registratur des Ministeriums des Innern:

Rohr, Verwaltungssekretär.

Bei der Registratur des Ministeriums der Finanzen:

Z. Zt. unbesetzt.

Absendungsstelle.

Fernsprecher 1191—1198.

Freymuth, Verwaltungssekretär.

Ministerialamtsgehilfen:

Hinrichs.
Schmidt.

Lührs.
Redlin.

3. Zum Staatsministerium gehörend:

Oldenburgische Vertretung bei der Reichsregierung in Berlin.

Staatsminister Scheer, Exzellenz.
Oberregierungsrat Ahlhorn.

Landesarchiv.

Bibliotheksgebäude, Damm 42. Fernspr. 1164.

Vorstand: Geheimer Archivrat Goens.
Obersekretär Carstens.

Digitized by Google

Oberverwaltungsgericht.

Gerichtsstraße 2, Fernsprecher 726.

Präsident: Oberverwaltungsgerichtspräsident Meyer-Ellerhorst.

Ernannte Mitglieder:
1. Oberverwaltungsgerichtsrat Dugend.
2. Landgerichtsrat Dr. Klusmann.

Stellvertreter:
zu 1. Ministerialrat Oberregierungsrat Weber.
zu 2. Landgerichtsrat Dr. Högl.

Vom Landtage gewählte Mitglieder:
1. Gemeindevorsteher a. D. Tantzen, Oldenburg.
2. Kaufmann J. Müller, Brake.

Stellvertreter:
für 1. Bürgermeister Jordan, Delmenhorst (1. Stellvertreter).
Zeller Averdam, Stukenborg (2. Stellvertreter).
für 2. Bürgermeister Feigel, Cloppenburg (1. Stellvertreter).
Krankenkassenbeamter Hoopts (2. Stellvertreter).

Sekretariat: Oberinspektor Dicht.
Bote Ulrich.

Verwaltungsgerichte für den Landesteil Oldenburg.

Amt Oldenburg.

Vorsitzender: Amtshauptmann Mücke.
Vertreter: Regierungsrat Tantzen.

Amt Westerstede.

Vorsitzender: Amtshauptmann Münzebrock.
Vertreter: Amtshauptmann Haßkamp, Friesoythe.

Amt Varel.

Vorsitzender: Amtshauptmann Geh. Regierungsrat Bartel.
Vertreter: Amtshauptmann Münzebrock, Westerstede.

Amt Jever.

Vorsitzender: Amtshauptmann Ostendorf.
Vertreter: Geheimer Regierungsrat Bartel, Varel.

Stadt Rüstringen.

Vorsitzender: Oberbürgermeister Nollner.
Vertreter: Bürgermeister Dr. Kellerhoff.

Amt Butjadingen.

Vorsitzender: Amtshauptmann Ruhstrat.
Vertreter: Amtshauptmann Meyer, Brake.

Digitized by Google

Amt Brake.

Vorsitzender: Amtshauptmann Meyer.
Vertreter: Amtshauptmann Ruhstrat, Nordenham.

Amt Elsfleth.

Vorsitzender: Amtshauptmann Willms.
Vertreter: Amtshauptmann Meyer, Brake.

Amt Delmenhorst.

Vorsitzender: Amtshauptmann Glendenberg.
Vertreter: Amtshauptmann Willms, Elsfleth.

Amt Wildeshausen.

Vorsitzender: Amtshauptmann Schumacher.
Vertreter: Amtshauptmann Glendenberg, Delmenhorst.

Amt Vechta.

Vorsitzender: Amtshauptmann, Geheimer Regierungsrat Rückens.
Vertreter: Regierungsrat Bierhorst.

Amt Cloppenburg.

Vorsitzender: Amtshauptmann Dr. Willers.
Vertreter: Regierungsrat Bierhorst, Vechta.

Amt Friesoythe.

Vorsitzender: Amtshauptmann Haßkamp.
Vertreter: Regierungsrat Bierhorst, Vechta.

Stadtmagistrat Oldenburg.

Vorsitzender: Oberbürgermeister Dr. Goerlitz.
Vertreter: Bürgermeister Fimmen.

Stadtmagistrat Varel.

Vorsitzender: z. Zt. unbesetzt.
Vertreter: Geh. Regierungsrat Bartel.

Stadtmagistrat Jever.

Vorsitzender: Bürgermeister Dr. Müller.
Vertreter: Amtshauptmann Ostendorf.

Stadtmagistrat Delmenhorst.

Vorsitzender: Oberbürgermeister Königer.
Vertreter: Amtshauptmann Glendenberg, Delmenhorst.

Mitglieder der Verwaltungsgerichte.

Die Mitglieder des Amtsvorstandes, in den Städten I. Klasse die Mitglieder des Stadtmagistrats.

Digitized by Google

Behörde zur Entscheidung der Kompetenzkonflikte zwischen den Verwaltungs- und Gerichtsbehörden.

Vorsitzender: Oberlandesgerichtspräsident Niebour.
Mitglieder: Landgerichtspräsident Weinberg.
Oberlandesgerichtsrat Tenge.
Oberlandesgerichtsrat Ramsauer.
Ministerialrat Geheimer Oberfinanzrat Gramberg.
Ersatzrichter: Ministerialrat Geheimer Oberregierungsrat Mutzenbecher.

Prüfungs-Kommissionen.

Für die juristischen Prüfungen.

Prüfungssenat des Oberlandesgerichts für die erste Prüfung.

Präsident: Oberlandesgerichtspräsident Niebour.
Mitglieder: die Oberlandesgerichtsräte Tenge, Ramsauer, Hoyer, Popken.
Vertreter: Landgerichtspräsident Weinberg.
Landgerichtsdirektor Erk.

Juristische Staatsprüfungskommission für die zweite Prüfung.

Präsident: Oberlandesgerichtspräsident Niebour.
Juristische Mitglieder: die Oberlandesgerichtsräte: Tenge, Ramsauer, Hoyer, Popken.
Vertreter: Landgerichtspräsident Weinberg.
Oberverwaltungsgerichtsrat Dugend.
Landgerichtsdirektor Erk.
Administrative Mitglieder:
Oberverwaltungsgerichtsrat Dugend.
Ministerialrat Geheimer Oberfinanzrat Gramberg.
Ministerialrat Geheimer Oberfinanzrat Bödeker.
Ministerialrat Geheimer Oberregierungsrat Mutzenbecher.

Für die Anwärter des höheren Vermessungs- und Landeskulturdienstes.

Vorsitzender: Ministerialrat Geheimer Oberfinanzrat Bödeker.
Mitglieder: Obervermessungsdirektor Schwarting.
Landesökonomierat Treiß.
Vermessungsrat Schmeyers.
Vermessungsrat Siemers.

Für den höheren Forstschutzdienst.

Vorsitzender: Ministerialrat Geheimer Oberfinanzrat Bödeker.
Mitglieder: Oberförster Forstrat Brauer.
Unbesetzt.

Digitized by Google

Für den mittleren Staatsdienst.

Vorsitzender: Regierungsrat Wegmann.

Mitglieder für die Prüfung:

a) der Rechnungs- und Kassenbeamten:
Ministerial-Rechnungsdirektor Rogge.
Sparkassendirektor Paetz.
Regierungsrat Professor Dr. Ephraim für Prüflinge, die sich dem Dienst des Statistischen Landesamts widmen wollen.

b) für den mittleren Verwaltungsdienst:
Ministerialoberinspektor Rechnungsrat Fricke.
Oberinspektor Dicht.
Regierungsobersekretär Mahlstedt.

c) der Wegemeister, Bauaufseher und Bauschreiber:
Regierungsbaurat Rauchheld.
Ministerialrat Oberbaurat Borchers.
Regierungsbaurat Ostendorf.

Prüfungskommission für den Gerichtsschreiberdienst.

Vorsitzender: Landgerichtsrat Dr. Högl.
Mitglieder: Landgerichtsrat Dr. Ballin.
Oberinspektor Rechnungsrat Sanders.
Justizobersekretär Klöver.

Kommission für Mittelschullehrerprüfungen.

Vorsitzender: Oberschulrat Heering.
Ständiges Mitglied: Studiendirektor Dr. Korte.

Prüfungskommission für Lehrerinnen.

Vorsitzender: Oberschulrat Heering.
Ständige Mitglieder: Studiendirektor Dr. Korte.
Studiendirektor Professor Dr. Reinke, Vechta.

Prüfungskommission für die Katasterassistenten.

Vorsitzender: Obervermessungsdirektor Schwarting.
Mitglieder: Vermessungsrat Schmeyers.
Regierungslandmesser Ammermann.

4. Zum Ministerium des Innern gehörend:

Statistisches Landesamt.

Theaterwall 28. Fernsprecher 1773.

Vorstand: Regierungsrat Professor Dr. Ephraim.
Regierungsoberinspektor: Rechnungsrat Voigt.
Regierungsobersekretäre: Engelken, Georg, Carstens.
Regierungsassistenten: Lübben, Mejer, Klemme, Hartmann.
Aktuare: Hamann, Osterloh.

Digitized by Google

Eichungsbehörde.

Pferdemarkt 4. Fernsprecher 1577.

I. Eichungsinspektor:

Mit der Wahrnehmung der Geschäfte beauftragt: Hauptmann a. D. v. Baumbach.

II. Eichämter:

Oldenburg: Eichmeister Busse.
Rüstringen: Eichmeister Meyer.
Brake: Eichmeister Bredendieck.
Delmenhorst: Eichmeister Beißner.
Cloppenburg: Eichmeister Eckhoff.

III. Faßeichämter.

Löningen: Eichmeister Vogelsang.

Meteorologische usw. Stationen.

I. Meteorologische Stationen.

1.	Elsfleth: Studiendirektor Dr. Möller.	Stationen zweiter Ordnung.
2.	Jever: Ratsherr Lampe.	
3.	Löningen: Rechnungssteller Felthaus.	
4.	Oldenburg: Landwirtschaftskammer (Versuchs- und Kontrollstation).	
5.	Vechta: Hofbesitzer Ökonomierat Averdam, Stukenborg.	Stationen dritter Ordnung.
6.	Eutin: Reg.-Oberinspektor Dunker.	
7.	Birkenfeld: Lehrer Taffe.	

II. Regenstationen.

a) Landesteil Oldenburg.

1. Cloppenburg: Frl. Ida Heyder.
2. Damme: Rektor Strohm.
3. Delmenhorst: Kirchendiener Heinken.
4. Dinklage: Auktionator Ostendorf.
5. Friesoythe: Winterschuldirektor Schulte.
6. Kirchhatten: Uhrmacher Kösel.
7. Minsen: Gemeindevorsteher Dunen, Förrien.
8. Nikolausdorf: Bernh. Fernuding.
9. Nordenham: Lehrer Lahmann.
10. Ovelgönne: Postverwalter L. Güldener.
11. Ramsloh: Postagentin Bitter.
12. Tossens: Auktionator Wehlau.
13. Varel: Fortbildungsschullehrer Bischoff.
14. Wangerooge: Zollbetriebsassistent M. Kunze.
15. Westerstede: Zollbetriebssekretär J. Dey.
16. Wildeshausen: Ratsherr Hoopmann.

b) Landesteil Lübeck:

17. Ahrensböck: Buchdruckereibesitzer Hormann.
18. Haffkrug: Hauptlehrer Fr. Hamann.
19. Neukirchen: Uhrmacher Voigt.

Digitized by Google

c) Landesteil Birkenfeld.

20. Herrstein: Bürgermeistereibote C. Scheerer.
21. Nohfelden: Hauptlehrer Holler,
22. Oberstein: Katasterassistent Weyand.

III. **Gewitterbeobachtungsstationen.**

a) Landesteil Oldenburg.

1. Cloppenburg: Vikar Göttke.
2. Edewecht: Lehrer Sander.
3. Elsfleth: Studiendirektor Dr. Möller.
4. Jever: Ratsherr Lampe.
5. Jeringhave: Landwirt Joh. Praß jr.
6. Kirchhatten: Uhrmacher Kösel.
7. Kolmar: Landwirt Gräper.
8. Löningen: Rechnungssteller Felthaus.
9. Minsen: Gemeindevorsteher Onnen.
10. Nordenham: Lehrer Lohmann.
11. Oldenburg: Laborant Runge.
12. Ramsloh: Landbriefträger Sassen.
13. Vechta: Ökonomierat Averdam, Stukenborg.
14. Wangerooge: Studienrat Galzer.
15. Westerstede: Zollbetriebssekretär Dey.
16. Wildeshausen: Ratsherr Hoopmann.

b) Landesteil Lübeck.

17. Eutin: Regierungsoberinspektor Dunker.

c) Landesteil Birkenfeld.

18. Birkenfeld: Lehrer Taffe.

5. Zum Ministerium des Verkehrs gehörend:

Agenturen der deutschen Seewarte zu Hamburg.

1. Brake: Vorstand: Hafeninspektor Gollin.
2. Nordenham: Vorstand: Hafeninspektor Rückens.

6. Zum Ministerium für soziale Fürsorge gehörend:

Oldenburgisches Gewerbeamt, Oldenburg.

Hindenburgstr., Ministerialgebäude. Fernspr. 156 und 176.

Abteilung Gewerbeaufsicht:

Gewerbeaufsichtsbeamte: Gewerberat Minssen.
Gewerberat Brehme.
Hilfsbeamte: technischer Regierungsobersekretär Pfennig.
Obermaschinist a. D. der Marine Bohle.
Assistentin: Fräulein Berta Kleine.
Registrator: Regierungsobersekretär Brand.

Abteilung Dampfkesselaufsicht:

Dampfkesselaufsichtsbeamter: Gewerberat Frühstück.
Hilfsbeamter: technischer Regierungsobersekretär Pfennig.

Digitized by Google

Oberversicherungsamt in Oldenburg.

Huntestr. 12 I. Fernspr. Nr. 1218.

Direktor: Oberregierungsrat Drost.

Mitglieder: Oberlandesgerichtsrat Popken,
Regierungsrat Dr. Rabeling,
Regierungsrat Tantzen,
zugleich Vertreter des Direktors.
Regierungsrat Dr. Marzen, Birkenfeld.

Vertreter der Mitglieder:
Oberlandesgerichtsrat Hoyer, Oldenburg,
Regierungsrat Friederichsen, Eutin,
Regierungsrat Zimmermann, Birkenfeld.
Oberamtsrichter Hartong, Birkenfeld,
Bürgermeister Schmidt, Birkenfeld.

Sekretariat: Regierungsinspektor Onken.

Spruchkammer des Oberversicherungsamts in Eutin.

Vorsitzender: unbesetzt.
Stellvertreter: Regierungsrat Friederichsen.

Spruchkammer des Oberversicherungsamts in Birkenfeld.

Vorsitzender: Regierungsrat Dr. Marzen.
Stellvertreter: Regierungsrat Zimmermann.
Oberamtsrichter Hartong.
Bürgermeister Schmidt.

Militärversorgungsgericht in Oldenburg.

Huntestr. 12 I. Fernspr. Nr. 1218.

Direktor: Oberregierungsrat Drost.

Mitglieder:
Oberlandesgerichtsrat Popken, } zugleich Vertreter des Direktors.
Regierungsrat Dr. Rabeling, }
Regierungsrat Dr. Marzen, Birkenfeld.

Vertreter der Mitglieder:
Oberlandesgerichtsrat Hoyer, Oldenburg,
Regierungsrat Friederichsen, Eutin,
Oberamtsrichter Hartong, Birkenfeld.
Bürgermeister Schmidt, Birkenfeld.

Sekretariat: Regierungsinspektor: Onken.

Spruchkammer des Militärversorgungsgerichts in Eutin.

Vorsitzender: unbesetzt.
Stellvertreter: Regierungsrat Friederichsen.

Spruchkammer des Militärversorgungsgerichts in Birkenfeld.

Vorsitzender: Regierungsrat Dr. Marzen.
Stellvertreter: Regierungsrat Zimmermann.
Oberamtsrichter Hartong.
Bürgermeister Schmidt.

Digitized by Google

7. Zum Ministerium der Justiz gehörend:

Direktion der Witwen-, Waisen- und Leibrentenkasse.

Vorsitzender: Landgerichtspräsident Weinberg.

Mitglieder: Ministerialrat Geheimer Oberfinanzrat Gramberg.
Ministerialrat Oberregierungrat Weber.

Technisches Mitglied: Professor Both.

Buchhalter: unbesetzt. Ministerialoberinspektor Rechnungsrat Schwerdtfeger und Ministerialoberinspektor Rechnungsrat Raschen sind mit Wahrnehmung des Dienstes bis weiter beauftragt.

Kassenführer: Hauptkassenrendant Rechnungsrat Schmidt.

Staatsgerichtshof.

Präsident: Oberlandesgerichtspräsident Niebour.

1. Beisitzer:

Ziegeleibesitzer Schmidt, Zetel,
Bürgermeister Jordan, Delmenhorst.
Apotheker König, Löningen,
Amtsgerichtsrat Geh. Justizrat Ostendorf, Vechta,
Oberlandesgerichtsrat Ramsauer, Oldenburg.
Landgerichtsrat Dr. Klusmann, das.

2. Stellvertreter:

Bankdirektor Murken, Oldenburg.
Gastwirt Behrens, Eversten.
Schlossermeister Raschke, Rüstringen.
Oberlandesgerichtsrat Hoyer, Oldenburg.
Oberamtsrichter Dr. Cordes, Cloppenburg
Landgerichtsrat Woge, Oldenburg.

b) Für den Landesteil Oldenburg.

Weltliche Behörden usw.

1. Zum Staatsministerium gehörend:

Naturhistorisches Museum und Altertümersammlung.

Damm 40.

Direktor: Geh. Regierungsrat Professor Dr. Martin.

Assistentin: Wissenschaftl. Hilfsarbeiterin Frl. Gertrud Martin.

Hauswart: Tischler Bentlage.

Digitized by Google

2. Zum Ministerium des Innern gehörend:

Magistrate und Ämter.

(einschl. Amtsschließereien).

Stadt I. Klasse Oldenburg.

Fernspr. 1056—1061.

Stadtmagistrat (für Stadt und Stadtgebiet).

Oberbürgermeister Dr. Goerlitz.
Bürgermeister: Fimmen.
Stadtsyndikus: Dr. Hüveth.

Ratsherren: Stadtbaurat Noack. | Janßen.
Wessels. | Murken.
Rabeling. | Flach.

Stadtbauamt.

Stadtbaumeister: Stadtbaurat Noack.
Stadtingenieure: Dohm, Brodersen.
Stadtbauführer: Meyer.

Stadtkämmerei.

Kämmerer: Schwegmann.
Stadtkassenrendant: Ficken.
Kassenobersekretär: Bluhm.

Oberstadtsekretäre:

Dencker, Rechnungsrat. | Hahnenkamp.
Rohde. | Nordmann.
Köhler. | Reising.
Indorf.

Magistratsassistent:

Wehlau.

Polizei.

Polizeikommissar:

Meyer.

Aufsichtführende Polizeiobermeister:

Hutfilter. | Steinbrecher.

Polizeiobermeister:

Kottkamp. | Meyer I.

Polizeiwachtmeister:

Wagenfeld. | Witte.
Oppermann. | Meyer.
Wille. | Bruns.
Folkerts. | Schumacher.
Hartig. | Rigbers.

Digitized by Google

Engelmann.
Steinecke.
Stork.
Fenner.
Wenthe.
Vollmer.

Hobbie.
Geck.
Olbrich.
Werner.
Wolff.
Bülow.

Kriminalwachtmeister:

Meenen.
Pophanken.

Howe.
Harder.

Magistratsboten: Rahmann. Claaßen.
Marktvogt: Wiemken.
Vollziehungsbeamter: Oltmanns.

Städtisches Armen-Arbeitshaus.

Hausvater: Lüter.

Städtischer Schlachthof.

Direktor Sofath.
Hallenmeister Geyer.

Kassierer Neumann
Maschinist Harms.

Städtischer Arbeitsnachweis.

Vorsitzender: Bürgermeister Fimmen.
Verwalter: Geschäftsführer Wiese.

Hafenamt:

Schleemilch, Hafenmeister.
Koopmann, Huntelotse.

Licht- und Wasserwerke.

a) Gemeinsame Verwaltung.

Baurat Wichmann, Direktor.
Oberstadtsekretär Brand, Bureauvorsteher
Lütje, Rendant.

Oesterreich, Oberbuchhalter.
Wetzel, Oberbuchhalter.

b) Gas- und Wasserwerke.

Wolgast, Oberwerkmeister.
Gitter, Rohr- und Installationsmeister.

Kreie, Maschinenmeister.

c) Elektrizitätswerk.

Heinecke, Betriebsingenieur.
Meyer, Installationsmeister.

Kurths, Oberwerkmeister.
Schulze, Oberwerkmeister.

Wohnungsamt:

Leiter: Stadtsyndikus Dr. Hüveth.
Stadtingenieur Weber.
Techniker Imken.

Mieteinigungsamt:

Rechtsanwalt Ruschmann als Richter.
Stadtkassenrendant Ficken.

Digitized by Google

Lebensmittelamt:

Leiter: Bürgermeister Fimmen.
Oberstadtsekretär Indorf.

Stadtarchiv:

Professor Dr. Kohl.

Amt Oldenburg.

Gerichtsstr. 2. Fernspr. 1131 und 1184.

Amtshauptmann: Mücke.
Hilfsbeamter: Regierungsrat Tantzen.
Amtsrentmeister: Rechnungsrat Wöltjen; Rechnungsrat Ahlhorn.
Regierungsobersekretäre: Rechnungsrat Hoyer, Wichmann, Meyer, Bakenhus.
Verwaltungsaktuar: Schönweiler, Janßen, Dreyer, Entrup.
Amtsgehilfe: Janßen.
Schließer: s. Gefängnisanstalt in Oldenburg.

Gemeindevorsteher:

Eversten: Bruns. Fernspr. Oldenburg 1170.
Ohmstede: Hanken. Fernspr. Oldenburg 1172.
Osternburg: Rosenbohm. Fernspr. Oldenburg 1009, 1048.
Holle: Speckmann, Oberhausen.
Wardenburg: Dannemann, Tungeln.
Hatten: Schröder, Kirchhatten. Fernspr. Kirchhatten 16.
Rastede: Uhlhorn. Fernspr. Rastede 35.
Wiefelstede: Tapken. Fernspr. Rastede 244.

Amt Westerstede.

Fernspr. Westerstede 8.

Amtshauptmann: Münzebrock.
Hilfsbeamter: unbesetzt.
Amtsrentmeister: Tadken.
Regierungsobersekretär: Haake.
Aktuare: Jasper, Quathamer.
Verwaltungsanwärter: Orth, Anneeßen, Gerdes.
Amtsoberwachtmeister: Theilen.
Amtsschließer: Haase.

Gemeindevorsteher:

Westerstede: Henken. Fernspr. Westerstede 37.
Apen: Kalkkuhl. Fernspr. Augustfehn 12.
Zwischenahn: Geh. Ökonomierat Feldhus. Fernspr. Zwischenahn 19.
Edewecht: Bunjes. Fernspr. Edewecht 4.

Stadt I. Klasse Varel.

Fernspr. Varel 24 und 44.

Bürgermeister: Berlit.
Bürgermeisterstellvertreter: Ratsherr Brumund.

Digitized by Google

Ratsherren: Brötje, Meyer, Wullenkord.
Stadtobersekretär Siefken.
Stadtkämmerer: Segger.

Polizei.

Polizeikommissar Specht.
Oberwachtmeister Hemken I.
Wachtmeister: Hanke, Hemken II, Muß, Vogel.
Stadtbaumeister: Kußmann.

Wohnungsamt.

Bausekretär Quatmann.

Wohlfahrtsamt und Berufsvormundschaft, Versicherungsamt, Verwaltungs- und Gewerbegericht:

Stadtsekretär Lübben.
Schul- und Wohlfahrtspflegerin Frl. von Seggern.
Armenarzt Dr. Zwanziger.

Mieteinigungsamt:

Amtsgerichtsrat Suhrkamp.

Stadtamt für Leibesübungen:

Städt. Turnlehrer Schleinstein.

Öffentliche Stadtbibliothek:

Bibliothekar Heinen.

Betriebsamt:

Technischer Leiter: Stadtbaumeister Kußmann.
Rechnungsführer: Duhm.
Maschinenmeister im Wasserwerk: Ammermann.
Gasmeister: Folkerts.
Betriebsleiter im Elektrizitätswerk: Deharde.

Melde- und Lebensmittelamt:

Meldeamtsvorsteher: Brenner.

Rathausregistratur:

Magistratsgehilfe Timpner.

Städtische Sparkasse:

Rendant Künkenrenken.

Amt Varel.

Fernspr. Varel 10.

Amtshauptmann: Geh. Regierungsrat Bartel.
Hilfsbeamter: unbesetzt.
Amtsrentmeister: Rechnungsrat Meiners.
Regierungsobersekretäre: Dujesiefken, Hullmann.

Digitized by Google

Regierungssekretär: Benshausen.
Amtsoberwachtmeister Raapke,
Gefängnisoberwachtmeister: Dicke.

Gemeindevorsteher:

Landgemeinde Varel: Ökonomierat Wilken, Borgstede. Fernspr. Varel 69.
Bockhorn: Renken, Grabstede. Fernspr. Neuenburg 227.
Neuenburg: Hanenkamp. Fernspr. Neuenburg 213.
Zetel: Borchers. Fernspr. Neuenburg 212.
Jade: Wulff, Jader-Altendeich. Fernspr. Jaderberg 24.
Schweiburg: Meier. Fernspr. Schweiburg 12.

Stadt I. Klasse Jever.

Fernspr. Jever 40.

Bürgermeister: Dr. jur. Müller.
Ratsherren: Eilers, Mendelsohn, Schiel, Vetter.
Stadtkämmerer: Heinen.
Stadtsekretär: Carstens.
Magistratsassistent: Clusmann.
Wachtmeister: Wille, Dudden.
Polizeiwächter: Oltmanns, Tjaden.
Fürsorgeschwester: Pollehn.
Kämmereigehilfen: Tiaden, Eden.
Bureaugehilfen: Coordes, Onnen, Köster.
Elektrizitätswerk: Maschinenmeister Drescher, Maschinist Müller.
Sparkasse: Fernspr. 303. Vorsteher: Obersekretär Rost. Gegenbuchführer Borgerding.

Amt Jever.

Fernspr. Jever 24 und 48.

Amtshauptmann: Ostendorf.
Amtsrentmeister: Rechnungsrat Dauelsberg.,
Regierungsobersekretäre: Mahlstedt, Behrens.
Regierungssekretär: Hullmann.
Verwaltungsanwärter: Becker, Günther, Renken.
Amtsbote: Die Geschäfte werden vom Justizoberwachtmeister Pöhl wahrgenommen.
Amtsschließer: Gefängnisoberwachtmeister Wille in Jever und Gefängnisassistent Dammermann in Rüstringen.
Vogt auf Wangerooge: Zollaufseher Nitz, mit der Wahrnehmung der Geschäfte beauftragt.
Badekommissar auf Wangerooge: zur Zeit unbesetzt.

Gemeindevorsteher:

Cleverns: Janssen, Kl. Schenum.
Sandel: Wolken. Fernspr. Jever 323.
Schortens: Jahn. Fernspr. Jever 3.
Sillenstede: Albers. Fernspr. Jever 406.
Sande: Lührs. Fernspr. Neustadtgödens 44.
Accum: Weerda, Langewerth.
Fedderwarden: Memmen, Fedderwardergroden. Fernsp. Wilhelmshaven 1384.

Digitized by Google

Sengwarden: Gerdes, Inhauserfiel.
Pakens: Evers, Hooksiel.
Waddewarden: Albers.
Oldorf: Janßen.
Wüppels: Martens, Neuwerk.
St. Joost: Bergmann, Crildumerfiel.
Wiarden: Tiarks, Wiarder-Altendeich. Fernspr. Hohenkirchen 46.
Minsen: Onnen.
Hohenkirchen: Popken (Conrad), Landeswarfen. Fernspr. Hohenkirchen 54.
Middoge: Janßen, Fr.-Aug.-Groden.
Tettens: Hintzen.
Wiefels: Andreae.
Westrum: Hinrichs, Herzhausen.
Wangerooge: Zur Zeit unbesetzt. (Der Beigeordnete Jürgens nimmt die Geschäfte wahr.)

Stadt I. Klasse. Rüstringen.

Fernspr.: Wilhelmshaven „Stadtmagistrat Rüstringen".

Stadtmagistrat (für Stadt und Stadtgebiet):

Oberbürgermeister: Nollner.
Bürgermeister: Dr. Kellerhoff.
Stadträte: Hug, Kleine.
Ratsherren: Carstensen, Dr. Luerßen, Müller, Reimer, Schrön, Silberberg, Zimmermann.
Hilfsarbeiter: Magistratsräte Dr. Anacker und Buscher.

Stadtsekretariat.

Personalamt: Oberstadtsekretär Maas.
Armenamt: Oberstadtsekretär Weller.
Jugendamt, Berufsvormund:
Oberstadtsekretär Sötekamp.
Hauptregistratur:
Oberstadtsekretär Taphorn.
Kriegsversorgungsamt:
Oberstadtsekretär Spundflasche.
Steueramt: Oberstadtsekretär Schulz.
Grundstücksamt: Oberstadtsekretär Robe.
Kriegsbeschädigtenfürsorge:
Oberstadtsekretär Hanke.
Mieteinigungsamt und Versicherungsamt:
Oberstadtsekretär Schuler.
Polizeiamt: Oberstadtsekretär Lamken.
Meldeamt: Oberstadtsekretär Ulfers.
Bauregistratur:
Oberstadtsekretär Hadeler.
Wohlfahrtsamt:
Oberstadtsekretär Folkens.
Sitzungsamt: Oberstadtsekretär Kramer.
Schulamt: Oberstadtsekretär Ramke.

Kassen- und Rechnungswesen.

Rechnungsdirektor Scheelken.

a) Rechnungsamt:
Stadtsekretär Berger.

b) Buchhaltung:
Stadtkassenrendant Dratwa.
Oberstadtsekretär Metzdorf.

c) Kasse:
Stadtkassenrendant Klattenhoff.
Kassierer Jipp.

Digitized by Google

Stadtbauamt.

a) Tiefbauamt:

Stadtbaurat Haefner.
Oberbausekretäre: Bohländer, Haferkamp, Heuermann.

b) Hochbauamt:

Oberbausekretäre: Eilts, Maas.

c) Wohnungsamt:

Stadtbaumeister Neumann.
Oberbausekretär Pape.

d) Gartenamt:

Stadtgarteninspektor Stein.

Licht- und Wasserwerke.

Stadtoberbaurat Jacobs.
Oberbetriebssekretär Schöllhammer.
Oberstadtsekretär Röver.

Städtisches Pressеamt.

Vorsteher: Redakteur Jacob.

Städtisches Industrieamt.

Leiter: Kayser.

Städtisches Gesundheitswesen.

Stadtmedizinalrat: Dr. Meyer.
Schwestern: Kirchner, Harbers, Schier.

Städtisches Pflegehaus.

Inspektor: Tischlermeister Siebels.
Hausvater: Post.

Städtische Ziegel- und Torfwerke.

Direktor Mammen.

Städtische Sparkasse.

Direktor Rohde.

Schutzmannschaft.

Polizeikommissar Stöver.

Amt Butjadingen.

Nordenham.

Fernspr. Nordenham 41.

Amtshauptmann: Ruhstrat.
Hilfsbeamter: unbesetzt.
Amtsrentmeister: Rechnungsrat Ruge.
Regierungsobersekretäre: Wieting, Meyer, Ahlers.
Amtsbote: Amtsobergehilfe Schulz.
Amtsschließer: Gefängnisassistent Janßen.

Magistrat der Stadt Nordenham:

Bürgermeister: Boyken.

Digitized by Google

Magistratsmitglieder:

Breutigam.
Harms.
Dickmann.
Lahmann.
Lorenzen.

Gemeindevorsteher:

Stollhamm: Thye. Fernspr. Stollhamm 7.
Seefeld: Grabhorn. Fernspr. Seefeld 8.
Abbehausen: Tantzen, Ellwürden. Fernspr. Nordenham 232.
Blexen: Büsing, Schweewarden. Fernspr. Nordenham 29.
Waddens: Hansing. Fernspr. Burhave 20.
Burhave: Boog. Fernspr. Burhave 10.
Langwarden: Renken, Ruhwardergroden. Fernspr. Tossens 20.
Tossens: Reimers.
Eckwarden: Hustede. Fernspr. Tossens 25.
Esenshamm: Ulbers.

Amt Brake.

Georgstr. 3. Fernspr. Brake 17.

Amtshauptmann: Meyer.
Hilfsbeamter: unbesetzt:
Amtsrentmeister: Würdemann.
Regierungssekretäre: Pflug, Franke.
Aktuar: Kleiber.
Amtsbote: Amtsobergehilfe Onken.
Amtsschließer Gefängnisoberwachtmeister Günther.

Magistrat der Stadt Brake:

Bürgermeister: Thyen.

Magistratsmitglieder.

Brodek.
J. Müller, Konsul.
H. Bunjes.
Wieting.

Gemeindevorsteher:

Hammelwarden: Gräper, Sandfeld. Fernspr. Brake 474.
Golzwarden: Hoddersßen, Schmalenfletherwurp. Fernspr. Brake 487.
Ovelgönne: Kuck. Fernspr. Brake 380.
Strückhausen: Busch, Frieschenmoor.
Rodenkirchen: Hitzen, Strohausen. Fernspr. Rodenkirchen 22.
Schwei: Kahle, Fernspr. Schwei 36,
Dedesdorf: Butt, Wiemsdorf

Amt Elsfleth.

Fernspr. Elsfleth 21.

Amtshauptmann: Willms.
Amtsrentmeister: Rechnungsrat Fittje.
Regierungssekretäre: Ellinghausen, Lienemann.

Digitized by Google

Amtsbote: Amtsobergehilfe Wemmie.
Schließer: fehlt. Der Dienst wird vom Amtsobergehilfen Wemmie wahrgenommen.

Magistrat der Stadt Elsfleth:

Bürgermeister: Ehlers.

Magistratsmitglieder:

Hauerken. | Neumann.

Gemeindevorsteher:

Landgemeinde Elsfleth: Glüsing, Deichstücken. Fernspr. Elsfleth 40.
Altenhuntorf: Ammermann, Butteldorf.
Bardenfleth: von Reeken.
Neuenbrok: Schwarting.
Großenmeer: Wedemeyer, Moorseite. Fernspr. Großenmeer 6.
Oldenbrok: Addicks, Altenhuntorf. Fernspr. Strückhausen 44.
Berne: Braue, Bettingbühren. Fernspr. Berne 37.
Neuenhuntorf: Lange, Buttel.
Warfleth: Röfer, Ganspe.
Bardewisch: Koopmann, Hörspe. Fernspr. Lemwerder 17.

Stadt I. Klasse Delmenhorst.

Fernspr. Delmenhorst Nr. 65 und 67.

Oberbürgermeister: Königer.
Bürgermeister: Jordan.
Referendar Heisig.

Ratsherren: Schmidt. | Schömer.
Leffers. | Koch.
Eggers.

Stadtbauamt.
Fernsprecher Nr. 66.

Stadtbaumeister Kühn. | Bauführer Stehfest.
Bauführer Schlothauer.

Wohnungsinspektion.
Fernsprecher Nr. 11.

Wohnungsinspektor: Bagehorn.

Stadtkämmerei.

Stellv. Stadtkämmerer Obersekretär Niemann. | Sekretär Hempel.

Obersekretäre:

Oetken. | Schreiber.
Borchers. | Vogelsang.

Digitized by Google

Sekretäre:

Sekretäre: Ahrens.
Schütte.
Registrator Rudy.
Meldeamtsvorsteher Freſe.

Polizeibeamte:

Göckens, Kriminaloberwachtmeiſter.
Rebing, Kriminaloberwachtmeiſter.
Zielezniak, Polizeioberwachtmeiſter.
Wendt, Polizeioberwachtmeiſter.
Brezinski, Polizeioberwachtmeiſter.
Harjehuſen, Polizeiwachtmeiſter.
Aufſichtsbeamter:
Gendarmerie-Kommiſſar Borchers.
Stadtvollzieher und Marktvogt:
Freeſe.

Nachtſchutzleute:

Arkenau.
Bellers.
Bitter.
Schröder.
Finke.
Rogge.

Desinfektor Meyer.
Boten: Stöver.
Förſte.
Heider.

Städtiſches Armen-Arbeitshaus.

Fernſprecher Nr. 44.

Hausvater Hartmann.

Städtiſche Sparkaſſe.

Fernſprecher Nr. 72.

Rendant Wachtendorf. | Gegenbuchführer Töbelmann.

Städtiſcher Arbeitsnachweis.

Fernſprecher Nr. 60.

Oberſekretär Schömer.

Städtiſche Licht- und Waſſerwerke.

Fernſprecher Nr. 83.

Städtiſche Gasanſtalt.

Betriebsleiter: Direktor Franke.

Städtiſches Waſſerwerk.

Betriebsleiter: Direktor Franke.

Städtiſches Elektrizitätswerk.

Betriebsleiter: Direktor Franke.

Amt Delmenhorſt.

Langeſtr. 56. Fernſpr. Delmenhorſt 348.

Amtshauptmann: Glendenberg.
Hilfsbeamter: unbeſetzt.
Amtsrentmeiſter: Janßen.
Regierungsoberſekretäre: Jndorf, Heidemann, Wieting.
Amtsbote: Amtsoberwachtmeiſter Großmann.
Amtsſchließer: Gefängnisaſſiſtent Wiemken.

Digitized by Google

Gemeindevorsteher:

Hasbergen: Sagehorn, Iprump. Fernspr. Delmenhorst 686.
Stuhr: Deters, Kladdingen.
Schönemoor: Wichmann.
Ganderkesee: Stolle. Fernspr. Ganderkesee 28.
Hude: Haverkamp. Fernspr. Hude 3.
Altenesch: Vollers.

Amt Wildeshausen.

Fernspr. Wildeshausen 15.

Amtshauptmann: Schumacher.
Regierungssekretäre: Lübben, Kofahl.
Aktuar: Jürgens.
Amtsbote: Amtsoberwachtmeister Beenken.
Schließer: unbesetzt. Der Dienst wird durch den Amtsoberwachtmeister Beenken wahrgenommen.

Magistrat der Stadt Wildeshausen:

Fernspr. 65.

Bürgermeister: Freyer.

Magistratsmitglieder:

Becker. Fernspr. 48. | Hoopmann, Fernspr. 16.

Gemeindevorsteher:

Landgemeinde Wildeshausen: Becker, Düngstrup, Fernspr. Wildeshausen 203.
Großenkneten: Ahrens, Fernspr. Ahlhorn 11.
Huntlosen: Meyer, Fernspr. Huntlosen 10.
Dötlingen: Tabken, Fernspr. Dötlingen 12.

Amt Vechta.

Fernspr. Vechta 13.

Amtshauptmann: Geheimer Regierungsrat Kückens.
Hilfsbeamter: Regierungsrat Bierhorst.
Amtsrentmeister: Rechnungsrat Wingbermühle, für die Amtskassen Vechta und Damme.
Regierungssekretäre: Backhaus, Tiemann, Dammermann, Hellwig.
Verwaltungssekretär z. D. Reinken.
Verwaltungsanwärter: Schröder, Vagelpohl, Oltmanns.
Amtsbote: Amtsobergehilfe Theilen.
Schließer in Damme: Oberwachtmeister Kollmeyer mit Wahrnehmung des Dienstes beauftragt.
Stellvertreter: Amtsbotengehilfe Kreutzmann.

Magistrat der Stadt Vechta:

Fernspr. 33.

Bürgermeister Berding.

Digitized by Google

Magistratsmitglieder:

Ratsherren: Gerhardi. | Fortmann.
Dr. Caesar.

Magistrat der Stadt Lohne:

Fernspr. 39.

Bürgermeister: Schürmann.

Magistratsmitglieder:

Engelmann. | Dammann.

Gemeindevorsteher:

Dythe: Warnking.
Lutten: Hasenkamp.
Goldenstedt: Meyer.
Visbek: Bruns. Fernspr. Visbek 23.
Langförden: Stukenborg. Fernspr. Schneiderkrug 37.
Bakum: Bergmann, Westerbakum. Fernspr. Bakum 17.
Vestrup: Tabeling. Fernspr. Bakum 18.
Landgemeinde Lohne: Hempelmann, Schellohne. Fernspr. Lohne 38.
Damme: Mähler. Fernspr. Damme 37.
Steinfeld: Nieberding. Fernspr. Steinfeld 8.
Dinklage: Arlinghaus. Fernspr. Dinklage 66.
Holdorf: Liening. Fernspr. Holdorf 3.
Neuenkirchen: Huesmann. Fernspr. Neuenkirchen 16.

Amt Cloppenburg.

Fernspr. Cloppenburg 26.

Amtshauptmann: Dr. Willers.
Hilfsbeamter: unbesetzt.
Amtsrentmeister: Rechnungsrat Ricking.
Regierungsobersekretäre: Haake, Janßen, Göllner.
Regierungssekretär: Meyer.
Aktuar: Baro.
Amtsbote: Amtsoberwachtmeister Schnötke.
Schließer: Bezirk Cloppenburg: Der Dienst wird von dem Amtsoberwachtmeister Schnötke wahrgenommen.
Bezirk Löningen: Böckmann.

Magistrat der Stadt Cloppenburg:

Fernspr. Cloppenburg 64.

Bürgermeister: Dr. Heukamp.

Magistratsmitglieder:

Wichmann. | Sudendorf.
Heyer.

Digitized by Google

Gemeindevorsteher:

Krapendorf: Meyer, Hemmelsbühren. Fernspr. Cloppenburg 210.
Garrel: Meiners. Fernspr. Garrel 19.
Emsteк: Kühling.
Lappeln: Götting, Bokel.
Molbergen: Dickmann. Fernspr. Molbergen 3.
Löningen: Koopmann.
Essen: Böckmann.
Lastrup: Olding. Fernspr. Lastrup 13.
Lindern: Schewe.

Amt Friesoythe.

Fernsprecher Friesoythe 4.

Amtshauptmann: Haßkamp.
Hilfsbeamter: unbesetzt.
Amtsrentmeister: Haskamp.
Regierungsobersekretär: Balleer.
Regierungssekretär: Aulenbach.
Amtsbote: Amtsobergehilfe v. Gösseln.
Schließer: Der Dienst wird durch den Amtsobergehilfen v. Gösseln wahrgenommen.

Magistrat der Stadt Friesoythe.

Bürgermeister Krose.

Magistratsmitglieder:

Bitter. | Wreesmann.

Gemeindevorsteher:

Barßel: Burmann. Fernspr. Barßel 15.
Altenoythe: Wreesmann. Fernspr. Friesoythe 54.
Bösel: Lübben.
Markhausen: Kösjan.
Scharrel: Awick. Fernspr. Scharrel 14.
Neuscharrel: Plaggenborg.
Ramsloh: Griep.
Strücklingen: Eilers.

Das Deichamt.

Neues Ministerium. Fernspr. 1191—1198.

Deichgräfe: Ministerialrat Oberbaurat Borchers.
Stellvertreter: unbesetzt.

Digitized by Google

Bauverwaltung des Weg- und Wasserbauwesens.

Weg- und Wasserbauamt Oldenburg I. Altes Ministerium, Fernspr. 1017:
Regierungsbaurat Friedrichs.
Bauführer Stöver.
Wegemeister a. P. Post, Westerstede.
Bauführer Hayen, Elisabethfehn.
Kanal- und Wegemeister Sextro, Edewecht.
Techn. Obersekretär Schröder, Oldenburg.
Techn. Sekretär Kellner, Oldenburg.
Kanzleisekretär Brunken, Oldenburg.

Weg- und Wasserbauamt Oldenburg II. Altes Ministerium, Fernspr. 1094.
Regierungsbaurat Ostendorf.
Wegemeister: Dewner, Oldenburg.
Rodiek, Delmenhorst.

Weg- und Wasserbauamt Jever: Regierungsbaurat Böffer, Jever. Fernspr. 380.
Wegemeister: Busch, Varel.
Ahlers, Jever.

Weg- und Wasserbauamt Butjadingen: Regierungsbaurat tom Dieck, Nordenham. Fernspr. 3.
Wegemeister: Wenke, Nordenham.

Weg- und Wasserbauamt Brake: Regierungsbaurat Ohlenbusch, Brake. Fernspr. 337.
Wegemeister: Cordes, Brake.

Weg- und Wasserbauamt Münsterland in Cloppenburg: Regierungsbaurat Fischer, Cloppenburg. Fernspr. 33.
Wegemeister: Stöver, Cloppenburg.
Paul, Vechta.
Bauführer Wienken, Stapelfeld.

Vorstände der Wasserbaugenossenschaften im Gebiete der Deichordnung vom 8. Juni 1855.

(Ständige Mitglieder: a) Vorsitzender. b) Distriktswasserbaubeamter.)

Im ersten Deichbande.

Deichband: a) Amtshauptmann Willms.
b) Regierungsbaurat Ostendorf.

Blankenburger Sielacht } a) Amtshauptmann Mücke.
Holler „ } b) Regierungsbaurat Ostendorf.

Neuenhuntorfer „ }
Schlüter „ } a) Amtshauptmann Willms.
Stedinger „ } b) Regierungsbaurat Ostendorf.
Wehrder „ }

Im zweiten Deichbande.

Deichband: a) Amtshauptmann Ruhstrat.
b) Regierungsbauräte tom Dieck und Ohlenbusch.

Wulf- Sielacht { a) Amtshauptmann Mücke.
b) Regierungsbaurat Friedrichs.

Digitized by Google

Morriemer Sielacht Elsflether „ Käseburger „		a) Amtshauptmann Willms. b) Regierungsbaurat Ohlenbusch.
Braker „ Klippkanner „ Golzwarder „ Abser „ Strohauser „		a) Amtshauptmann Meyer. b) Regierungsbaurat Ohlenbusch.
Beckumer „		a) Amtshauptmann Meyer. b) Regierungsbaurat tom Dieck.
Esenshammer „ Abbehauser „ Butjadinger „		a) Amtshauptmann Ruhstrat. b) Regierungsbaurat tom Dieck.
Schweiburger „		a) Amtshauptmann Bartel. b) Regierungsbaurat tom Dieck.
Jader-Wapeler „		a) Amtshauptmann Bartel. b) Regierungsbaurat Friedrichs.
Vareler „		a) Amtshauptmann Bartel. b) Regierungsbaurat Bösser.
Stadländer-Butjadinger Zuwässerungsgenossenschaft		a) Amtshauptmann Meyer. b) Regierungsbaurat tom Dieck. Regierungsbaurat Ohlenbusch.

Im dritten Deichbande.

Deichband: a) Amtshauptmann Ostendorf.
b) Regierungsbaurat Bösser.

Bockhorner u. Adelheids-Groden-Sielacht		a) Amtshauptmann Bartel. b) Regierungsbaurat Bösser.
Rüstringer-Kniphauser Sielacht Wangerländische Sielacht		a) Amtshauptmann Ostendorf. b) Regierungsbaurat Bösser.

Im vierten Deichbande.

Deichband, auch Butteler und kombinierte Dedesdorfer Sielacht		a) Amtshauptmann Meyer. b) Regierungsbaurat tom Dieck.

Außerhalb der Deichbände gelegene staatlich geregelte Wasserbau-Genossenschaften.

Ohmsteder Siel- und Mühlenacht Donnerschweer Sielacht		a) Amtshauptmann Mücke. b) Regierungsbaurat Friedrichs.

(In den besonderen Sielgenossenschaften [Mühlen-, Verlatachten usw.] sind die ständigen Mitglieder des Vorstandes in der Regel dieselben, wie in den betreffenden Sielachten. Nur in solchen besonderen Genossenschaften, welche ganz in einem anderen Amtsbezirke als demjenigen liegen, in welchem der Vorsitzende der Sielacht Beamter ist, ist der Beamte jenes Amtsbezirks der Vorsitzende.)

Digitized by Google

Kanalbau-Amt.

Altes Ministerium. Fernspr. 1017.

Vorstand: Regierungsbaurat Friedrichs.
Kassenführer: Der Dienst ist dem Kassenführer der Witwen-, Waisen- und Leibrenten-Kasse, Hauptkassenrendant Rechnungsrat Schmidt, bis weiter übertragen.
Bauführer: Stöver, Oldenburg.
Hayen, Elisabethfehn.
Kanalmeister Sextroh, Edewecht.
Techn. Obersekretär Schröder, Oldenburg.
Techn. Sekretär Kellner, Oldenburg.
Kanzleisekretär Brunken, Oldenburg.

Siedlungswesen.

1. Schiedsamt in Siedlungsangelegenheiten.

Neues Ministerium. Fernspr. 1191—1198.

Vorsitzender: Ministerialrat Oberregierungsrat Zeidler.
Stellvertreter: Ministerialrat Oberregierungsrat Weber.
Mitglieder: Ziegeleibesitzer Brumund in Varel.
Landtagsabgeordneter Fröhle in Hammel.
Stellvertreter: Zimmerer Denker in Ganderkesee.
Landwirt Baumüller in Streekermoor.

2. Siedlungsamt für den Landesteil Oldenburg.

Neues Ministerium. Fernspr. 1191—1198.

Vorsitzender: Ministerialrat Oberregierungsrat Cassebohm.
Mitglieder des Vorstandes:
a) für die Moor- und Geest-Bezirke:
Landesökonomierat Glaß.
b) für die Marschbezirke:
Landesökonomierat Schipper.

Ehrenamtliche Mitglieder des Vorstandes:

a) für die Marsch:

Landwirt Ernst Grabhorn in Seefeld.
Landwirt Hinrich Ostendorf in Augustgroden.
Stellvertreter:
Landwirt Richard Ulbers in Havendorfersande.
Landwirt D. Thieling in Augustgroden.

b) für die Geestbezirke:

Gemeindevorsteher Dannemann in Tungeln.
Landwirt Adolf Schmidt in Bockhornerfeld.
Stellvertreter:
Hausmann Gustav Thye in Linswege.
Landwirt Andreas Mock in Ellerbrock.

c) für die Moorbezirke:

Zeller B. J. Hellmers in Lohe.
Landwirt Georg Meister in Augustfehn.
Stellvertreter:
Gutsbesitzer Wreesmann in Altenoythe.
Landwirt Johann Rüscher in Südedewecht.

Digitized by Google

sen- und Leib-
t, bis weiter

dt in Bockhorner-

e in Linswege.
in Ellerbrock.

orbezirke:

s in Lohe.
er in Augustfeh

nn in Altenoeth
er in Südedenw

Digitized by Google

Das Kanalbauamt ist aufgehoben; dafür ist am 1. November 1921 gegründet:

Wasserstraßenamt Oldenburg.

Schleusenstraße 1, Fernsprecher 1587.

Dem Wasserstraßenamt angegliedert ist das Neubauamt zum Ausbau des Hunte-Ems-Kanals in der Strecke von Oldenburg bis Kampe

Vorstand der beiden Ämter: Regierungsbaurat Popken.

Bureauvorsteher: technischer Obersekretär Schröder.

Kassenführer: Rechnungsrat Schmidt.

Kanalaufseher: Bauführer Stöver, Aufsichtsbezirk Oldenburg.
Bauführer Sextroh, Aufsichtsbezirk Edewecht.
Bauführer Haven, Aufsichtsbezirk Elisabethfehn.

Digitized by Google

Beamte des Siedlungsamtes.

a) für die Moor- und Geestbezirke:
Landeskulturingenieur Raths.
Ökonomieoberinspektor Ahrens.
Wiesenbaumeister Hoes.
„ Behrens.
Kulturtechniker Hillmer.
Kulturtechniker Peter.
„ Klie.

b) für die Marschbezirke:
Landeskulturingenieur zur Loye.
Kulturtechniker Koopmann.

Landesobstbauoberinspektor Walther.
Fischereioberinspektor Keimer.

Bauverwaltung des Siedlungsamtes:

Vorstand: Ministerialrat Geh. Oberbaurat Freese.

Bauabteilung für die Marsch:
Baumeister Müller.
Bautechniker Baasen.
„ Eilers.
„ Hollmann.

Bauabteilung für Geest und Moor:
Techn. Ministerialoberinspektor Mohr.
Techn. Sekretäre: Denker.
Schellstede.
Bautechniker Rathert.
Kehmeyer.
Müller.

Landwirtschaftskammer für das Herzogtum Oldenburg.

Marslatourstr. 2. Fernspr. 1128, 1129, 1130.

Vorsitzender: Geheimer Ökonomierat Feldhus, Zwischenahn.
Stellvertretender Vorsitzender: Ökonomierat Müller, Alinenhof.
Hauptgeschäftsführer: Generalsekretär Prof. Dr. Khuen.
Geschäftsführer und Leiter der Abteilung für Großtierzucht: Kurandt.
Geschäftsführer und Leiter der Abteilung für Acker- und Pflanzenbau, des Wirtschaftsamts (Wirtschaftsberatung, Beispielswirtschaften), sowie Geschäftsführer der „Hauptsammelstelle für Pflanzenschutz": Schuster.
Geschäftsführer und Leiter der Buchstelle: Werner.
Geschäftsführer und Leiter der Abteilung für Kleintierzucht: Krogmann.
Assistent Eckardt, Schriftleiter des Landwirtschaftsblattes.
Bureauvorsteher: Bunjes.
Stellvertreter: Wewer.
Kassenführer: Fr. Feldhus.
Abteilung für Bodenkultur, Wasserwirtschaft und Fischerei: Leiter: Kulturtechniker und Fischereisachverständiger Konken.
Stellvertreter: Wiesenbaumeister Kahl.
Meliorationstechniker: Dickmann, Ahnfehl.
Abteilung für Gärtnerei, Obst- und Gemüsebau: Leiter: Landesobstbauoberinspektor Walther, Oldenburg, neues Ministerium.
Bauberatungsstelle: Leiter: Baumeister Bruns, Oldenburg, Margaretenstraße 4.
Forstberatungsstelle: Leiter: Oberförster Rodenberg, Varel.

Digitized by Google

Versuchs- und Kontrollstation der Landwirtschaftskammer für das Herzogtum Oldenburg.

Marslatourstraße 4. Fernspr. 1109.

Vorsteher: Prof. Dr. Popp.
Abteilungsvorsteher: Für die Laboratorien und Stellvertreter des Vorstehers: Dr. Contzen.
Für die milchwirtschaftliche Abteilung: Dr. Riedel.
Für das Versuchswesen: Dr. Floeß.
Chemische Assistenten: Mentz, Dr. Edelhäuser.
Landwirtschaftlicher Assistent: Greve.
Bureauvorsteher: Vahle.

Körungskommission für die Förderung der Pferdezucht.

Pferdemarkt 4. Fernspr. 657.

Ständige Mitglieder.

Vorsitzender: Landwirt G. Mennen, Bübbens,
Ständ. Mitglied und stellvertr. Vorsitzender: unbesetzt. } für beide Zuchtgebiete.
Landwirt G. P. Gerdes, Oldenburg, für das nördliche Zuchtgebiet.
Landwirt Joh. Böhmer, Westerburg, für das südliche Zuchtgebiet.

Bureauvorsteher.

Obersekretär Rechnungsrat Ad. Runge.

Achtsmänner und Ersatzmänner:

a) für das nördliche Zuchtgebiet:

Landwirt Friedr. Renken, Schwei;
Ersatzmann: Landwirt G. Müller, Hohenberge.
Landwirt B. Meyer, Krögerdorf;
Ersatzmann: Landwirt H. Koopmann, Bettingbühren.
Landwirt H. Meenen, Norderahn;
Ersatzmann: Landwirt Fr. Harbers, Seeverns.

b) für das südliche Zuchtgebiet:

Landwirt F. Westendorf, Osteressen;
Ersatzmann: Landwirt L. Wreesmann, Altenoythe.
Landwirt Dwerlkotte, Langwege;
Ersatzmann: Landwirt Jos. Götting, Tenstedt.
Landwirt D. Bruns, Westrittrum;
Ersatzmann: Unbesetzt.

Der der Körungs-Kommission beigeordnete ständige Tierarzt.

Amtstierarzt Dr. Wohlert, Oldenburg,
Tierarzt Machens, Sengwarden, } für das nördliche Zuchtgebiet.
Amtstierarzt Meyer, Vechta,
Stellvertreter: Unbesetzt. } für das südliche Zuchtgebiet.

Mitglieder der der Revisions-Kommission beigeordneten Tierärzte-Kommission.

Landesveterinärrat, Geh. Veterinärrat Dr. L. Greve, Oldenburg.
Amtstierarzt Dr. Jöhnk, Berne.

Digitized by Google

Verband der Züchter des Oldenburger eleganten schweren Kutschpferdes. Sitz Rodenkirchen. (Nördliches Zuchtgebiet.)

Vorstand:

Ökonomierat D. Wilken, Borgstede.
Ökonomierat Schröder, Nordermoor, gleichzeitig Stellvertreter des Vorsitzenden.
Landwirt Ernst Tantzen, Oldenburg (Stollhamm), } Beisitzer.
Landwirt H. Lüerßen, Schlüte,
Landwirt Joh. Hullmann, Wahnbeck, Stellvertreter,
ferner gehört der Stutbuchführer dem Vorstand als Mitglied an.

Stutbuchführer:

Generalsekretär Schüßler, Rodenkirchen.

Pferdezüchterverband der Münsterländisch-Oldenburgischen Geest. Sitz Vechta. (Südliches Zuchtgebiet.)

Vorstand:

Oberhofmeister Frhr. v. Frydag, Exzellenz, Daren, Vorsitzender.
Ökonomierat Hollmann, Geveshausen, gleichzeitig Stellvertreter des Vorsitzenden. } Beisitzer.
Landwirt G. Götting, Bethen.
Landwirt W. Meyer, Reinshaus, Stellvertreter.
Rechnungs- und Schriftführer: Ökonomierat Averdam, Stukenborg.

Stutbuchführer:

Das Stutbuch wird unter unmittelbarer Leitung der Körungskommission geführt.

Landwirtschaftliches Schulwesen.

Staatlich unterstützte landwirtschaftliche Winterschulen:

a) des Amtsverbandes Amt Oldenburg (Stadt Oldenburg): Winterschuldirektor Löhlein.
b) der Gemeinde Zwischenahn: Winterschuldirektor Heinen.
c) des Amtsverbandes Varel (Stadt Varel): Winterschuldirektor Georgs.
d) des Amtsverbandes Jever (Stadt Jever): Winterschuldirektor Müller.
e) des Amtsverbandes Butjadingen (Stollhamm): Winterschuldirektor Dr. Lühning.
f) des Amtsverbandes Brake (Stadt Brake): Winterschuldirektor Abels.
g) des Amtsverbandes Delmenhorst (Stadt Delmenhorst): Winterschuldirektor Lehmkuhl.
h) des Amtsverbandes Wildeshausen (Stadt Wildeshausen): Winterschuldirektor Ökonomierat Huntemann.
i) des Amtsverbandes Vechta (Dinklage): Winterschuldirektor Ökonomierat Lohaus.
k) der Gemeinde Damme: Schulleiter: Winterschuldirektor Kruse.

Digitized by Google

l) der Gemeinde Vechta: Winterschuldirektor Meyer.
m) der Gemeinde Visbek: Winterschuldirektor Linnewerth.
n) des Amtsverbandes Cloppenburg (Stadt Cloppenburg): Winterschuldirektor Wernken.
o) der Gemeinde Löningen: Winterschuldirektor Reineke.
p) des Amtsverbandes Friesoythe (Stadt Friesoythe): Winterschuldirektor Schulte.

Ablösungsbehörden.

Ablösungs-Kommission.

Vorstand: Landgerichtspräsident Weinberg.

Ordentliche Mitglieder: Ministerialrat, Oberregierungsrat Zeidler.
Oberlandesgerichtsrat Ramsauer.

Außerordentliche Mitglieder: unbesetzt.
außerordentliche für die Ablösung der Weideberechtigungen in den Staats- und Privatforsten:
Oberförster Forstrat Brauer.
außerordentliche für die Ablösung der Weideberechtigungen auf fremden Grundstücken: Unbesetzt.

Revisionsbehörde.

Vorstand: Landgerichtspräsident Weinberg.

Mitglieder:
Ministerialrat Geheimer Oberfinanzrat Gramberg.
Ministerialrat Oberregierungsrat Zeidler.
Oberlandesgerichtsrat Ramsauer.

Mitglieder: außerordentliche für die Ablösung der Weideberechtigungen in den Staats- und Privatforsten: Oberförster Forstrat Brauer.

Mit der Wahrnehmung der Sekretariats- und Registratur-Geschäfte ist der Oberinspektor Rechnungsrat Sanders beauftragt.

Oldenburgische Landesbrandkasse.

Achternstraße 33. Fernspr. 1119.

Vorstand: Ministerialrat Oberregierungsrat Weber.

Verwaltung: Betriebsdirektor Haake.

Oberinspektor: Dencker.

Sekretäre: Cassebohm, Brockmann, Struß, Stamerjohanns.

Technische Beamte: Brandkassenoberinspektoren Krüger, Koch.

Technische Revisoren: Wittholt, Tramm.

Digitized by Google

Landessparkasse zu Oldenburg.

Markt Nr. 13. Fernspr. 607.

Vorstand: Regierungsrat Dr. Rabeling.
Justizrat Lohse.
Sparkassen-Direktor Paetz.
Rechnungsräte: Hartmann, Oetken.
Staatsbankinspektoren: Michaelis, Addicks, Heine.
Staatsbank-Obersekretäre: Ruxoll (Delmenhorst), Thole, Mahnken, Speckmann.
Staatsbanksekretäre: Rahlwes, Logemann, Vahl.
Aktuare: Borchert, Kayser.

Staatliche Kreditanstalt.

Gottorpstraße 8. Fernspr. 1103 und 1104.

Direktion:
Ministerialrat Geheimer Oberfinanzrat Stein, Vorsitzender.
Ministerialrat Geheimer Oberfinanzrat Bödeker, Stellvertreter des Vorsitzenden.
Justizrat Lohse.
Hilfsarbeiter: Regierungsrat Dr. Rabeling.
Verwalter: Staatskassendirektor Bolte.
Buchhaltereivorsteher und Vertreter des Verwalters:
Staatsbankoberinspektor Künkenrenken.
Staatsbankinspektoren: Spark, Schultze, Spiekermann, Willenborg.
Staatsbankobersekretäre: Walljes, Lange, Wunderlich, Hülstede, Kaase, Eilts.
Staatsbankkanzlist Janssen.
Registraturassistent: Karl.
Staatsbankbuchhalterin: Schütte:
Bote: Ahlers.

Schuldbuchämter.

Die Schuldbuchämter des Oldenburgischen Staats und der Staatlichen Kreditanstalt werden durch die Kreditanstalt geführt.

Nahrungsmittel-Untersuchungsamt.

Kurwickstraße 8.

Leiter Dr. Ulster.

Medizinalwesen.

Landesmedizinalrat und Landgerichtsarzt.

Landesmedizinalrat: Ober-Medizinalrat Dr. Schlaeger.

Amtsärzte.

Stadt und Amt Oldenburg: Ober-Medizinalrat Dr. Barnstedt.
Amt Westerstede: Dr. Rau.

Digitized by Google

Stadt und Amt Varel: Dr. Nieberding.
Stadt und Amt Jever: Dr. Peters.
Stadt Rüstringen: Medizinalrat Dr. Rosenow.
Amt Butjadingen: Medizinalrat Dr. Buba, Nordenham.
Amt Brake: Medizinalrat Dr. Seitz.
Amt Elsfleth: Medizinalrat Dr. Steenken.
Stadt und Amt Delmenhorst: Medizinalrat Dr. Möhlfeldt.
Amt Wildeshausen: Medizinalrat Dr. Strahlmann.
Amt Vechta: Medizinalrat Dr. Heinz.
Amt Cloppenburg: Dr. Lübbers, Löningen.
Amt Friesoythe: Medizinalrat Dr. Nolte.

Prüfungskommission für die pharmazeutische Vorprüfung.

Vorsitzender: Landesmedizinalrat Ober-Medizinalrat Dr. Schlaeger.
Stellvertreter: Amtsarzt Ober-Medizinalrat Dr. Barnstedt.
Mitglieder: Medizinalrat Hayssen.
Apothekenbesitzer Geerdes.
Stellvertreter derselben: Apothekenbesitzer Lamp.

Prüfungskommission für Hebammen.

Ministerialrat Geh. Oberregierungsrat Mutzenbecher.
Landesmedizinalrat Ober-Medizinalrat Dr. Schlaeger.
Medizinalrat Dr. Willers.

Prüfungskommission für Desinfektoren.

Vorsitzender: Landesmedizinalrat Obermedizinalrat Dr. Schlaeger.
Mitglieder: Medizinalrat Hayssen.
Landesveterinärrat Geh. Veterinärrat Dr. Greve.
Stellvertreter der Mitglieder: Amtsarzt Ober-Medizinalrat Dr. Barnstedt.
Medizinalrat Dr. Willers.

Prüfungskommission für Krankenpflegepersonen.

Vorsitzender: Landesmedizinalrat Ober-Medizinalrat Dr. Schlaeger.
Mitglieder: Ober-Medizinalrat Dr. Roth.
Medizinalrat Dr. Willers.
Ersatzmitglieder: Amtsarzt Ober-Medizinalrat Dr. Barnstedt.
Medizinalrat Dr. Eden.

Prüfungskommission für Säuglingspflegerinnen.

Vorsitzender: Landesmedizinalrat Ober-Medizinalrat Dr. Schlaeger.
Mitglieder: Medizinalrat Dr. Laux. Medizinalrat Dr. Willers.
Ersatzmitglied: Amtsarzt Ober-Medizinalrat Dr. Barnstedt.

Heil- und Pflegeanstalt zu Wehnen.

Fernsprecher 1155.

Direktor: Obermedizinalrat Dr. Brümmer.
Medizinalrat Dr. Mönch.
Assistenzärztin: Dr. Kuntze.

Digitized by Google

Evangelischer Geistlicher: Pastor Ramsauer, Ofen.
Katholischer Geistlicher: Vikar Bitter, Oldenburg.
Inspektor: Rendant Karl Thormählen ist mit der Wahrnehmung des Dienstes beauftragt.
Aufsichtsdame: Ritter.
Registraturassistent: Hinrich Thormählen.
Kassengehilfe: Oltmanns.
Ökonomieverwalter: Nieschlag.
Maschinenmeister: Faulenbach.
Krankenhausinspektor: Lammers.
Oberpfleger: Eilers, Rausch.
Oberin: Goose.
Oberpflegerin: Barth.
Anstaltspfleger: Martens, von Reeken, Böckmann, Ehnken, Oltmann, Wichmann, Thomann, Stindt, Onken, Feldhus, Diedrichs, Wassenberg, Stulken.
Anstaltspflegerinnen: Hinrichs, Busch, Kempermann, Hörmann, Spies, Frau Bölts, Koch, Schmidt, Stallkamp, Hasemann.
Leiterin der Waschküche: Janssen.
Anstaltspförtner: Brüning.

Peter-Friedrich-Ludwig-Hospital zu Oldenburg.

Peterstraße 3. Fernsprecher 148.

Direktion: Ministerialrat Geheimer Oberregierungsrat Tappenbeck.
Ober-Medizinalrat Dr. Roth.
Ärzte: Oberarzt, Ober-Medizinalrat Dr. Roth (Innere Station).
Oberarzt, Medizinalrat Dr. Eden (Äußere Station).
Für Augenkranke Dr. Cremer.
Rechnungsführer: Die Geschäfte werden durch die Oberstadtsekretäre Köhler und Indorf wahrgenommen.

Hebammen-Lehranstalt in Oldenburg.

Kanalstraße 15. Fernsprecher 613.

Direktion: Medizinalrat Dr. Willers.
Lehrhebamme: Oberin Brockmann.

Landesveterinärrat.

Neues Ministerium, Zimmer 145. Fernspr. 1191 bis 1198.
Privatwohnung Taubenstr. 19. Fernspr. 115.

Landesveterinärrat: Geh. Veterinärrat Dr. Greve.

Amtstierärzte.

Amtstierarzt Dr. Wohlert, Oldenburg, für die Bezirke des Amts und der Stadt Oldenburg.
Amtstierarzt Töllner, Varel, für die Bezirke der Stadt und des Amts Varel.
Veterinärrat v. Wahlde, Jever, für die Bezirke der Stadt Jever, des Amts Jever und der Stadt Rüstringen.
Cornelius, Nordenham, für den Bezirk des Amts Butjadingen.
Amtstierarzt Dr. Ohlenbusch, Brake, für den Bezirk des Amts Brake.
Veterinärrat Dr. Lindhorst, Delmenhorst, für den Bezirk der Stadt und des Amts Delmenhorst.

Digitized by Google

Meyer, Vechta, für den Bezirk des Amts Vechta.

Mit der Wahrnehmung der Geschäfte eines beamteten Tierarztes beauftragt:
Feldhus, Westerstede, für den Bezirk des Amts Westerstede.
Amtstierarzt Dr. Jöhnk, Berne, für den Bezirk des Amts Elsfleth.
Amtstierarzt Dr. Eucken, Wildeshausen, für den Amtsbezirk Wildeshausen.
Amtstierarzt Dr. Krudewig, Cloppenburg, für den Bezirk des Amts Cloppenburg.
Amtstierarzt Kluthe, Friesoythe, für den Amtsbezirk Friesoythe.

Prüfungskommission für Fleischbeschauer.

Vorsitzender: Landesveterinärrat Geh. Veterinärrat Dr. Greve, Oldenburg.
Mitglieder: Amtstierarzt Veterinärrat Dr. Lindhorst, Delmenhorst.
Schlachthausdirektor Sosath, Oldenburg.
Im Falle der Verhinderung eines Mitgliedes tritt der Amtstierarzt Veterinärrat v. Wahlde, Jever, als Stellvertreter ein.

Ärztekammer.

Moltkestraße 24. Fernspr. 499.

Vorsitzender: Medizinalrat Dr. Willers, Oldenburg.
Stellvertreter: Medizinalrat Dr. Steenken, Elsfleth.
Schriftführer: Medizinalrat Dr. Eden, Oldenburg.
Beisitzer: Sanitätsrat Dr. Schmeden, Oldenburg.
Amtsarzt, Medizinalrat Dr. Heinz, Vechta.
Amtsarzt Dr. Rosenow, Rüstringen.
Medizinalrat Dr. Minßen, Jever.

Gendarmerie-Kommando:

(Gemeinsam mit dem Landesteil Lübeck.)

Oldenburg, Heiligengeiststraße 23. Fernspr. 69.

Kommandeur: Oberstleutnant Wantke. Fernspr. 69 u. 1758.
Inspektor: Wintermann. Fernspr. 69.
Zahlmeister: Klostermann. Fernspr. 69.
Kommissar: Lüttmann. Fernspr. 69.
Schreiber: Warns, Janßen.
Haushalter: Böhm.

Gendarmerie-Standorte.

Amtsbezirk Oldenburg.

Oldenburg: Kommissar Röhm. Fernspr. 1902.
Wachtmeister Scheffler
„ Hibbeler.
„ Lippmann.
„ Fromm.
Eversten: Wachtmeister Mangels. Fernspr. 11.
„ Melcher. Fernspr. 1768.

Digitized by Google

Osternburg:	Oberwachtmeister Michels.
	Wachtmeister Lüning. Fernspr. 1769.
	„ Tramann. Fernspr. 450.
	„ Maisold.
Kirchhatten:	Ver. Oberwachtmeister Cordes II. Fernspr. Kirchhatten 15.
Rastede:	Oberwachtmeister Behrens II. Fernspr. Rastede 21.
	Wachtmeister Vögler. Fernspr. Rastede 30.
Wardenburg:	Wachtmeister Striepling.

Amtsbezirk Westerstede.

Westerstede:	Oberwachtmeister Schultz I. Fernspr. Westerstede 230.
	Wachtmeister Oltmanns.
Zwischenahn:	Oberwachtmeister Hohn. Fernspr. Zwischenahn 251.
Edewecht:	Oberwachtmeister Tiarks. Fernspr. Edewecht 15.
Apen:	Wachtmeister Rastede. Fernspr. Augustfehn 39.

Amtsbezirk Varel.

Varel:	Kommissar Janßen III. Fernspr. Varel 457.
	Oberwachtmeister Römer. Fernspr. Varel 437.
	Wachtmeister Meyer III. Fernspr. Varel 583.
Zetel:	Oberwachtmeister Gaedecke. Fernspr. Neuenburg 19.
Bockhorn:	Wachtmeister Berends III. Fernspr. Neuenburg 22.
Jaderberg:	Wachtmeister Oberheide. Fernspr. Jaderberg 43.
Schweiburg:	Wachtmeister Munderloh. Fernspr. Schweiburg 23.

Amtsbezirk Jever.

Jever:	Kommissar Schütte III. Fernspr. Jever 479.
	Wachtmeister Jürgens I. Fernspr. Jever 480.
	„ Helms. Fernspr. Jever 383.
Tettens:	unbesetzt.
Hooksiel:	Oberwachtmeister Oldigs. Fernspr. Hooksiel 15.
Fedderwarden:	Wachtmeister Rarisch. Fernspr. Wilhelmshaven 341.
Sande:	Wachtmeister Wintes Fernspr. Neustadtgödens 38.
Schortens:	Oberwachtmeister Hartmann. Fernspr. Jever 481.
Wiarden:	Wachtmeister Ostermann. Fernspr. Hohenkirchen 69.
Wangerooge:	Oberwachtmeister Wennholz.

Stadt Rüstringen.

Rüstringen:	Kommissar Wempe. Fernspr. Wilhelmshaven 163 u. 2157.
	Oberwachtmeister Frerichs II.
	„ Riege.
	„ Stolle I.
	„ Meier II. Fernspr. Wilhelmshaven 84.
	Wachtmeister Holdorf. Fernspr. Wilhelmshaven 2096.
	„ Hinrichs. Fernspr. Wilhelmshaven 2161.
	„ Dierks. Fernspr. Wilhelmshaven 2187.
	„ Pietsch. Fernspr. Wilhelmshaven 1103.
	„ Dieckmeyer.
	„ Schreiber.
	„ Goergens.

Digitized by Google

Amtsbezirk Butjadingen.

Nordenham:	Kommissar Dumke. Fernspr. Nordenham 7.
	Oberwachtmeister Meiners. Fernspr. Nordenham 323.
	„ Warrelmann.
	Wachtmeister Lefeber. Fernspr. Nordenham 146.
	„ Schröder. Fernspr. Nordenham 321.
	„ Vogel. Fernspr. Nordenham 319.
	„ Engelberg. Fernspr. Nordenham 312.
Einswarden:	Oberwachtmeister Rickmann. Fernspr. Nordenham 26.
	Wachtmeister Steinsiek. Fernspr. Nordenham 327.
	„ Hedemann. Fernspr. Nordenham 309.
	„ Kring.
Ellwürden:	Oberwachtmeister Schulz II. Fernspr. Nordenham 327.
Stollhamm:	„ Martens I. Fernspr. Stollhamm 31.
Burhave:	Wachtmeister Borst. Fernspr. Burhave 32.
Tossens:	„ Hesse. Fernspr. Tossens 28.
Seefeld:	„ Kayser. Fernspr. Seefeld 32.

Amtsbezirk Brake.

Brake:	Kommissar Eilers I. Fernspr. Brake 494.
	Oberwachtmeister Hoppen. Fernspr. Brake 669.
	Wachtmeister Kanngießer. Fernspr. Brake 670.
Ovelgönne:	Oberwachtmeister Frerichs I. Fernspr. Brake 422.
Rodenkirchen:	„ Schmidt I. Fernspr. Rodenkirchen 389.
Dedesdorf:	„ Behrends I.

Amtsbezirk Elsfleth:

Elsfleth:	Kommissar Fischer.
	Oberwachtmeister Bengen. Fernspr. Elsfleth 224.
Großenmeer:	„ Brosenne. Fernspr. Großenmeer 4.
Berne:	„ Hohlfeld. Fernspr. Berne 320.

Amtsbezirk Delmenhorst:

Delmenhorst:	Kommissar: Borchers.
	Oberwachtmeister Bruns I. Fernspr. Delmenhorst 71.
	„ Hermes.
	„ Eilers II.
	„ Harms.
	„ Schodde.
Stuhr:	Wachtmeister Renken. Fernspr. Brinkum 190.
Iprump:	„ Lübben. Fernspr. Delmenhorst 455.
Lemwerder:	Oberwachtmeister Willers. Fernspr. Lemwerder 11.
Stuhr:	Wachtmeister Wilhelm. Fernspr. Hude 395.
	„ Freesemann.
Falkenburg:	„ Baars. Fernspr. Ganderkesee 3.

Amtsbezirk Wildeshausen:

Wildeshausen:	Kommissar Mahlstede.
	Oberwachtmeister Töpken. Fernspr. Wildeshausen 51.
	Wachtmeister Wilms. Fernspr. Wildeshausen 51.
Ahlhorn:	Oberwachtmeister Stolle II. Fernspr. Ahlhorn 24.
	Wachtmeister Bruns II.

Digitized by Google

Amtsbezirk Vechta:

Vechta:	Kommissar Oltmanns. Fernspr. Vechta 51.
	Oberwachtmeister Schmidt II. Fernspr. Vechta 53.
	Wachtmeister Tanklage.
	„ Rodiek.
	„ Drebing.
Goldenstedt:	Oberwachtmeister Voß. Fernspr. Goldenstedt 26.
Visbek:	Wachtmeister Pätzold. Fernspr. Visbek 27.
Lohne:	Oberwachtmeister Brüning. Fernspr. Lohne 35.
	Wachtmeister Marks.
Dinklage:	Wachtmeister Kretschmann.
	„ Pretzel. Fernspr. Dinklage 42.
Damme:	Oberwachtmeister Kollmeyer. Fernspr. Damme 10.
Neuenkirchen:	Wachtmeister Roß. Fernspr. Neuenkirchen 19.
	„ Hellwig II.

Amtsbezirk Cloppenburg.

Cloppenburg:	Kommissar Schomburg. Fernspr. Cloppenburg 7.
	Wachtmeister Pfeifer. Fernspr. Cloppenburg, Nebenanschl. 7.
	„ Bamberger. Fernspr. Cloppenburg 7.
Löningen:	Oberwachtmeister Saßen. Fernspr. Löningen 19.
	Wachtmeister Eilers III.
	„ Ripken.
Emstek:	„ Reddehase. Fernspr. Cloppenburg 49 a.
	„ Lange.
Garrel:	„ Lindner. Fernspr. Garrel 10.
Essen:	„ Schmidt III. Fernspr. Essen 28.
	„ Kleen.
Lastrup:	Oberwachtmeister Rogge. Fernspr. Lastrup 14 b.

Amtsbezirk Friesoythe.

Friesoythe:	Kommissar Siemer.
	Wachtmeister Schwarting. Fernspr. Friesoythe 39.
Barßel:	„ Dellas II. Fernspr. Barßel 26.
Strücklingen:	Oberwachtmeister Jacobs. Fernspr. Barßel 27.

Ordnungspolizei für den Landesteil Oldenburg.

Fernspr. Nr.: 1937, 1938, 1939 und 1940.

Die Ordnungspolizei besteht aus 401 Beamten im Offiziers- und Unteroffiziersrang.

Einteilung: Stab und 3 Hundertschaften.

Unterkunft: Frühere Infanterie-Kaserne IIa am Pferdemarkt in Oldenburg; Standorte in Delmenhorst und Rüstringen.

Stab:

Kommandeur: Oberstleutnant Wantke.
Major zur besonderen Verwendung: Major von der Hellen.
Adjutant: Hauptmann Lankenau.
Arzt: Kommandoarzt Thölke.
Zahlmeister: Kommandozahlmeister Oetjen.
Ordonnanzoffizier: Oberleutnant Mollenhauer.
Waffenmeister: Waffenmeister Schneider.
Registrator: Hauptwachtmeister Brinkmann.

Digitized by Google

1. Hundertschaft:

Führer: Hauptmann von Drebber.
Zugführer: Oberleutnant Rolfs, Leutnant Böschen, Zugwachtmeister Brokate.

2. Hundertschaft:

Führer: Oberleutnant Herbst.
Zugführer: Leutnant Koch, Zugwachtmeister Stapel, Zugwachtmeister Meyer.

3. Hundertschaft:

Führer: Major Sassenberg.
Zugführer: Oberleutnant Lüdemann, Oberleutnant Cornelius, Zugwachtmeister Claus.

Zwangsarbeitsanstalt in Vechta.

Strafanstaltssekretär: Dicke.
Strafanstaltshauptwachtmeister:
Mittwollen.
Strafanstaltswerkmeister: Hemme.
„ Vormoor II.
Strafanstaltsoberwachtmeister:
Witte.
Ley II.
Kelterer.
Ostendorf.

Hilfsaufseher: Ording.
Benner.
Scheele.
Thie.
Schöne.
Middelbeck.
Stolle II.
Meyer.
Willenborg.

Kommission für die Verwaltung der Fonds und milden Stiftungen.

Geschäftsstelle: Oldenburg, Huntestraße 12. Fernspr. 1478.

Vorsitzender: Ministerialrat Geh. Oberfinanzrat Bödeker.
Mitglieder: Ministerialrat Geh. Oberfinanzrat Gramberg. Staatsrat Meyer.
Für die Beschlußfassung in landwirtschaftlichen Fragen:
Ministerialrat Hennings.
Außerdem für die Verwaltung der von Both'schen und der Meyer'schen Stiftung:
Ministerialrat Geheimer Oberregierungsrat v. Finckh.
Für die Verwaltung der Unterrichts- u. Pflegeanstalt Gertrudenheim in Oldenburg:
Seminaroberlehrer a. D. Wegener.
Rechtskonsulent: Justizrat Lohse.

Zum Geschäftskreise der Kommission für die Verwaltung der Fonds und milden Stiftungen gehörend.

Verwaltung der Fonds und milden Stiftungen zu Oldenburg,
Huntestraße 12. Fernspr. 1478.

und zwar: des Generalfonds für die älteren Landesteile, — des Generalfonds für die vormaligen Kreise Vechta und Cloppenburg, — des Generalfonds für das vormalige Amt Wildeshausen, — des Generalfonds für den Bezirk des Amts Jever, (jetzt Amt

Digitized by Google

Jever und Stadt Rüstringen), — des neuen Generalfonds, — des Armen-Mägde-Fonds, — des Aussteuerfonds der Ersparungskasse, — des Fuhrken'schen Fonds, — des Suden'schen Fonds, — des Büssing'schen Fonds, — des Kloster Blankenburgischen Fonds, — des Kniphauser Unterstützungsfonds, — des Beihilfsfonds für arme Zwangsarbeiter, — des Klävemann'schen Pensionsfonds, — des Klävemann'schen Beihülfsfonds, — der von Both'schen Stiftung, — des Fürstlich Zerbst'schen Legats, — des Jubiläumsfonds, — der Unterrichts- und Pflegeanstalt Gertrudenheim in Oldenburg, — der aufgelösten Delmenhorster Witwen- und Waisenkasse, — des Mengerssen'schen Pensionsfonds, — des Mengerssen'schen Beihülfsfonds, — des Mengerssen'schen Unterstützungsfonds, — der Cordes'schen Stiftung, — des Klävemann'schen Fonds, — der Hake'schen Stiftung, — der Rohland'schen Stiftung, — des Beihülfsfonds der Ersparungskasse, — des Allgemeinen Wohltätigkeitsfonds, — der Menke-Stiftung, — der Meyerschen-Stiftung, — des Anerkennungsfonds für Dienstverpflichtete, — der Achgelis-Stiftung, — der Piskantee-Stiftung, — der Hayen-Stiftung, — des Oldenburgischen Fonds der Militärunterstützungskasse, — der Frau Ida Kossenhaschen-Gedächtnis-Stiftung, — der von Weddingschen Stiftung, — der Stiftungskasse zu Oldenburg.

Verwalter: Fondsverwalter Spiekermann.

Sophienstift zu Jever.

Fernsprecher 44.

Verwalter: Amtsvorstand des Amtsverbandes Jever,
Amtshauptmann Ostendorf, Vorsitzender,
Arzt: Medizinalrat Dr. Minßen.
Rechnungsführer: Amtsrentmeister, Rechnungsrat Dauelsberg.

Bewahr- und Pflegeanstalt Kloster Blankenburg zu Blankenburg b. Oldenburg.

Fernspr. 542.

Verwalter: Direktor zur Lohe.
Arzt: Medizinalrat Dr. Laux, Oldenburg.
Geistlicher: Geheimer Oberkirchenrat Iben, Oldenburg.
Oberwärterin: Janßen.

Kommission für das Waisenstift zu Varel.

Geschäftsstelle: Stadtmagistrat Varel.

Mitglieder: Vorsitzender: Ratsherr Brumund.
Pastor Gießelmann.
Gemeindevorsteher Ökonomierat Wilken, Borgstede.
Verwalter: Asche.
Rechnungsführer: Stadtkämmerer Segger.

Unterrichts- und Pflegeanstalt Gertrudenheim in Oldenburg.

Nadorster Chaussee 7. Fernspr. 387.

Hausvater: Becker.
Arzt: Obermedizinalrat Dr. Schlaeger.

Abteilung des Ministeriums des Innern für Privatversicherung.

Vorsitzender: Ministerialrat Geheimer Oberfinanzrat Gramberg.
Ministerialrat Geheimer Oberregierungsrat Tappenbeck.
Ministerialrat Oberregierungsrat Weber.
Ersatzmitglieder: Ministerialrat Krahnstöver.
Regierungsrat Dr. Rabeling.

Digitized by Google

Landesmuseum
(für Kunst und Kulturgeschichte).

Schloß, Schloßplatz 1. Fernspr. 1897.
während des Umbaus: Altes Ministerium, Markt 15. Fernspr. 1711.

Direktor: Dr. Müller-Wulkow.
Assistent: wissenschaftl. Hilfsarbeiter Dr. Sello.
Hauswart: Museumstischler Eiben.
„ Wilken.

Denkmalschutz.

Denkmalschutzbehörde:

Ministerium des Innern.

Denkmalpfleger:

1. und 2. Regierungsbaurat Rauchheld und Regierungsbaurat Ritter, als Denkmalpfleger für die Bau- und Naturdenkmäler sowie deren Umgebung im Bezirke der von ihnen verwalteten Hochbauämter mit Ausnahme jedoch der Denkmäler aus vor- und frühgeschichtlicher Zeit.
3. Museumsdirektor Geh. Regierungsrat Professor Dr. Martin, als Denkmalpfleger für die Baudenkmäler aus vor- und frühgeschichtlicher Zeit (Hügelgräber, Steindenkmäler, Wurten, Burgwälle, Schanzen, Landwehre usw.), sowie deren Umgebung, und die in der Erde verborgenen unbeweglichen und beweglichen Gegenstände von kultur- oder sonst geschichtlicher Bedeutung.
4. Dr. Müller-Wulkow, Direktor des Landesmuseums, als Denkmalpfleger für bewegliche Kunstdenkmäler.
5. Ministerialrat Oberbaurat Borchers, Oldenburg, als Denkmalpfleger für die Naturdenkmäler im Bezirke des Hochbauamts II, und zwar neben dem Regierungsbaurat Ritter.

Denkmalrat:

1. Ministerialrat Geh. Oberregierungsrat Mutzenbecher, zugleich Vorsitzender.
2. Ministerialrat Geh. Oberbaurat Freese, zugleich stellvertretender Vorsitzender.
3. bis 7. die fünf Denkmalpfleger.
8. Geh. Studienrat Professor Dr. Rüthning.
9. Oberforstmeister Barnstedt.
10. Pfarrer Dr. Averdam, Oythe.
11. Pastor Ramsauer, Ganderkesee.
12. Oberstaatsanwalt Riesebieter.
13. Rentner König, Löningen.
14. Kunstmaler Konservator tom Dieck.

Redaktion und Expedition des Gesetzblattes.

Ministerialoberinspektor Rechnungsrat Wilke.

Redaktion der Oldenburgischen Anzeigen.

Ministerialinspektor Köhn.

Digitized by Google

Landesfleischstelle Oldenburg.

Poststraße 5. Fernspr. 98, 99.

Vorsitzender: Ministerialrat Hennings.
Geschäftsführer: Jung.
Abteilungsvorsteher:
Abteilung für Schlachtviehaufbringung und Fleischversorgung: Jung.
Abteilung für Buchhaltung und Rechnungswesen: Mindermann.
Bureauvorsteher: Ahlers.

Landesfettstelle.

Verwaltungsabteilung.

Neues Ministerium. Fernspr. 1068.

Vorstand: Ministerialrat Oberregierungsrat Weber.
Stellvertr. Vorsitzender: Ministerialoberinspektor Rechnungsrat Körber.

Geschäftsabteilung, G. m. b. H.

Osterstraße 24. Fernspr. 1140 und 1180.

Geschäftsführer: Kaufmann Georg Linnemann.

3. Zum Ministerium des Verkehrs gehörend:

Abteilung für Vermessungssachen (Schiffsvermessung).

Ministerialrat Oberregierungsrat Weber.
Geheimer Oberbaurat a. D. Hoffmann mit den Geschäften beauftragt.

Schiffahrtswesen.

Seeamt zu Brake.

Vorsitzender: Amtshauptmann Meyer.
Stellvertreter: Oberamtsrichter Ricklefs.
Reichskommissar: Kontreadmiral z. D. Lilie, Oldenburg.

Seemannsämter.

1. zu Brake für den Bezirk der Weser — mit Ausnahme des Bezirks des Seemannsamts Nordenham — und den Bezirk der Nebenflüsse der Weser:
   Mitglieder: Amtshauptmann Meyer, Vorsitzender.
   Wasserschout Ehlers, Musterungsbeamter.
   Stellvertreter: Hafeninspektor Gollin.
   Gehilfen des Musterungsbeamten:
   Hafenmeister Stege, Elsfleth.
   Hafenmeister Schleemilch, Oldenburg.
2. zu Nordenham für den Bezirk des Amts Butjadingen.
   Mitglieder: Amtshauptmann Ruhstrat, Vorsitzender.
   Hafeninspektor Kückens.,
   Addicks, Regierungsassistent.

Digitized by Google

3. zu Varel für den Bezirk des Amts Varel.
   Mitglieder: Amtshauptmann Geh. Regierungsrat Bartel, Vorsitzender.
   Ulffers, Musterungsbeamter.
   Stellvertreter: fehlt.

4. zu Jever für den Bezirk des Amts Jever.
   Mitglieder: Amtshauptmann Ostendorf, Vorsitzender.
   Hafenmeister Ihnen, Hooksiel, Musterungsbeamter.
   Stellvertreter: Vormaliger Schiffskapitän Behrens, Hooksiel.

5. zu Friesoythe für den Ems-Bezirk.
   Mitglieder: Amtshauptmann Haßkamp, Vorsitzender.
   Meiners, Barßel, Musterungsbeamter.
   Stellvertreter: Vormaliger Schiffskapitän Saffen, Barßel.

Seefahrtschule zu Elsfleth.

Fernspr. Elsfleth 227.

Schulkommission.

Vorsitzender: Amtshauptmann Willms.
Mitglieder: Wasserschout a. D. Kapitän Hendorff, Brake.
Studiendirektor Dr. Möller, zugleich stellvertretender Vorsitzender.
Stellvertretende Mitglieder: Studienrat Professor Immler, Elsfleth.
Hafeninspektor Gollin, Brake.

Lehrerkollegium.

Studiendirektor: Dr. Möller.
Studienräte: Professor Immler.
Hummel.
Dr. Kaltenbach.
Seefahrtslehrer: Fesenfeld.
Reike.
Ärztlicher Lehrer: Medizinalrat Dr. Glüsing.

Prüfungskommissionen.

Kommission für die Prüfung zum Schiffer auf großer Fahrt.

Vorsitzender: Studiendirektor Dr. Möller, Elsfleth.
Mitglieder: Studienrat Professor Immler, Elsfleth, zugleich stellvertretender Vorsitzender.
Ein Lehrer einer nicht Oldenburgischen Seefahrtschule.
Seefahrtslehrer Kapitän Fesenfeld, Elsfleth.
Hafenmeister Kapitän Stege, Elsfleth.
Stellvertreter: Studienrat Hummel, Elsfleth.
„ Dr. Kaltenbach, Elsfleth.
Kapitän Reumann, Elsfleth.
Wasserschout a. D. Kapitän Hendorff, Brake.
Hafeninspektor Kapitän Gollin, Brake.
Kapitän Schmidt, Elsfleth.
Kapitän Schwarz, Lienen.

Digitized by Google

Für Sonderprüfungen außerdem:
in Schiffbautechnik: Werftdirektor Peuß, Elsfleth;
in Schiffsdampfmaschinenkunde: Sägewerksbesitzer, früher Maschineninspektor Schultze, Brake;
Stellvertreter: Gewerberat Minssen, Oldenburg.
Gewerberat Brehme, Oldenburg.
in Gesundheitspflege: Medizinalrat Dr. Glüsing, Elsfleth.

Kommission für die Sonderprüfung in der Kompensation der Schiffskompasse:

Mitglieder: Studiendirektor Dr. Möller, Elsfleth.
Studienrat Professor Immler, Elsfleth.
Stellvertreter: Studienrat Hummel, Elsfleth.
Seefahrtslehrer Fesenfeld, Elsfleth.

Kommission für die Prüfung zum Seesteuermann.

Vorsitzender: Studiendirektor Dr. Möller, Elsfleth.
Mitglieder: Studienrat Professor Immler, Elsfleth, zugleich als stellv. Vorsitz.
Studienrat Hummel, Elsfleth.
Seefahrtslehrer Kapitän Fesenfeld, Elsfleth.
Hafenmeister Kapitän Stege, Elsfleth.
Stellvertreter: Studienrat Dr. Kaltenbach, Elsfleth.
Wasserschout a. D. Kapitän Hendorff, Brake.
Hafeninspektor Kapitän Gollin, Brake.
Seefahrtslehrer Reicke, Elsfleth.
Kapitän Neumann, Elsfleth.
Kapitän Schmidt, Elsfleth.
Kapitän Schwarz, Lienen.

Kommission für die Prüfung zum Schiffer auf kleiner Fahrt und für die Zusatzprüfungen zum Schiffer von Fahrzeugen in der mittleren Hochseefischerei:

Vorsitzender: Studienrat Dr. Möller, Elsfleth.
Mitglieder: Studienrat Professor Immel, Elsfleth, zugleich stellvertr. Vorsitz.
„ Hummel, Elsfleth.
Seefahrtslehrer Kapitän Fesenfeld, Elsfleth.
Stellvertreter: Hafeninspektor Kapitän Gollin, Brake.
Studienrat Dr. Kaltenbach, Elsfleth.
Seefahrtslehrer Reicke, Elsfleth.
Kapitän Neumann, Elsfleth.
Wasserschout a. D. Kapitän Hendorff, Brake.
Kapitän Schmidt, Elsfleth.
Kapitän Schwarz, Lienen.

Für die Sonderprüfung in Gesundheitspflege, an Bord von Seefischereifahrzeugen, außerdem:

Medizinalrat Dr. Glüsing, Elsfleth.

Kommission für die Prüfung zum Schiffer auf Küstenfahrt.

Vorsitzender: Studiendirektor Dr. Möller, Elsfleth.
Stellvertreter: Studienrat Professor Immler und Studienrat Hummel, Elsfleth.

Digitized by Google

Mitglieder: Seefahrslehrer Kapitän Fesenfeld, Elsfleth.
Hafenmeister Kapitän Stege, Elsfleth.
Seefahrtslehrer Reicke, Elsfleth.
Stellvertreter: Kapitän Neumann, Elsfleth.
Wasserschout a. D. Kapitän Hendorff, Brake.
Hafeninspektor Kapitän Gollin, Brake.
Kapitän Schmidt, Elsfleth.
Kapitän Schwarz, Lienen.

Untersuchungsstelle für die Untersuchung der Seeleute auf Farbenblindheit.

Sachverständige für die erste Untersuchung
bei der Seefahrtschule in Elsfleth: Medizinalrat Dr. Glüsing, Elsfleth.
beim Seemannsamt in Brake: Medizinalrat Dr. Seitz.

Kommission für die zweite Untersuchung, sowie für die Wiederholung der Untersuchung:

Obermedizinalrat Dr. Schlaeger, Oldenburg.
Seefahrtslehrer Fesenfeld, Elsfleth.
Stellvertreter: Medizinalrat Dr. Eden, Oldenburg.
Wasserschout a. D. Hendorff, Brake.

Auswanderungs-Behörden.

Amt Butjadingen: für Nordenham.
Amt Brake: für Brake.

Besichtiger für Auswandererschiffe.

Wasserschout a. D. Hendorff, Brake.
Schiffsbau-Ingenieur Eigendorff, Brake.
Ersatzmann: Hafeninspektor Gollin, daselbst.

Schiffahrts- und Hafenpolizei.

Zu Oldenburg:
Hafenmeister Schleemilch.
Zu Hooksiel:
Hafenmeister Ihnen.
Zu Ellenserdammersiel:
Hafenaufseher Popken.
Zu Varel:
Hafenmeister Ulffers.
Zu Fedderwardersiel:
Hafenaufseher Lahrmann.
Zu Nordenham:
Hafeninspektor Rückens.
Zu Großensiel:
Hafenaufseher Hashagen.
Zu Dedesdorf:
Hafenaufseher Oetjen.
Zu Strohausen:
Hafenaufseher Hashagen junr.
Zu Brake:
Regierungsbaurat Ohlenbusch.
Wasserschout Ehlers.
Hafeninspektor Göllin.
techn. Regierungsobersekr. Eilers.
Fischmeister Rückens.
Schleusenverwalter Wiechmann.
Schleusenaufseher: Hadeler.
Jaeger.
Lührs.
Büsing (mit der Wahrnehmung des Hafenbotendienstes beauftragt).
Kleen.
Brandt.
Zu Elsfleth:
Hafenmeister Stege.
Zu Ochtum:
Hafenaufseher Valentiner.

Digitized by Google

Schiffsbesichtiger

(für Besichtigungen bei Schiffshavarien und für Luken- und Ladungsbesichtigungen).

Wasserschout Ehlers, Brake.
Hafeninspektor Gollin, Brake.
Hafenmeister Ulffers, Varel.
Hafenmeister Ihnen, Hooksiel.
Hafeninspektor Rückens, Nordenham.
Stellvertr.: Kapitän Spieske, daselbst.
Hafenmeister Stege, Elsfleth.

Lotsenwesen.

1. Oldenburgische Weserlotsengesellschaft:
Lotsenkommandeur: Peters, Blexen.
Stellvertreter: Hafeninspektor Gollin, Brake.

2. Elsflether Lotsengesellschaft.
Lotsenvorsteher: Hafenmeister Stege, Elsfleth.

3. Oberschauermann zu Hooksiel.
Mit den Geschäften beauftragt: Hafenmeister Ihnen.

Schiffsvermessungswesen.

Revisionsbehörde, Abteilung für Vermessungssachen, vgl. Seite 61.

Vermessungsbehörde zu Brake für den Landesteil Oldenburg.
Mitglieder: 1. Wasserschout a. D. Hendorff.
2. Schiffsbau-Ingenieur Eigendorff.
Ersatzmann zu 1: Hafeninspektor Gollin.
Ersatzmann zu 2: Ingenieur Wilke, Oldenburg.

Freibordamt Brake.
Wasserschout Ehlers.

Strandämter.

Strandamt Varel.

Erster Bezirk — von der Grenze des Amts Jever bis Dangast.
Strandvogt: Hafenaufseher Popken, Ellenserdammersiel.
Zweiter Bezirk — von Dangast bis zur Grenze des Amts Butjadingen.
Strandvogt: Hafenmeister Ulffers, Varelerhafen.

Strandamt Jever.

Erster Bezirk — von der Grenze des Kreises Wittmund bis zum Anschluß des Neu-Friederiken-Grodendeiches an den Schaudeich.
Strandvogt: Zollaufseher Adam, Friederikensiel.

Zweiter Bezirk — vom Anschluß des Neu-Friederiken-Grodendeiches an den Schaudeich bis zum Horumersiel.
Strandvogt: Landwirt Jürgens, Tengshausen.

Dritter Bezirk — vom Horumersiel bis zum Hooksiel.
Strandvogt: Malermeister Tiarks, Horumersiel.

Vierter Bezirk — vom Hooksiel bis zum Rüstersiel.
Strandvogt: Gemeindevorsteher Gerdes, Inhausersiel.

Digitized by Google

Fünfter Bezirk — vom Mariensiel bis zur Grenze des Amtes Varel.
Strandvogt: Landwirt Hoting, Sander-Salzengroden.
Sechster Bezirk — die Insel Wangerooge.
Strandvogt: Schiffer Rüstmann, Wangerooge.
Stellvertreter: Lampenwärter Popken, daselbst.

Strandamt Rüstringen.

Erster Bezirk — vom Rüstersiel bis zur preußischen Grenze bei Wilhelmshaven.
Gastwirt Schröder, Rüstringen (Rüstersiel).
Zweiter Bezirk — von Mariensiel bis zur preußischen Grenze bei Wilhelmshaven.
Strandvogt: Wirt Johann Hinrichs, Kanalweg 31.

Strandamt Butjadingen (Nordenham).

Erster Bezirk — von der Grenze des Amtes Varel bis zur Grenze der Gemeinde Stollhamm am Stollhammerdeich.
Strandvogt: Amtsbotengehilfe Stolle, Stollhammerdeich.
Zweiter Bezirk — von der Grenze der Gemeinde Stollhamm am Stollhammerdeich bis zur letzten Schlenge bei Langwardermeide.
Strandvogt: Gemeindevorsteher Hustede, Eckwarden.
Dritter Bezirk — von der letzten Schlenge bei Langwardermeide bis zum Burhaver Siel.
Strandvogt: Hafenaufseher Lahrmann, Fedderwardersiel.
Vierter Bezirk — vom Burhaver Siel bis zu dem nach Langlütjensand führenden Durchschlag.
Strandvogt: Fischer Lübsen, Burhaversiel.
Fünfter Bezirk — von dem nach Langlütjensand führenden Durchschlag bis zur Grenze des Amtes Brake.
Strandvogt: Hafeninspektor Rückens, Nordenham.

Strandamt Brake.

Erster Bezirk — die Gemeinde Dedesdorf.
Strandvogt: Hafenaufseher Oetjen, Dedesdorf.
Zweiter Bezirk — die Gemeinde Rodenkirchen.
Strandvogt: Hafenaufseher Hashagen junr., Strohausen.
Dritter Bezirk — die Gemeinde Golzwarden.
Strandvogt: Gastwirt Becker, Boitwardergroden.
Vierter Bezirk — die Stadtgemeinde Brake.
Strandvogt: Hafeninspektor Gollin, Brake.
Fünfter Bezirk — die Gemeinde Hammelwarden.
Strandvogt: Kaufmann Köster, Oberhammelwarden.

Strandamt Elsfleth.

Einziger Bezirk. Strandvogt: Hafenmeister Stege.

Strandamt Delmenhorst.

Einziger Bezirk. Strandvogt: Gastwirt Seemann, Lemwerder.

Digitized by Google

4. Zum Ministerium des Handels gehörend:

Handelskammer Oldenburg.

Mosleſtraße 4. Fernſpr. 51 und 1143.

Vorſitzender: Glashüttendirektor Carl Dinklage, Oldenburg.
Stellvertretender Vorſitzender: Bürgermeiſter und Konſul Thyen, Brake.
Syndikus: Profeſſor Dr. Durſthoff.
Stellvertretender Syndikus: Dr. Hadeler.
Bureauvorſteher: Hinrichs.
Kleinhandelsbeamter: Töpken.

Oldenburgiſche Landesauftragſtelle beim Gewerbeamt.

Fernſpr. 156 u. 176.

Leiter: Gewerberat Minßen, Gewerbeamt.
Mitglied und ſtellvertretender Leiter: Syndikus Dr. Hadeler, Handelskammer.
Mitglied: Syndikus Prof. Dr. Kaerſten, Handwerkskammer.

5. Zum Ministerium der ſozialen Fürſorge gehörend:

Hauptfürſorgeſtelle der Kriegsbeſchädigten- und Hinterbliebenenfürſorge.

Neues Miniſterium. Fernſpr. 1191.

Leiter: Miniſterialrat Krahnſtöver.
Stellvertreter: Gewerbeoberſchulrat Dr. Mehner.
Rechnungs- und Kaſſenführer: Regierungsoberſekretär Klüver.
Regierungsſekretär Focken.

Demobilmachungskommiſſar.

Neues Miniſterium. Fernſpr. 1730.

Die Befugniſſe des Demobilmachungskommiſſars ſind dem Gewerbe-Amt und zwar dem Gewerberat Brehme übertragen.

Landesarbeitsamt.

Neues Miniſterium. Fernſpr. 1191—1196.

Vorſtand: Direktor Patzer.
Stellvertreter: Dietrich Brinkmann.
Angeſtellter: Ernſt Siepermann.

Landeskohlenſtelle und Baustoffbeſchaffungsſtelle.

Vorſtand: Wilhelm Meyer.

Schlichtungsausſchüſſe.

Schlichtungsausſchuß Oldenburg I und II.

Amtsgericht, Eliſabethſtraße 8. Fernſpr. 1076.

Unparteiiſche Vorſitzende: Landgerichtsrat Dr. Klusmann.
Landgerichtsrat Dr. Ballin.
Bureauangeſtellter: Guſtav Klein.

Digitized by Google

Ausschuß zur Feststellung von Entschädigungen für Aufruhrschäden.

Reichs- und Landeskommissar:
Ministerialrat, Geh. Oberregierungsrat Mutzenbecher, im Ministerium.

Mitglieder des Ausschusses:
1. Oberlandesgerichtsrat Hoyer, Oldenburg, Auguststr. 61. Vorsitzender des Ausschusses.
2. Direktor Reinhard Patzer, Oldenburg, Nadorsterstraße, Leiter des Landesarbeitsamtes,
3. Geh. Ökonomierat Feldhus, Bad Zwischenahn,
4. Kaufmann Gehrels, Oldenburg,
5. Architekt Backhaus, Oldenburg, Amalienstraße,
6. Sattlermeister Möller, Osternburg, Bremerstraße,
7. Rentner Hermann Bunnemann, Oldenburg, Auguststraße 66,

Stellvertretende Mitglieder:
Schlosser Wilhelm Wiegand, Oldenburg Nedderend 111,
Gemeindevorsteher Wedemeyer, Großenmeer.
Kaufmann Scheelje, Oldenburg, Donnerschweerstraße.
Tischlermeister Freese, Oldenburg, Mühlenstraße.
Direktor Hartong, Delmenhorst, i. Fa. Norddeutsche Wollkämmerei und Kammgarnspinnerei.
Baurat Früstück, Oldenburg, Unter den Eichen.

Landesversicherungsanstalt Oldenburg.

Huntestraße 10. Fernspr. 1153.

Vorstand: Vorsitzender: Geheimer Oberregierungsrat Düttmann.
Beamtetes Mitglied: Landesrat Seelmann.
Gewählte Mitglieder: Fabrikant Fischer, Varel.
Fabrikant Taphorn, Lohne.
Rechnungsführer Heitmann, Oldenburg.
Brauer Kraft, Oldenburg.
Bureaudirektor: Rechnungsrat Dickmann.
Buch- und Kassenführer: Rendant Eggers.
Rentenstelle: Landessekretär Möller.
Schreibstube: Landessekretär Ficken.
13 Hilfsarbeiter.
Überwachungsbeamte: Kontrollinspektoren Witte, Schröder, Ries, Quatmann.

Staatliche Versicherungsämter.

Oldenburg.

Vorsitzender: Amtshauptmann Rücke.
Ständige Stellvertreter: Regierungsrat Tantzen.
Rechnungsrat Hoyer.

Westerstede.

Vorsitzender: Amtshauptmann Münzebrock.
Ständiger Stellvertreter: Regierungsobersekretär Haake.

Digitized by Google

Varel.

Vorsitzender: Amtshauptmann Geh. Regierungsrat Bartel.
Ständige Stellvertreter: Regierungsobersekretär Dujesiefken.
Regierungsobersekretär Hullmann.

Jever.

Vorsitzender: Amtshauptmann Ostendorf.
Ständiger Stellvertreter: Regierungsobersekretär Mahlstedt.

Butjadingen.

Vorsitzender: Amtshauptmann Ruhstrat.
Ständiger Stellvertreter: Regierungsobersekretär Meyer.

Brake.

Vorsitzender: Amtshauptmann Meyer.
Ständiger Stellvertreter: Regierungsobersekretär Franke.

Elsfleth.

Vorsitzender: Amtshauptmann Willms.
Ständiger Stellvertreter: Regierungsobersekretär Ellinghausen.

Delmenhorst.

Vorsitzender: Amtshauptmann Glendenberg.
Ständiger Stellvertreter: Regierungsobersekretär Jndorf.

Wildeshausen.

Vorsitzender: Amtshauptmann Schumacher.
Ständiger Stellvertreter: Regierungsobersekretär Lübben.

Vechta.

Vorsitzender: Amtshauptmann, Geh. Regierungsrat Rückens.
Ständiger Stellvertreter: Regierungsobersekretär Backhaus.

Cloppenburg.

Vorsitzender: Amtshauptmann Dr. Willers.
Ständiger Stellvertreter: Regierungsobersekretär Haake.

Friesoythe.

Vorsitzender: Amtshauptmann Haßkamp.
Ständiger Stellvertreter: Regierungsobersekretär Balleer.

Städtische Versicherungsämter.

Oldenburg.

Vorsitzender: Oberbürgermeister Dr. Goerlitz.
Ständige Stellvertreter: Bürgermeister Fimmen.
Stadtkassenrendant Ficken.

Digitized by Google

Varel.

Vorsitzender: Bürgermeister Berlit.
Ständige Stellvertreter: Amtshauptmann Geh. Reg.-Rat Bartel.
Stadtobersekretär Siefken.
Gerichtsschreiber: Stadtsekretär Lübben.

Jever.

Vorsitzender: Bürgermeister Dr. Müller.
Ständiger Stellvertreter: Obersekretär Rost.

Rüstringen.

Vorsitzender: Stadtrat Kleine.
Ständige Stellvertreter: Magistratsrat Dr. Anacker.
Oberstadtsekretär Schuler.

Delmenhorst.

Vorsitzender: Oberbürgermeister Königer.
Ständiger Stellvertreter: Bürgermeister Jordan.

Ausführungsbehörde der Unfallfürsorge für Gefangene.

Mitglieder Landesgerichtsrat Mehrens.
Regierungsrat Dr. Rabeling.
Ersatzmitglied: Regierungsrat Wegmann.

Kommission für die staatliche land- und forstwirtschaftliche Unfallversicherung.

Ministerialrat Geheimer Oberfinanzrat Bödeker.
Regierungsrat Dr. Rabeling.
Oberforstmeister Barnstedt.

Berufsgenossenschaft Oldenburger Landwirte.

Staugraben 2. Fernspr. 209.

Vorsitzender des Vorstandes: Ökonomierat Schröder, Nordermoor.
Stellvertreter des Vorsitzenden: Geh. Ökonomierat Feldhus, Zwischenahn.
Mitglieder: Gemeindevorsteher, Ökonomierat Wilken, Borgstede.
Gutsbesitzer Hümme, Silberkamp.
Landwirt Robert Tantzen, Rodenkirchen.
Ökonomierat Averdam, Stukenborg.
Gemeindevorsteher, Ökonomierat Meyer, Hemmelsbühren.
Geschäftsführer: Verwaltungsdirektor Bücking.
Oberrevisoren: Meinrenken, Schwäbe, Janßen.
5 Expedienten und Hilfsarbeiter.
Technischer Aufsichtsbeamter: Betriebsinspektor Eyting.

Digitized by Google

Polizeidirektion.

Neues Ministerium. Fernspr. 1191—1198.

Mit der Verwaltung beauftragt: Ministerialrat Geh. Oberregierungsrat Mutzenbecher.
Stellvertreter: Ministerialrat Krahnstöver.
Regierungssekretär: Neumeister.

Handwerkskammer zu Oldenburg.

Theaterwall 32. Fernspr. 127.

Vorsitzender: Sattlermeister Möller, Osternburg.
Syndikus: Professor Dr. Kaersten.
Bureauvorsteher: Joseph.
Beauftragter: Böwers.
Bureauassistent: Abel.

Gewerbliches Schulwesen.

Baugewerk- und Maschinenbauschule zu Varel.

Staatliche Kommission.

Ministerialrat Geh. Oberbaurat Freese.
Regierungsbaurat Arzt, Oldenburg.
Stellvertreter: Geh. Oberbaurat Dittmann, Oldenburg.
Regierungsbaurat Rauchheld, Oldenburg.

Gewerbliches und kaufmännisches Fortbildungsschulwesen.

Mit der Fachaufsicht beauftragt: Gewerbeoberschulrat Dr. Mehner, Oldenburg.

Visitationskommissionen.

Kommission I (für die Schulen in den Amtern Oldenburg und Westerstede):
Vorsitzender: Rektor Nutzhorn, Oldenburg.
Mitglieder: Kaufmann H. Gramberg, Oldenburg.
Professor Dr. Kaersten, Oldenburg.

Kommission II (für die Schulen in Amt und Stadt Varel, Amt und Stadt Jever und Stadt Rüstringen):
Vorsitzender: Rektor Fissen, Jever.
Mitglieder: Bankbeamter Adolf Bley, Jever.
Schuhmachermeister Fr. Meyer, Varel.

Kommission III (für die Schulen in den Amtern Butjadingen, Brake, Elsfleth, Delmenhorst und Wildeshausen):
Vorsitzender: Schulvorsteher Harmjanz, Delmenhorst.
Mitglieder: Prokurist Arnholz, Delmenhorst.
Malermeister Ferd. Meyer, Delmenhorst.

Kommission IV (für die Schulen in den Amtern Vechta, Cloppenburg und Friesoythe):
Vorsitzender: Kreisschulrat Bellm, Cloppenburg.
Mitglieder: Bankvorsteher Niermann, Vechta.
Schuhmachermeister H. Ostendorf, Dinklage.

Die Schulen der Städte I. Klasse unterstehen der unmittelbaren Aufsicht des Direktors Gewerbeoberschulrat Dr. Mehner, Oldenburg.

Digitized by Google

6. Zum Ministerium der Finanzen gehörend:

Forstwesen.

Neues Ministerium. Fernspr. 1191—1198.

Obere Forstverwaltung.

Oberforstmeister: Barnstedt.
Hilfsarbeiter: Oberförster Forstrat Groskopff.
Registraturassistent: Deiters.
Schreiber: Middendorf.

Oberförsterei Varel.

Vorstand: Oberförster Rodenberg, Varel. Fernspr. 589.
Forstschreiber: Förster A. Duhme.

Revier Upjever: Oberförster Hornbogen, Upjever b. Jever. Fernspr. 328.
Schutzbezirk Upjever: z. Zt. unbesetzt.
„ Streifeld: Beeidigter Forstarbeiter Cordes, Schanz.

Revier Neuenburg: Oberförster Dietze, Neuenburg. Fernspr. 261.
Schutzbezirk Neuenburg I: Holzwärter Juilfs, Astede.
„ Neuenburg II: Holzwärter Hibbeler, Grabstede.
„ Schweinebrück: Holzwärter Pophanken, daselbst.

Revier Westerstede: Revierförster Leonhard, Westerstede.
Schutzbezirk Südholz: Holzwärter Hillmer, daselbst.
„ Wittenheim: Holzwärter Meinen, Burgforde.
„ Loherwald: Beeidigter Forstarbeiter Caspers, Godensholt.

Revier Varel: Förster A. Duhme, Varel.
Schutzbezirk Varel: Holzwärter Ehlers, Büppel.
„ Seghorn: Holzwärter Schonvogel, daselbst.

Oberförsterei Oldenburg.

Vorstand: Oberförster Forstrat Brauer, Oldenburg. Fernspr. 1174.
Forstschreiber: Forstgehilfe Hinrichs.

Revier Oldenburg: Der Vorstand und der Forstschreiber.
Schutzbezirk Elmendorf: Holzwärter Wieting, daselbst.
„ Mansholt: Holzwärter Zitterich, Bokel. } Der
„ Bloherfeld: Holzwärter Sparkuhl, Eversten. } Forstschreiber.
„ Littel: Holzwärter Krumland, daselbst. Fernspr. Wardenburg 6.
„ Hemmelsholz: Beeidigt. Forstarbeiter Schäfer, Tweelbäke.

Revier Streek: Oberförster ohne Revier Jacobi, Streek b. Sandkrug. Fernspr. Wardenburg 14.
Schutzbezirk Osenberge: Holzwärter Tabken, Hatterwüsting.
„ Barneführerholz: Holzwärter Duhme, daselbst. Fernsprecher Huntlosen 9.

Revier Döhlen: Forstgeh. Martens, Döhlen.
Schutzbezirk Döhlen: Beeidigter Forstarbeiter Meyer, Herzlage.
„ Tüdick: Beeidigter Forstarbeiter Hauken, das.

Revier Spasche: Der Oberförster.
Schutzbezirk Spasche: Holzwärter Eilers, Steinloge.

Digitized by Google

Oberförsterei Delmenhorst.

Vorstand: Oberförster Maas, Hasbruch b. Hude. Fernspr. Hude 5.
Forstschreiber: Forstgehilfe Backenköhler.
Revier Hasbruch: Der Vorstand und der Forstschreiber.
Schutzbezirk Hasbruch I.: Holzwärter Schnier, Habbrügge. } Der
„ Hasbruch II: Holzwärter Rüdebusch, Nordenholz. } Forstschreiber.
„ Reiherholz: Holzwärter v. Runnen, Lintel. Fernspr. Hude 17.
Revier Stühe: Revierförster Weise, daselb. Fernspr. Ganderkesee 5.
Schutzbezirk Stühe: Beeidigter Forstarbeiter Siemer, Immer.
„ Stenum: Beeidigter Forstarbeiter Korte, Rethorn.
„ Deichhorst: Holzwärter Brinkmann, daselbst.
„ Dötlingen: Holzwärter Hinrichs, daselbst.
Revier Hatten: Revierförster Hey, daselbst. Fernspr. Kirchhatten 1.
Schutzbezirk Hatten: Beeidigter Forstarbeiter Huntemann, daselbst.
„ Wehe: Holzwärter Pflug, daselbst.

Oberförsterei Cloppenburg.

Vorstand: Oberförster Forstrat Heumann, Cloppenburg. Fernspr. 202.
Forstschreiber: Forstanwärter Bredfeldt und Forstgehilfe Schweers.
Revier Herrenholz: Revierförster Andersen, Herrenholz b. Goldenstedt. Fernspr. Goldenstedt 5.
Schutzbezirk Herrenholz: Beeidigter Forstarbeiter Augustin, Ellenstedt.
Revier Ahlhorn: Revierförster Brandt, Ahlhorn. Fernspr. 18.
Schutzbezirk Baumweg: Beeidigter Forstarbeiter Thoms, daselbst. Fernspr. Ahlhorn 10.
„ Gahrte: Holzwärter Wilken, Gahrterfeld.
Revier Cloppenburg: Der Forstschreiber.
Schutzbezirk Cloppenburg: Beeidigter Forstarbeiter Wulfers, daselbst.
Revier Löningen: Förster Klüver, Löningen. Fernspr. 85.
Schutzbezirk Bartmannsholte: Holzwärter Albers, Bunnen.
„ Herbergen: Holzwärter Sandker, Lodbergen.
„ Löningen: Holzwärter Blome, Meerdorf.
„ Ehren: Beeidigter Forstarbeiter Lüken, daselbst.
Revier Dwergte: Förster K. Duhme, Dwergte. Fernspr. Molbergen 1.
Schutzbezirk Dwergte: Beeidigter Forstarbeiter Büssing.
„ Peterswald: Beeidigter Forstarbeiter Schmedes, Thülsfelde.
Revier Markhausen: Revierförster Liebich, Augustendorf. Fernspr. Öffentliche Fernsprechstelle.
Schutzbezirk Herrensand: Holzwärter Meyer, daselbst. Fernspr. Garrel 7.
„ Langeberg: unbesetzt.
Revier Damme: Der Oberförster.
Schutzbezirk Damme: Holzwärter Eckhoff, daselbst. Fernspr. 397.

Bauverwaltung des Hochbauwesens.

Hochbauamt I. Theaterwall 28, Erdgeschoß, links. Fernspr. 340: Regierungsbaurat Rauchheld.
Baumeister Brockmann.
Techn. Obersekretär: Dirks.
Techn. Sekretär: Meyer.

Hochbauamt II, Theaterwall 28, Erdgeschoß, rechts. Fernspr. 1496: Regierungsbaurat Ritter.
Techn. Regierungsobersekretäre: Ahlers, Hinrichs.

Digitized by Google

Kataster- und Vermessungswesen.

Vermessungsdirektion.

Neues Ministerium.
Fernsprechanschluß über die Zentrale des Ministeriums, Nr. 1195.

Vorstand: Obervermessungsdirektor Schwarting.
Beamter für Teilungs- und Verkoppelungssachen: z. Zt. unbesetzt.
Leiter des Hauptbureaus: Vermessungsrat Schmeyers.
Regierungslandmesser Baumberger.
Revision: Obersekretär Stuber.
Katastergehilfen: Struthoff, Thormählen, Büsselmann, Nitz, Müller.
Registratur: Registraturassistent Ammermann.
Litograph: Technischer Katasteroberseketär Holzkamp.
Vermessungsobersekretäre: Küspert, Wefer.
Vermessungsanwärter: Janssen, Apelt, Wübbenhorst, Müller.

Katasterämter.

Oldenburg: Fernspr. Nebenanschl. 1131.
Vorstand z. Zt. unbesetzt.
Vermessungsobersekretäre: Hoffmann
Reiser.
Aumann.
Kanzleisekretär Sander.

Westerstede: Fernspr. Nebenanschl. 57.
Regierungslandmesser Haschenburger.
Vermessungsobersekretär Büsing.
Gehilfe Gertjejanßen, Mansie.

Varel: Fernspr. Nebenanschl. 10.
Vermessungsrat Feusse.
Vermessungsobersekretär Heil.
Gehilfin Janßen.

Jever: Fernspr. Nebenanschl. 48.
Regierungslandmesser Friedrichs, Rüstringen.
Vermessungsobersekretär Gleinig.

Rüstringen: Fernspr. Wilhelmshaven Nebenanschl. 163.
Regierungslandmesser Friedrichs.
Gehilfe Eden.

Butjadingen: Fernspr. Nebenanschluß Nordenham 41.
Vermessungsrat Schmedes, Brake.
Vermessungsobersekretär Großkurth.

Brake: Fernspr. 315.
Vermessungsrat Schmedes.
Gehilfin Wöhler.

Elsfleth:
Regierungslandmesser Behrens.

Delmenhorst: Fernspr. Nebenanschluß 348.
Vermessungsrat Bunnies.
Vermessungsobersekretär Heinz.
Katasterassistent Rabben.

Wildeshausen: Fernspr. Nebenanschl. 15.
Vermessungsrat Steenken.

Vechta 1: Fernspr. Nebenanschl. 13.
Landesökonomierat Siemers.
Vermessungsanwärter Zeeck.
Gehilfin Schmedes.

Vechta 2:
Vermessungsrat Schnellrath.
Gehilfin Schnellrath.

Cloppenburg: Fernspr. Nebenanschl. 26.
Regierungslandmesser Lindemann.
Regierungslandmesser Ammermann.
Vermessungsobersekretär Bellmann.
Gehilfe Heyen.

Friesoythe: Fernspr. 22.
Regierungslandmesser Indorf.
Gehilfin Lanwer.

Digitized by Google

Domänenamt.

Neues Ministerium. Fernspr. 1191—1198.

Landesökonomierat Linnemann.
Obersekretär Buße.
Kanzleisekretär Eisenschmidt.
Wiesenbaumeister Kröger.

7. Zum Ministerium der Justiz gehörend:

Oberlandesgericht.

Elisabethstraße 7. Fernspr. 1117.

Oberlandesgerichtspräsident Niebour.
Mitglieder:
Oberlandesgerichtsräte: Tenge, Ramsauer, Hoyer, Popken.
Gerichtsschreiber: Oberinspektor Rechnungsrat Sanders.
Gerichtsschreibergehilfe: Aktuar Pape.
Justizwachtmeister: Krey.

Landgericht.

Elisabethstraße 7. Fernspr. 1117.

Landgerichtspräsident: Weinberg.
Landgerichtsdirektoren: Erk, Bothe, Janßen.

Landgerichtsräte:
Woge (Untersuchungsrichter).
Dr. Högl.
Dr. Klusmann.
Dr. Witthauer (vom 1. 11. 21 ab).
Dr. Ballin.
Dr. Beyersdorff.
Dr. Mendelsohn.
Flor.
Lühr s.

Hilfsrichter bis 1. 11. 21:
Oberamtsrichter Dr. Lüerßen.

Rechtskundiger Gerichtsschreiber: unbesetzt.
Gerichtsschreiber: Justizobersekretäre Bumann, Rodiek, Brenner, Ihnken, Möller, Janßen, Aktuar Jäger.
Justizwachtmeister: Poll, Stolle.

Sitzungstage.

I. Zivilkammer: Dienstag (Zivilsachen 1. und 2. Instanz aus den Bezirken: Stadt und Amt Oldenburg, ferner alle Beschwerdesachen in Zivilsachen aus dem ganzen Landgerichtsbezirk).

II. Zivilkammer: Donnerstag (Zivilsachen 1. u. 2. Instanz aus den Bezirken: Amt Rüstringen, Stadt und Amt Jever, Stadt und Amt Varel, Amt Butjadingen).

III. Zivilkammer: Freitag (Zivilsachen 1. u. 2. Instanz aus den Bezirken: Ämter Westerstede, Friesoythe, Cloppenburg, Vechta, Wildeshausen, Stadt und Amt Delmenhorst, Ämter Elsfleth und Brake).

Bei auswärts wohnenden Beklagten ist für die Zuständigkeit der Zivilkammer der Wohnsitz des Klägers entscheidend. Wohnt keine der Parteien im Bezirke des Landgerichts Oldenburg, dann bearbeitet die Zivilkammer I die Sache.

Kammer für Handelssachen: Freitag.

Digitized by Google

I. (erkennende) Strafkammer: Freitag und Sonnabend, erforderlichenfalls auch Mittwoch. Sachen aus dem ganzen Landgerichtsbezirk; ferner die Entscheidungen über die Zulassung der Anträge auf Wiederaufnahme des Verfahrens, die bei der Strafvollstreckung notwendig werdenden Entscheidungen und die Festsetzung der Gesamtstrafe (§ 494 St.P.O.).

II. (beschließende) Strafkammer: unbestimmt. Sachen aus dem ganzen Landgerichtsbezirk.

Amtsgerichte.

Amtsgericht Oldenburg.

Elisabethstraße 8. Fernspr. 79.

Amtsgerichtsräte: Geheimer Justizrat Rüder. Geh. Justizrat Bothe. Oberamtsrichter Goering. Oberamtsrichter Hemken, Oberamtsrichter Eilers.

Justizobersekretäre: Schütte, Siedenburg, Klöver, Korte, Entrup, Harms (Fritz), Kater, Horstmann, Menzel, Kohlrenken, Oltmannjanßen.

Gerichtsvollzieher: Jellies, Pape, Tönjes.

Justizwachtmeister: Albeck.

Sprechtage usw.

a) Sprechtage: Abteilung I: Montag, Dienstag und Freitag, — Abteilung II: Sonnabend, — Abteilung III: Dienstag und Mittwoch, — Abteilung IV: Montag.

b) Hinterlegungstag: Mittwoch.

c) Öffentliche Zivilgerichtssitzungen: Abteilung I: Donnerstag und Sonnabend, — Abteilung II: Dienstag, — Abteilung III: Freitag, — Abteilung IV: Mittwoch und Sonnabend, — Abteilung V: Montag und Mittwoch.

d) Schöffengerichtssitzungen:

Abteilung II am 2. Sonnabend und 4. Donnerstag
Abteilung IV am 2. Donnerstag
Abteilung V am ersten und letzten Sonnabend
} eines jeden Monats.

Geschäftsverteilung.

I. Abteilung: Amtsgerichtsrat Geheimer Justizrat Rüder.

a) die Vorstandsgeschäfte und das Hinterlegungswesen für den ganzen Amtsgerichtsbezirk;

b) die Vormundschafts-, Grundbuch- Aufgebots-, Entmündigungssachen und die Sachen der freiwilligen Gerichtsbarkeit
c) die Zivilprozeßsachen, soweit der Name des Beklagten mit den Buchstaben S—Z beginnt,
} aus Stadt und Stadtgebiet Oldenburg;

d) die Führung des Vereins- und Güterrechtsregisters.

II. Abteilung: Amtsgerichtsrat Geheimer Justizrat Bothe.

a) sämtliche amtsgerichtliche Geschäfte aus den Gemeinden Rastede und Wiefelstede;

b) die Zivilprozeßsachen, soweit der Name des Beklagten mit den Buchstaben A—F beginnt,
c) die Ersuchen um Rechtshilfe in Zivilprozeßsachen
} aus Stadt und Stadtgebiet Oldenburg;

d) die Straffachen aus der Gemeinde Osternburg.

Digitized by Google

III. Abteilung: Amtsgerichtsrat Oberamtsrichter Goering.
Sämtliche amtsgerichtliche Geschäfte aus den Gemeinden Osternburg, Wardenburg, Hatten und Holle, mit Ausnahme der Strafsachen aus der Gemeinde Osternburg.

IV. Abteilung: Amtsgerichtsrat Oberamtsrichter Eilers.
a) sämtliche amtsgerichtliche Geschäfte aus den Gemeinden Eversten und Ohmstede;
b) die Zivilprozeßsachen aus Stadt und Stadtgebiet Oldenburg, soweit der Name des Beklagten mit den Buchstaben L—R beginnt.

V. Abteilung: Amtsgerichtsrat Oberamtsrichter Hemken.
a) die Zivilprozeßsachen, soweit der Name des Beklagten mit den Buchstaben G—K beginnt,
b) sämtliche Strafsachen einschließlich der Ersuchen um Rechtshülfe
c) die Konkurssachen.
d) die Immobilzwangsversteigerungen.

} aus Stadt und Stadtgebiet Oldenburg;

e) die Führung des Handels-, Genossenschafts-, Muster- und Schiffsregisters;
f) die Strafsachen aus den Gemeinden Hatten, Holle und Wardenburg.

Amtsgericht Westerstede.

Fernspr. Westerstede 57.

Amtsgerichtsräte: Oberamtsrichter Stukenborg, Oberamtsrichter Schultze.
Justizobersekretäre: Schüler, Friedrichs.
Aktuar: Geib.
Gerichtsvollzieher: Meyer.
Gerichtsbote: Amtsoberwachtmeister Theilen ist mit dem Dienst beauftragt.

Sprechtage usw.

a) Sprechtage (für beide Abteilungen): Mittwoch und Sonnabend (auch für Grundbuchsachen und Hinterlegungswesen).
Auswärtige Sprechtage:
in Zwischenahn: am ersten Mittwoch,
in Edewecht: am letzten Mittwoch,
in Apen: am zweiten Mittwoch

} eines jeden Monats.

b) Öffentliche Zivilgerichtssitzungen für beide Abteilungen: Dienstag und Freitag.
c) Schöffengerichtssitzungen: am Freitag jeder 3. Woche.

Geschäftsverteilung.

I. Abteilung: Amtsgerichtsrat Oberamtsrichter Schultze. Gemeinden Westerstede und Zwischenahn.
a) Sämtliche amtsgerichtliche Geschäfte aus diesem Bezirk, mit Ausnahme der Strafsachen und Ersuchen in Strafsachen und der Zivilprozeßsachen aus der Gemeinde Westerstede;
b) die Führung des Handels-, Genossenschafts- und Musterschutz-Registers, sowie des Schiffspfandregisters.

II. Abteilung: Amtsgerichtsrat Oberamtsrichter Stukenborg. Gemeinden Apen und Edewecht.
a) Sämtliche amtsgerichtliche Geschäfte aus diesem Bezirk, ausgenommen die zu I, b angegebenen;

Digitized by Google

b) die Strafsachen, einschließlich Ersuchen in Strafsachen, aus dem ganzen Amtsgerichtsbezirk;
c) die Zivilprozeßsachen aus der Gemeinde Westerstede;
d) die Vorstandsgeschäfte und das Hinterlegungswesen.

Amtsgericht Varel.

Fernspr. Varel 49.

Amtsgerichtsräte: Oberamtsrichter Castens, Suhrkamp.
Justizsekretäre: Hespe (Georg), Hamann, Hollmann, Lang.
Gerichtsvollzieher: Fortkamp, Gerichtsvollzieheranwärter Scheffler.
Gerichtsbote: Den Dienst versieht Amtsoberwachtmeister Raapke.

Sprechtage usw.

a) Sprechtage: für Abteilung I: Dienstag und Donnerstag; für Abteilung II: Dienstag und Freitag.
Auswärtige Sprechtage: in Zetel, Neuenburg und Bockhorn: abwechselnd am zweiten Donnerstag eines jeden Monats.
b) Öffentliche Zivilgerichtssitzungen: Abteilung I: Montag und Mittwoch.
c) Schöffengerichtssitzungen: am ersten und dritten Donnerstag eines jeden Monats.

Geschäftsverteilung.

I. Abteilung: Amtsgerichtsrat Suhrkamp. Stadt und Landgemeinde Varel.
a) Sämtliche amtsgerichtliche Geschäfte, einschließlich der Grundbuchsachen, aus diesem Bezirk, mit Ausnahme der zu II. b, c, und d erwähnten;
b) die Führung des Vereins-, Handels-, Genossenschafts-, Güterrechts- und Schiffsregisters;
c) die Zivilsachen für den ganzen Amtsgerichtsbezirk, mit Ausnahme der Ersuchen in Zivilsachen.

II. Abteilung: Amtsgerichtsrat Oberamtsrichter Castens. Gemeinden Bockhorn, Zetel, Neuenburg, Jade, Schweiburg.
a) Sämtliche amtsgerichtliche Geschäfte, einschließlich Grundbuchsachen, aus diesem Bezirk;
b) die Strafsachen, einschließlich Ersuchen in Strafsachen, für den ganzen Amtsgerichtsbezirk;
c) die Vorstandsgeschäfte und das Hinterlegungswesen;
d) Konkurse für den ganzen Amtsgerichtsbezirk;
e) Ersuchen in Zivilsachen für den ganzen Amtsgerichtsbezirk.

Amtsgericht Jever.

Fernspr. Jever 428.

Amtsgerichtsräte: Oberamtsrichter Tiarks, Cropp.
Justizobersekretäre: Justizobersekretäre: Carels, Hillers, Haase, Aktuar Schütte.
Gerichtsvollzieher: Hofmeister.
Justizoberwachtmeister: Pöhl.

Digitized by Google

Sprechtage usw.

a) Sprechtag (für beide Abteilungen): Donnerstag.
b) Hinterlegungstag: Dienstag.
c) Öffentliche Zivilgerichtssitzungen: Abteilung I: Freitag, — Abteilung II: Dienstag.
d) Schöffengerichtssitzungen: Abteilung I: jeden ersten und dritten Mittwoch im Monat, — Abteilung II: jeden zweiten Mittwoch im Monat.

Geschäftsverteilung.

I. Abteilung: Amtsgerichtsrat Oberamtsrichter Cropp. Stadtgemeinde Jever und die Gemeinden Cleverns, Sandel, Sillenstede, Schortens, Sande.
Sämtliche amtsgerichtliche Geschäfte aus diesem Bezirk.

II. Abteilung: Amtsgerichtsrat Oberamtsrichter Tiarks. Gemeinden Pakens, Wüppels, St. Joost, Wiarden, Minsen, Wangerooge, Hohenkirchen, Middoge, Tettens, Wiefels, Westrum, Sengwarden, Fedderwarden, Accum, Waddewarden und Oldorf.

a) Sämtliche amtsgerichtliche Geschäfte aus diesem Bezirk;
b) die Vorstandsgeschäfte und das Hinterlegungswesen für den ganzen Amtsgerichtsbezirk.

Amtsgericht Rüstringen.

Fernspr. Wilhelmshaven 99.

Amtsgerichtsräte: Amtsgerichtsrat Oberamtsrichter Frhr. v. Gayl, Fortmann, Amtsgerichtsrat Schohusen.
Justizobersekretäre: Pätz, Haag (Gustav), Harms, Büsing, Deeken, Hohnholz, Müller.
Aktuar Ellinghusen.
Gerichtsvollzieher: Bartel, Clausen.
Justizwachtmeister: Janssen.

Sprechtage usw.

a) Sprechtag für Abteilung I und II: Donnerstag.
b) Hinterlegungstag: Donnerstag.
c) Öffentliche Zivilgerichtssitzungen: Abteilung I: Mittwoch, — Abteilung II: Dienstags, — Abteilung III: Freitags.
d) Schöffengerichtssitzungen: an jedem Dienstag.

Geschäftsverteilung.

I. Abteilung: Amtsgerichtsrat Oberamtsrichter Frhr. v. Gayl.

a) Die Vorstandsgeschäfte und das Hinterlegungswesen aus dem ganzen Bezirk,
b) Urkundenwesen für den ganzen Bezirk, Testamente und Nachlaßsachen aus dem Bezirk der früheren Gemeinde Bant, Vormundschaften, Pflegschaften, Beistandschaften, Familienrechts- und Zwangserziehungssachen mit den Anfangsbuchstaben A—K einschließlich,
c) Sämtliche Grundbuchsachen,
d) Zivilprozeßsachen, einschließlich Mahn- und Zwangsvollstreckungssachen, in denen die Namen der Beklagten die Anfangsbuchstaben A—H haben,
e) Sämtliche Registersachen.

Digitized by Google

II. Abteilung: Amtsgerichtsrat Oberamtsrichter Fortmann.
a) Standessachen für den ganzen Bezirk, Testamente und Nachlaßsachen aus den Bezirken Heppens und Neuende,
b) Zivilprozeßsachen, einschließlich Mahn- und Zwangsvollstreckungssachen, in denen die Namen der Beklagten die Anfangsbuchstaben J—T einschließlich haben,
c) Konkurs- und Zwangsversteigerungssachen aus den Bezirken Heppens und Neuende,
d) Vormundschaften, Pflegschaften, Beistandschaften, Familienrechts- und Zwangserziehungssachen, mit den Anfangsbuchstaben L—Z einschließlich,

III. Abteilung: Amtsgerichtsrat Schohusen.
a) Aus dem ganzen Bezirk die Strafsachen,
b) Sämtliche Rechtshilfesachen,
c) Zivilprozeßsachen, einschließlich der Mahn- und Zwangsvollstreckungssachen, in denen die Namen der Beklagten die Anfangsbuchstaben U—Z haben,
d) Konkurse und Zwangsversteigerungen aus dem Bezirk Bant.

Amtsgericht Butjadingen.

Fernspr. Nordenham 28.

Amtsgerichtsräte: Oberamtsrichter Grashorn, Brinkmann.
Justizobersekretäre: Gerken, Hagestedt, Baake.
Justizaktuar: Kottkamp.
Gerichtsvollzieher: Heye I, Gerichtsvollzieheranwärter Luerßen.
Gerichtsbote: unbesetzt; ein Schreiber provisorisch mit dem Dienst beauftragt.

Sprechtage usw.

a) Sprechtage (für beide Abteilungen): Montag und Donnerstag.
b) Hinterlegungstag: Donnerstag.
c) Öffentliche Zivilgerichtssitzungen (für beide Abteilungen): Dienstag und Freitag.
d) Schöffengerichtssitzungen: jeden zweiten, dritten und vierten Mittwoch im Monat.

Geschäftsverteilung.

I. Abteilung: Amtsgerichtsrat Oberamtsrichter Grashorn. Gemeinden Esenshamm, Abbehausen, Seefeld, Stollhamm, Waddens, Burhave, Langwarden, Tossens, Eckwarden.
a) Sämtliche Amtsgerichtliche Geschäfte aus diesem Bezirk.
b) die Verwaltung der Hinterlegungsstelle und die mit der amtlichen Verwahrung der Verfügungen von Todeswegen verbundenen richterlichen Geschäfte;
c) die Vorstandsgeschäfte;
d) die Führung des Handels-, Genossenschafts- und Vereinsregisters und der Schiffsregister für die Binnenschiffe;
e) die Rechtshilfesachen.

II. Abteilung: Amtsgerichtsrat Brinkmann. Gemeinden Nordenham und Blexen.
a) Sämtliche amtsgerichtliche Geschäfte aus diesem Bezirk, ausgenommen die unter I. Abteilung b—c angeführten;

Amtsgericht Brake.

Georgstr. Fernspr. Brake 373.

Amtsgerichtsrat Ricklefs.
Justizobersekretäre: Ahrens, Bakenhus, Bensien.
Gerichtsvollzieher: Ziege.
Gerichtsbote: Der Amtsobergehilfe Onken ist mit dem Dienst beauftragt.

Digitized by Google

Sprechtage usw.

a) Sprechtag für beide Abteilungen: Mittwoch.
Auswärtige Sprechtage:
in Dedesdorf: am ersten Donnerstag eines jeden Monats;
in Schwei: am zweiten Dienstag der Monate Januar, März, Mai, Juli, September und November.
b) Hinterlegungstag: Mittwoch.
c) Öffentliche Zivilgerichtssitzungen: Abteilung I: Dienstag, — Abteilung II: Freitag.
d) Schöffengerichtssitzungen:
Abteilung I: jeden ersten Dienstag im Monat;
Abteilung II: jeden dritten Dienstag im Monat.

Geschäftsverteilung.

I. Abteilung: unbesetzt. Gemeinden Brake, Hammelwarden, Dedesdorf.
Sämtliche amtsgerichtliche Geschäfte aus diesem Bezirk, ausgenommen die zu II, b, c und d angegebenen.

II. Abteilung: Amtsgerichtsrat Oberamtsrichter Ricklefs. Gemeinden Golzwarden, Ovelgönne, Strückhausen, Rodenkirchen, Schwei.
a) Sämtliche amtsgerichtliche Geschäfte aus diesem Bezirk;
b) die Führung sämtlicher Register;
c) die Vorstandsgeschäfte;
d) die Führung der Schiffsregister für die Amtsgerichtsbezirke Brake, Butjadingen und Elsfleth.

Amtsgericht Elsfleth.

Mühlenstr. 2. Fernspr. Elsfleth 21.

Amtsgerichtsrat Knabbe.
Justizsekretäre: Eichler, Behrens.
Gerichtsvollzieher: unbesetzt. Stellvertreter: Gerichtsvollzieher Ziege, Brake.
Gerichtsbote: Der Amtsobergehilfe Wemmie ist mit dem Dienst beauftragt.

Sprechtage usw.

a) Sprech- und Hinterlegungstag: Mittwoch.
Auswärtige Sprechtage:
in Berne: an jedem zweiten und vierten Dienstag im Monat.
b) Öffentliche Zivilgerichtssitzung: Donnerstag.
c) Schöffengerichtssitzung: am dritten Sonnabend jeden Monats.

Amtsgericht Delmenhorst.

Fernspr. Delmenhorst 357.

Amtsgerichtsräte: Oberamtsrichter Schauenburg, Oberamtsrichter Hornbüssel, Amtsgerichtsrat Brahms.
Justizobersekretäre: Benzler, Plischke, Knutzen, Ahrens.
Gerichtsvollzieher: Bosse.
Justizwachtmeister: Deutsch.

Sprechtage usw.

a) Sprechtage: jeden Mittag von 10—1 Uhr.
b) Hinterlegungstag: Mittwoch.
c) Öffentliche Zivilgerichtssitzungen: Donnerstag.
d) Schöffengerichtssitzungen: Donnerstag.

Digitized by Google

Geschäftsverteilung.

Abteilung I:

Amtsgerichtsrat Oberamtsrichter Schauenburg.

1. 1/3 der Zivil-, Straf-, Zwangsversteigerungs-, Konkurs- und Vollstreckungssachen und zwar die Ziffern 1, 4, 7 usw.,
2. die Grundbuch-, Vormundschafts-, Familienrechtssachen, Testamente, Nachlaßsachen, öffentlichen Register, Urkunden und Standesregister für die Bezirke Delmenhorst nördlich der Bahn Bremen—Wildeshausen und die Gemeinden Stuhr, Schönemoor und Hude,
3. die Vorstandsgeschäfte und das Hinterlegungswesen.

Abteilung II.

Amtsgerichtsrat Oberamtsrichter Hornbüssel.

1. 1/3 der Zivil-, Straf-, Zwangsversteigerungs-, Konkurs- und Vollstreckungssachen und zwar die Ziffern 2, 5, 8 usw.,
2. die Grundbuch-, Vormundschafts-, Familienrechtssachen, Testamente, Nachlaßsachen, öffentlichen Register, Urkunden und Standesregister für die Gemeinden Ganderkesee, Hasbergen, Altenesch,
3. die Hälfte der Rechtshilfesachen und zwar die ungeraden Nummern.

Abteilung III.

Amtsgerichtsrat Brahms.

1. 1/3 der Zivil-, Straf-, Zwangsversteigerungs-, Konkurs- und Vollstreckungssachen und zwar die Ziffern 3, 6, 9 usw.,
2. die Grundbuch-, Vormundschafts-, Familienrechtssachen, Testamente, Nachlaßsachen, öffentlichen Register, Urkunden und Standesregister für den Bezirk Delmenhorst südlich der Bahn Bremen—Wildeshausen,
3. die Hälfte der Rechtshilfesachen und zwar die geraden Nummern.

Amtsgericht Wildeshausen.

Fernspr. Wildeshausen 15.

Amtsgerichtsrat Oberamtsrichter Wiese.
Justizobersekretäre: Hespe (Wilhelm), Köhler.
Gerichtsvollzieher: unbesetzt.
Gerichtsbote: Der Amtsoberwachtmeister Beenken ist mit dem Dienst beauftragt.

Sprechtage usw.

a) Sprechtage: Dienstag und Freitag.
   Auswärtige Sprechtage:
   am ersten Sonnabend der Monate und zwar für die Gemeinde Großenkneten: am 5. Februar, 2. April, 7. Mai, 2. Juli, 3. September, 1. Oktober und 5. November, in Großenkneten; für die Gemeinde Huntlosen: am 5. März, 4. Juni, 6. August und 3. Dezember.
b) Hinterlegungstag: Freitag.
c) Öffentliche Zivilgerichtssitzungen: Donnerstag.
d) Schöffengerichtssitzungen: am zweiten und vierten Sonnabend jeden Monats.

Digitized by Google

Amtsgericht Vechta.

Kapitelplatz 14 c. Fernspr. Vechta 42.

Amtsgerichtsrat: Geheimer Justizrat Ostendorf, Oberamtsrichter Dr. Zerhusen.
Justizsekretäre: Oetken, Menke, Matlage, Stolle.
Justizanwärter: Henke, Kuck.
Gerichtsvollzieher: Diers.
Gerichtsbote: Der Hauswart Punte ist mit dem Dienst beauftragt.

Sprechtage usw.

a) Sprechtage: Abt. I Montag und Sonnabend — Abt. II Sonnabend.
Auswärtige Sprechtage:
in Dinklage: an jedem ersten Donnerstag im Monat.
b) Hinterlegungstag: Montag.
c) Öffentliche Zivilgerichtssitzungen: Abt. I Freitag — Abt. II Montag.
d) Schöffengerichtssitzungen: Abt. I am Mittwoch in der ersten, — Abt. II am Mittwoch in der dritten Woche eines jeden Monats.

Geschäftsverteilung.

I. Abteilung: Amtsgerichtsrat Geh. Justizrat Ostendorf. Gemeinden Vechta, Visbek, Langförden, Bakum und Vestrup.
a) Sämtliche amtsgerichtliche Geschäfte aus diesem Bezirk;
b) die Vorstandsgeschäfte;
c) das Hinterlegungswesen für den ganzen Amtsgerichtsbezirk.

II. Abteilung: Amtsgerichtsrat Oberamtsrichter Dr. Zerhusen. Stadt und Landgemeinde Lohne, Gemeinden Dinklage, Oythe, Lutten und Goldenstedt.
Sämtliche amtsgerichtliche Geschäfte aus diesem Bezirk mit Ausnahme der zu I, b und c genannten.

Amtsgericht Damme.

Fernspr. Damme 39.

Amtsgerichtsrat: Oberamtsrichter Meyer-Holzgräfe.
Justizobersekretär: Steinkamp.
Gerichtsvollzieher: Der Dienst ist dem Gerichtsvollzieher Diers in Vechta mit übertragen.
Gerichtsbote: Brinkmann.

Sprechtage usw.

a) Sprech- und Hinterlegungstag: Dienstag.
b) Öffentliche Zivilgerichtssitzungen: Donnerstag.
c) Schöffengerichtssitzungen: am vierten Freitage eines jeden Monats.

Amtsgericht Cloppenburg.

Fernsprecher Cloppenburg 36.

Amtsgerichtsrat: Oberamtsrichter Dr. Cordes.
Justizobersekretäre: Bahlmann, Rohde, Stuke.
Gerichtsvollzieher: Brüning.
Gerichtsbote: Der Amtsoberwachtmeister Schnötke ist mit dem Dienst beauftragt.

Digitized by Google

Sprechtage usw.

a) Sprech- und Hinterlegungstag, sowie Grundbuchtag für den ganzen Amtsgerichtsbezirk: Mittwoch.
b) Öffentliche Zivilgerichtssitzung: Freitag.
c) Schöffengerichtssitzung: Am ersten Sonnabend eines jeden Monats.
d) Auswärtige Sprechtage: In Garrel einmal im Monat; der Tag wird jedesmal bekannt gemacht.

Amtsgericht Löningen.

Fernsprecher Löningen 10.

Amtsgerichtsrat: Oberamtsrichter Wreesmann.
Justizobersekretär: Berding.
Aktuar: Gabriel.
Gerichtsvollzieher: Heye II.
Gerichtsbote: Böckmann, mit dem Dienst beauftragt.

Sprechtage usw.

a) Sprech- und Hinterlegungstag: Mittwoch.
b) Öffentliche Zivilgerichtssitzungen: Dienstag und Freitag.
c) Schöffengerichtssitzungen: am zweiten Freitag eines jeden Monats.

Amtsgericht Friesoythe.

Fernsprecher Friesoythe 18.

Amtsgerichtsrat: Hayen.
Justizobersekretär: Cordes.
Justizaktuare: Onnen, Gökens.
Gerichtsvollzieher: Stolle.
Gerichtsbote: Der Amtsobergehilfe von Göffeln ist mit dem Dienst beauftragt.

Sprechtage usw.

a) Sprechtag: Freitag.
Auswärtige Sprechtage: in Ramsloh: am 12. Januar, 20. April, 15. Juni und 19. Oktober;
in Strücklingen: am 12. März, 18. Mai, 21. September und 30. November.
in Barßel: am 16. Februar, 6. April, 1. Juni, 6. Juli, 5. Oktober und 14. Dezember;
b) Hinterlegungstag: Freitag.
c) Öffentliche Zivilgerichtssitzungen: Donnerstag.
d) Schöffengerichtssitzungen: am 5., 19. und 26. Januar, 2., 9., und 23. Februar, 16. und 30. März, 13. und 27. April, 11. und 25. Mai, 8. und 22. Juni, 13. und 27. Juli, 10. und 24. August, 7. und 28. September, 12. und 26. Oktober, 9. und 23. November, 7. Dezember.

Staatsanwaltschaft.

Oberstaatsanwaltschaft bei dem Oberlandesgericht, Elisabethstr. 7.
Fernsprecher 61. (Staatsanwaltschaft).

a) Beim Oberlandesgericht.

Generalstaatsanwalt: Ministerialrat Geheimer Oberregierungsrat v. Finkh.

Digitized by Google

b) Beim Landgericht.

Oberstaatsanwalt: Riesebieter.
Staatsanwaltschaftsräte: Wilde, Schild, Dr. Witte.
Justizobersekretäre: Oetjen, Schaap, Reibold, Barghop, Koch.
Aktuar: Bülthoff.
Justizwachtmeister auch Hauswart im Gerichtsgebäude: Teschewitz.

Amtsanwälte.

In Oldenburg (für den Bezirk der Amtsgerichte Oldenburg, Westerstede und Varel): unbesetzt.
In Rüstringen (für den Bezirk der Amtsgerichte Jever und Rüstringen): unbesetzt.
In Delmenhorst (für den Bezirk der Amtsgerichte Delmenhorst, Butjadingen, Brake, Elsfleth, Wildeshausen und Vechta): Amtsgerichtsrat Brahms. (Von den Amtsanwaltsgeschäften befreit.)
In Cloppenburg (für den Bezirk der Amtsgerichte Cloppenburg, Löningen und Friesoythe): unbesetzt.

Ständige Vertreter der Amtsanwälte.

Für den Bezirk der Amtsgerichte in
Oldenburg: Justizobersekretär Kater.
Westerstede: Justizobersekretär Friedrichs.
Varel: Justizobersekretär Hollmann.
Jever: Justizobersekretär Haase.
Rüstringen: Justizobersekretär Decken.
Nordenham: Gerichtsvollzieher Heye.
Brake: Justizobersekretär Bensien.
Elsfleth: Justizsekretär Behrens.
Delmenhorst: Justizobersekretär Benzler.
Wildeshausen: Kanzleiassistent Bruns.
Vechta: Justizobersekretär Matlage.
Damme: Justizobersekretär Steinkamp.
Cloppenburg: Justizobersekretär Rohde.
Löningen: Aktuar Gabriel.
Friesoythe: Aktuar Göckens.

Strafanstalten in Vechta.

Fernsprecher Vechta 6.

Die Direktion der Strafanstalten führt für ihre Tätigkeit in Zwangserziehungsangelegenheiten die Dienstbezeichnung „Erziehungsamt".

Strafanstaltsdirektor: Roth.
Strafanstaltsinspektoren: Holters, Vogelsang.
Anstaltsrendant: Buschmann.
Anstaltsarzt: Med.-Rat Dr. Heinz.
Evangelischer Geistlicher: Strafanstaltspfarrer Lübben.
Katholischer Geistlicher: Strafanstaltspfarrer Hackmann.
Strafanstaltslehrer: Brand, Eylers.
Obersekretäre: Hölzen, Ahrens.
Strafanstaltssekretäre: Rübemann, Gast, Behrens.
Lagermeister: Tiarks.

Digitized by Google

Strafanstaltshauptwachtmeister:
Vormoor I.
Gärtes.
Strafanstaltswerkmeister:
Bergmann.
Wilken I.
Frühling I.
Holzenkamp.
Janßen.
Deters.
Henze.
Mittwoch.
Ley I.
Krützfeld.
Schumacher I.
Strafanstaltsoberwachmeister:
Maciejewski.
Henke.
Pape.
Hering.
Müller.
Stolle I.
Kenkel.
Theile.
Marhenke.
Schwettmann.
Knipper.
Kaiser.
Mente.
Schrader.
Steingruber.
Ivens.
Sparkuhl.
Ley III.
Vetterlein.
Schmidt I.
Schodde.
Schumacher II.
Strube.
Wilken II.
Brüggen.
Weinrich.
Hilfsaufseher:
Ripke.
Börgerding.
Kohl.
Kröger.
Kramer.
Tönjes.
Varnhorn.
Blömer.
Wöhrmann.
Tepe.
Kellner.
Aumann.
Zwiener.
Lamping.
Evers.
Schmidt II.
Uptmoor.
Fangmann.
Fischer.
Strafanstaltsgasmeister: Busch.
Gasbrenner:
Hibbeler.
Timpe.

Aufsichtspersonal im Weibergefängnis.

Strafanstaltsoberin Ibbeken (Margarete).
Strafanstaltsoberwachtmeisterin: Ibbeken (Julie).
Strafanstaltswachtmeisterinnen:
Sandmann.
Menke.
Aufseherinnen: Lagemann.
Büssing.
Frühling.
Wirthgen.

Gefängnisanstalt in Oldenburg.

Gerichtsstraße 1. Fernsprecher 1163.

Gefängnisoberinspektor: Timpe.
Gefängnissekretär: Frilling.
Gefängnishauptwachtmeister: Kühling.
Gefängnisoberwachtmeister:
Gode.
Bonhagen.
Köhnemann.
Pannemann I.
Fischer.
Pannemann II.
Janßen.

Digitized by Google

4 Hilfsaufseher.
1 Nachtwächter.

Gefängniswachtmeisterin: Ww. Arians.
1 Hilfsaufseherin.

Arzt: Ober-Medizinalrat Dr. Schlaeger.
Gefängnispfarrer: Lindemann.
Katholischer Geistlicher: Vikar Bitter.

Standesämter und Standesbeamte.

Stadt Oldenburg.

Kapitän a. D. Bulling.
Stellvertreter: Rechnungsrat Dencker, Oberstadtsekretär Rohde.

Amt Oldenburg.

Eversten: Gemeindevorsteher Bruns.
Ofen: Gastwirt Willers.
Ohmstede: Gemeindevorsteher Hanken
Osternburg: Gemeindevorsteher Rosenbohm.
Holle: Gemeindevorsteher Speckmann, Oberhausen.
Wardenburg: Beigeordneter Arnken.
Hatten: Gemeindevorsteher Schröder, Kirchhatten.
Rastede: Gemeindevorsteher Uhlhorn.
Wiefelstede: Gemeindevorsteher Tapken.

Amt Westerstede.

Westerstede: Gemeindevorsteher Henken.
Apen: Gemeindevorsteher Kalkkuhl.
Zwischenahn: Geh. Ökonomierat Feldhus
Edewecht: Gem.-Rechnungsführer Lüers.

Stadt Varel.

Stadtobersekretär: Siefken.

Amt Varel.

Landgemeinde Varel: Ökonomierat Wilken, Borgstede.
Bockhorn: Gemeindevorsteher Renken, Grabstede.
Zetel: Gemeindevorsteher Borchers.
Neuenburg: Gemeindevorsteher Hanenkamp, Neuenburg.
Schweiburg: Auktionator Stechmann.
Jade: Gemeindevorsteher Wulff, Jader-Altendeich.

Stadt Jever.

Standesbeamter: Clusmann.

Amt Jever.

Cleverns: Gastwirt Martens.
Sandel: Landwirt Heinr. Peeks.
Schortens: H. Janßen.
Sillenstede: Gemeindevorsteher Albers.
Sande: Kaufmann W. Jähde.
Accum: Gemeindevorsteher Weerda, Langewerth.
Fedderwarden: Rentner Hinr. Hayen.
Sengwarden: Gemeindevorsteher Gerdes, Inhausersiel.
Pakens: Gemeindevorsteher Evers, Hooksiel.
Waddewarden: Gemeindevorsteh. Albers.
Oldorf: Gemeindevorsteher Janßen.
Wüppels: Gemeindevorsteher Martens, Neuwerk.

Digitized by Google

St. Joost: Gemeindevorsteher Bergmann, Crildumersiel.
Wiarden: Gemeindevorsteher Tiarks, Wiarder-Altendeich.
Minsen: Gemeindevorsteher Onnen.
Wangerooge: unbesetzt. Beigeordneter Jürgens nimmt die Geschäfte wahr.
Hohenkirchen: Gemeindevorsteher C. Popken, Landeswarfen.
Middoge: Gemeindevorsteher Janßen, Fr.-Aug.-Groden.
Tettens: Gemeindevorsteher Hintzen.
Wiefels: Gemeindevorsteher Andreae.
Westrum: Gemeindevorsteher Hinrichs.

Stadt Rüstringen.

Standesbeamte: Schier, Schärnack.

Amt Butjadingen.

Stadtgemeinde Nordenham: Ratsherr Boyken.
Abbehausen: Mahler.
Stollhamm: Schumacher.
Eckwarden: Gemeindevorsteher Hustede.
Tossens: Gemeindevorsteher Reimers.
Langwarden: Gemeindevorsteher Renken, Ruhwardergroden.
Burhave: Gemeindevorsteher Boog.
Waddens: Gemeindevorsteher Hansing.
Blexen: Gemeindevorsteher Büsing, Schweewarden.
Esenshamm: Rentner Dierksen.
Seefeld: Gemeindevorsteher Auktionator v. Nethen.

Amt Brake.

Stadtgemeinde Brake: Kämmerer Fastie.
Hammelwarden: Gemeindesekretär Bohlken.
Golzwarden: Gemeindevorsteher Hoddeßen, Schmalenfletherwurp.
Ovelgönne: Gemeindevorsteher Kuck.
Stellvertreter: Gastwirt Meerpohl.
Strückhausen: Gemeindevorsteher Busch, Frieschenmoor.
Rodenkirchen: Boog.
Schwei: Sommer.
Dedesdorf: Hülsebusch.

Amt Elsfleth.

Stadtgemeinde Elsfleth, Bürgermeister Ehlers.
Landgemeinde Elsfleth: Gemeindevorsteher Glüsing, Deichstücken.
Altenhuntorf: Gemeindevorsteher Ammermann, Butteldorf.
Bardenfleth: Gemeindevorst. v. Reeken.
Neuenbrok: Gemeindevorsteher Schwarting.
Großenmeer: Gemeindevorsteher Wedemeyer, Moorseite.
Oldenbrok: Gemeindevorsteher Addicks, Altendorf.
Berne: Rechnungssteller Wachtendorf.
Neuenhuntorf: Gemeindevorsteher Lange, Buttel.
Warfleth: Gemeindevorsteher Röfer, Ganspe.
Bardewisch: Gemeindevorsteher Koopmann, Hörspe.

Stadt Delmenhorst.

Standesbeamter: Helms.

Digitized by Google

Amt Delmenhorst.

Hasbergen: Gemeindevorsteher Sagehorn, Iprump.
Stuhr: Gemeindevorsteher Deters, Kladdingen.
Schönemoor: Brinkmann.
Ganderkesee: Tönnies.
Hude: Büsing.
Altenesch: Gemeindevorsteher Vollers.

Amt Wildeshausen.

Stadtgemeinde Wildeshausen: Bürgermeister Freyer.
Landgemeinde Wildeshausen: Gemeindevorsteher Becker, Düngstrup.
Großenkneten: Gemeindevorst. Ahrens.
Huntlosen: Gemeindevorsteher Meyer.
Ostlingen: Gemeindevorsteher Tabken.

Amt Vechta.

Stadtgemeinde Vechta: Bürgermeister Berding.
Oythe: Gemeindevorsteher Warnking.
Lutten: Gemeindevorsteher Hasenkamp.
Goldenstedt: Klostermann.
Visbek: Brackland.
Langförden: Gemeindevorsteher Stukenborg.
Bakum: Gemeindevorsteher Bergmann, Westerbakum.
Vestrup: Gemeindevorsteher Tabeling.
Stadtgemeinde Lohne: Bürgermeister Schürmann.
Landgemeinde Lohne: Gemeindevorsteher Hempelmann, Schellohne.
Dinklage: Gemeindevorsteher Arlinghaus.
Damme: Gemeindevorsteher Mähler.
Steinfeld: Gemeindevorsteher Nieberding.
Holdorf: Gemeindevorsteher Liening.
Neuenkirchen: Gemeindevorsteher Huesmann.

Amt Cloppenburg.

Stadtgemeinde Cloppenburg: Bürgermeister Dr. Heukamp.
Krapendorf: Gemeindesekretär Hochgartz.
Garrel: Thoben.
Emstek: Albers.
Cappeln: Kaufmann Varelmann.
Molbergen: Gemeindevorsteher Dickmann.
Löningen: Rechnungsführer Mathlage.
Essen: Tiemann.
Lastrup: Gemeindevorsteher Olding.
Lindern: Gemeindevorsteher Schewe.

Amt Friesoythe.

Stadtgemeinde Friesoythe: Bürgermeister Krose.
Altenoythe: Gemeindevorsteher Wreesmann.
Bösel: Gemeindevorsteher Lübben.
Markhausen: Gemeindevorsteher Kössjan.
Neuscharrel: Gemeindevorsteher Plaggenborg.
Scharrel: Gemeindevorsteher Awick.
Ramsloh: Gemeindevorsteher Griep.
Strücklingen: Gemeindevorsteher Eilers.
Barßel: Gemeindevorsteher Burmann.

Erziehungsinspektoren.

Bezirk Stadt Oldenburg: Rentner Joh. Wübbenhorst, Oldenburg.
Bezirk Amt Oldenburg: Rentner Joh. Schwarting, Oldenburg.
Bezirk Amt Westerstede: Rentner H. Hartmann, Zwischenahn.
Bezirk Stadt und Amt Varel: Rentner Heinr. Kathmann, Varel.

Digitized by Google

Bezirk Stadt und Amt Jever: Rentner Hullen, Jever.
Bezirk Stadt Rüstringen: Lehrer Schmidt (Lilienburgschule), Rüstringen.
Bezirk Amt Butjadingen: Pastor Schwarting, Stollhamm.
Bezirk Amt Brake: Pastor Wiesel, Golzwarden.
Bezirk Amt Elsfleth, nördlich der Hunte: Auktionator Gloystein, Elsfleth.
Bezirk Amt Elsfleth, südlich der Hunte: Standesbeamter Wachtendorf, Berne.
Bezirk Stadt u. Amt Delmenhorst: Winterschuldirektor Lehmkuhl, Delmenhorst.
Bezirk Amt Wildeshausen: Ratsherr Hoopmann, Wildeshausen.
Bezirk Amt Vechta: Kaplan Stegemann, Lohne.
Bezirk Amt Cloppenburg: Apotheker König, Löningen.
Bezirk Amt Friesoythe: Rektor Bruns, Friesoythe.

Rechtsanwaltschaft.

Vorstand der Anwaltskammer.

Rechtsanwälte: Dr Meyer, Vorsitzender; Justizrat Schwartz, stellvertretender Vorsitzender; Lewe, Schriftführer; Justizrat Lohse, stellvertretender Schriftführer; Wisser, Oldenburg; Dr. Nutzhorn, Delmenhorst; Frye, Vechta, Dr. Arkenau, Rüstringen; Dr. Feldhus, Oldenburg.

Rechtsanwälte.

Beim Oberlandesgericht.

Justizrat Krahnstöver,
Greving,
Justizrat Schwartz,
Justizrat Lohse,
Wisser,
Dr. Meyer,
Ruhstrat,
Lewe,
Ehlermann;
sämtlich in Oldenburg.

Beim Landgericht.

Die beim Oberlandesgericht zugelassenen Rechtsanwälte; ferner:

Löwenstein, Oldenburg.
Dr. Feldhus, „
Schiff, „
Ruschmann, „
Dr. Dettmers, „
Dr. Hadenfeldt, „
Mäckel, „
Koch, Rüstringen.
Dr. Arkenau, Rüstringen.
Dr. Peters, „
Voth, Varel.
Uhlhorn, Nordenham.
Dr. Nutzhorn, Delmenhorst.
Dr. Reinke, Vechta.
Frye, Vechta.
Wichelmann, Cloppenburg.

Bei den Amtsgerichten.

Dr. Feldhus, Oldenburg.
Ruschmann, „
Mäckel, „
Voth, Varel.
Koch, Rüstringen.
Dr. Arkenau, „
Dr. Peters, „
Uhlhorn, Butjadingen, mit dem Sitz in Nordenkam.
Dr. Nutzhorn, Delmenhorst.
Frye, Vechta.
Dr. Reinke, „
Wichelmann, Cloppenburg.
Dr. Heukamp, „

Digitized by Google

8. Zum Ministerium der Kirchen und Schulen gehörend:

Evangelisches Oberschulkollegium.

Neues Ministerium, Hindenburgstr. 42. Fernspr. 168.

Vorsitzender: Ministerialrat Geheimer Oberregierungsrat Tappenbeck.
Mitglieder: Oberschulrat Heering.
Oberschulrat Witte.
Oberregierungsrat Zeidler.
Oberkirchenrat Lic. Dr. Tilemann.
Studiendirektor Dr. Müller.
Sekretariat: Regierungsinspektor Janßen.
Registratur: Regierungsobersekretäre: Rechnungsrat Kühne, Janßen, Lauth.
Hilfsbeamte: Kanzleiassistent Lachmund.
Schreiber Kohfeldt und Orthmann.

a) Kreisschulinspektion für die evangelischen Volksschulen.

Kreisschulräte: Stukenberg, Oldenburg, für die evangelischen Volksschulen in den Ämtern Oldenburg und Westerstede, in den Gemeinden Jade, Strückhausen, Ovelgönne, Neuenhuntorf, Altenhuntorf, Bardenfleth, Neuenbrok, Großenmeer, Oldenbrok, Großenkneten und Huntlosen, sowie in den Ämtern Vechta (mit Ausnahme der Gemeinde Goldenstedt), Cloppenburg und Friesoythe und in der Stadt Oldenburg.

Blanken, Rüstringen, für die evangelischen Volksschulen in den Ämtern Varel (mit Ausnahme der Gemeinde Jade) und Jever, in den Gemeinden Seefeld, Eckwarden, Tossens, Langwarden, Burhave und Schwei, und in den Städten Rüstringen, Varel und Jever.

Mentrup, Delmenhorst, für die evangelischen Volksschulen in den Ämtern Butjadingen (mit Ausnahme der Gemeinden Seefeld, Eckwarden, Tossens, Langwarden und Burhave), Brake (mit Ausnahme der Gemeinden Schwei, Strückhausen und Ovelgönne), Elsfleth (mit Ausnahme der Gemeinden Altenhuntorf, Neuenhuntorf Bardenfleth, Neuenbrok, Großenmeer und Oldenbrok), Delmenhorst, Wildeshausen mit Ausnahme der Gemeinden Großenkneten und Huntlosen), in der Gemeinde Goldenstedt und der Stadt Delmenhorst.

b) Staatslehranstalten.

(Mit Ausnahme der Fachschulen — vgl. S. 49 und S. 71.)

a) Höhere Schulen.

Gymnasium in Oldenburg.

Damm 1. Fernspr. 1906.

Studiendirektor: Dr. Gabler.

Studienräte:
Geh. Studienrat Frerichs.
Professor Eilert.
„ Ramsauer.
„ Dr. Gerken.
Schwarz.
Lohse.
Dr. Habben.
Dr. Sehrt.
Dr. Eggerking.
Wagenschein.
Lübken.
Gymnasial- und Zeichenlehrer:
Sartorius.
Studienreferendar: Krüger.
Turnlehrer Blüthgen.
Nebenlehrer:
Musiklehrer Storkebaum.

Digitized by Google

Mariengymnasium in Jever.

Terrasse 3. Fernspr. 508.

Studiendirektor: Müller.

Studienräte:
Professor Dr. Knigge.
„ Hellemann.
„ Dr. Ommen.
„ Strube.
Dr. Hempel.
Schippmann.
Dr. Hoyer.
Andrée.
Voigts.
Zeichenlehrer: v. d. Vring.
Mittelschullehrer: Peters.
Gymnasiallehrer: Plötze.

Reform-Realgymnasium i. E. in Oldenburg.

Theaterwall 11. Fernspr. 1656.

Studiendirektor: Bortfeldt.

Studienräte:
Professor Blase.
„ Dr. Willers.
Dr. Ritter.
Blum.
Dr. Mammen.
Dr. Dürks.
Dr. Fissen.
Dannemann.
Dr. Harms.
Dr. Meiners.
Lüdke.
Zeichenlehrer: Nießmann.
Musiklehrer: Storkebaum.
Realgymnasiallehrer: Janßen.
Studienreferendare: Boyken, Wempe, Lüschen, Dr. Eggerking, Naumann.

Reform-Realgymnasium mit Realabteilung in Rüstringen.

Bismarckstraße. Fernspr. Wilhelmshaven 38.

Studiendirektor: Dr. Lauterbach.

Studienräte:
Geh. Studienrat Brinkmann, (Hermann).
Professor Dr. Groene.
Dr. Mrodzinsky.
Göbel.
Fritsche.
Oelze.
Krauß.
Stolle.
Dr. Nutzhorn.
Bindel.
Dr. Thiemann.
Gabert.
Hoffmann.
Dr. Modick.
Dr. Havekost.
Schwegmann.
Höhre.
Baltzer.
Dr. Brinkmann (Heinrich).
Studienassessoren: Rüther, Lüdering, Dr. Stillahn.
Zeichenlehrer: Baumann.
Mittelschullehrer:
Siedenburg.
Lachmund.
Schröder.
Balke.
Turnlehrer: Groß.
Nebenlehrer: Musikdirektor Förstel.

Digitized by Google

Lehrerseminar in Oldenburg.

Peterstraße 9. Fernspr. 790.

Studiendirektor: Dr. Korte.

Studienräte:
Dr. Freſe.
Dr. Hollweg.
Dr. Kolshorn.
Kunze.

Seminarlehrer:
Seminaroberlehrer Böning.
„ Meyer II.
„ Pleitner.
Seminarlehrer Buſch (Muſiklehrer).
„ Dr. Röver.
„ Dr. Horſt.
„ Dr. Spreen.
„ Bernett.

Lyzeallehrerin: Lüſchen.
Hilfslehrer: Dr. Oſterloh.
Seminarverwalter: Richter.

Lehrerseminar in Varel.

Osterstr. 11. Fernspr. 546.

Studiendirektor: unbeſetzt.

Studienräte:
Herms (ſtellv. Direktor).
Kohl.
Profeſſor Dr. Krieg.

Seminarlehrer:
Schubert (Muſiklehrer).
Reil.
Kickler.
Sandſtede.
Pechtold.
Klein (Zeichenlehrer).
Schröder.
Dr. Wulf.

Hilfslehrer: Dr. Purnhagen.
Seminarverwalter: Eggers.

b) Sonſtige Schulen.

Taubſtummenanſtalt in Wildeshauſen.

Direktor: Tietjen.

Lehrer:
Knutzen.
Knüpling.
Heſeding.

Städtiſche Lehranſtalten.

a) Höhere Schulen.

Oberrealſchule in Oldenburg.

Herbartſtraße 4. Fernspr. 1056.

Studiendirektor: Dr. Müller.

Studienräte:
Geh. Studienrat Dr. Rüthning.
„ „ Neumüller.
„ „ Dr., D. u. Lic. h. c. Albrecht.
Profeſſor Böttger.
„ Dr. Oehmcke.
„ Dr. Kohl.
Profeſſor Winderlich.
„ Dr. Gradhandt.
„ Dr. Burghardt.
„ Fricke.
Dr. Fahrenkamp.
Dr. Wigger.
Iſenſee.
Becker.

Digitized by Google

Eck.
Dr. Rotholt.
Wieneke.
Konow.
Wissenschaftlicher Hilfslehrer:
Studienassessor Köhler.
Musiklehrer: Hötzel.
Zeichenlehrer: Naber.

Oberrealschullehrer:
Bolte.
Bührmann.
Suhren,
Jakobs.
Turnlehrer: Braungardt.
„ Pfundt.
Nebenlehrer: Purnhagen.
Studienreferendare: Schütte, Richter

Oberrealschule in Delmenhorst.

Wilmsstraße 3. Fernspr. 635.

Studiendirektor: Geh. Studienrat Dr. Borchard.

Studienräte:
Professor Schenk.
„ Busch.
„ Pflüger.
„ Schall.
„ Bartschat.
„ Kluckhohn.
Klingmann.
Grundig.
Brueckner.
Humke.
Wedler.

Dr. Stukenberg.
Dr. Dirks.
Wissenschaftliche Hilfslehrer:
Studienassessor: Klein, Trüb.
Zeichenlehrer: Dillmann.
Oberrealschullehrer:
Mittelschullehrer Jenke.
„ Schaper.
Mittelschullehrerin Lübsen.
„ Reinberg.
Technische Lehrerin: Reimler.
Nebenlehrerin: Turnlehrerin Lürßen.

Oberrealschule und Lyzeum i. E. mit Vorschule in Brake.

Kirchenstraße. Fernspr. 304.

Studiendirektor: Dr. Poppendieck.

Studienräte:
Schulz.
Dr. Hebecker.
Dr. Dürrfeld.
Dr. Oetken.
Dr. Kaltenbach.
Dr. Block.
Harder.
Haller.
Dr. Stöffel.
Dr. Fischer.
Dr. Müller.

Oberlehrerin: Mie.
Zeichenlehrer: Rademacher.
Lyzeallehrerin: Meinke.
Oberrealschul- und Vorschullehrer:
Lührs.
Schrage.
Behrens.
Hämpel.
Turnlehrer: Leuschner.
Vorschullehrerin: Ott.
Technische Lehrerin Ammermann.
Kandidatin d. höh. Lehramts: Murken.

Oberrealschule i. E. mit Vorschulklasse in Nordenham.

Bahnhofstraße. Fernspr. 170.

Studiendirektor: Dr. Schäfer.

Studienräte:
Professor Rübesamen.
Finck.

Söhnlein.
Dr. Erler.
Dr. von Glahn.

Digitized by Google

Dr. Limann.
Dr. Morgenstern.
Ostendorf.
Ehrlich.
Dr. Schröder.
Schwarting.
Wissenschaftliche Hilfslehrer:
Studienassessoren Dr. Graf, Paul.

Zeichen- und Turnlehrer:
Matthis.
Oberrealschullehrerinnen:
Mittelschullehrerin Rotmann.
Lyzeallehrerin Siedenburg.
„ Christinck.
Technische Lehrerin Fedler.
Nebenlehrer:
Musikdirektor Kloepfer.

Realschule in Varel.

Moltkestraße 11.

Studiendirektor Dr. Reiche.

Studienräte: Professor Dr. Pingel.
Schenck.
Janßen.
Ribken.
Thoms.
Dr. Burghause.
Dr. Brinkmann.
Zeichenlehrer:
Herbrechtsmeier.

Realschul- und Vorschullehrer:
Meine.
Bischoff.
Becker.
Turnlehrer Grunert.
Sprachlehrerin Funke.
Technische Lehrerin von der Kaus.
Nebenlehrer:
Realschullehrer a. D. Ribken.
„ „ „ Gramberg.
Organist Schauder.

Lyzeum Cäcilienschule mit Studienanstalt i. E. in Oldenburg.

Theaterwall 31.

Studiendirektor: Dr. Spanuth.

Studienräte:
Geh. Studienrat Schumacher.
Professor Witt.
Professor Dr. Gericke.
Bannow.
Gröning.
Oberlehrerinnen:
Pannenborg.
Meyer.

Wissenschaftlicher Hilfslehrer:
Studienassessor Dr. Wollring.
Zeichenlehrer: Klages.
Lyzeallehrer:
Mittelschullehrer Dauelsberg.
„ Hörmann.

Lyzeallehrerinnen: Schmidt, Künoldt, Harbers, Wemmje, Kayser, von Rein, Tebben.
Technische Lehrerinnen: Hartung, Henze, Suffrian.
Nebenlehrer: Musiklehrer Hötzel. Vorschullehrerinnen Bracklo, Meyer, Stolle.
Kandidatinnen d. höh. Lehramts: Kretschmann, Wulff.

Digitized by Google

Lyzeum Fräulein-Marienschule mit Vorschule und mit Seminaren für Kindergärtnerinnen, Turn- und Handarbeitslehrerinnen, in Rüstringen.

Lessingstr. 50. Fernspr. Wilhelmshaven 778.

Direktorin: Dr. Eggerking.

Studienräte:
Dr. Just.
Dr. Zeutschel.

Oberlehrerin Schultz.
„ Molitor.
Lyzeallehrer:
Mittelschullehrer Busche, Schade.

Lyzeallehrerinnen: Muth, Barz, Stoy, Budde, von Zastrow.
Technische Lehrerinnen: Zeichenlehrerin Albrecht. Gewerbelehrerin Söling. Turnlehrerinnen Hausmann, Junker. Handarbeitslehrerin Wilkens.
Vorschullehrer: Pieper. Mittelschullehrerin Kortüm. Lyzeallehrerinnen Tiedemann, André, Ludwig.
Kindergartenleiterin: von Mirbach.
Nebenlehrer: Pastor Ibbeken. Amtsarzt Dr. Rosenow. Gesanglehrer Joost. Dr. Mahr.

Lyzeum in Jever.

Drostenstr. 2. Fernspr. 464.

Studiendirektor: Dr. Brill.

Studienrat: Schallopp.
Oberlehrerin: Kruse.
Wissenschaftlicher Hilfslehrer:
Studienassessor Dr. Schmertmann.

Lyzeallehrerinnen: Jansen, Junge, Wittorf, Nagel.
Zeichen- und Handarbeitslehrerin: Engelhardt.
Nebenlehrerin: Gesanglehrerin Gräpel.

b) Sonstige höhere und gehobene Schulen.

Höhere Bürgerschule in Berne.

Rektor: Warntjen.
Mittelschullehrer: Krüger.
Mittelschullehrerin: Köhler.

Lehrer: Sprung.
Lehrerin: Apenburg.
Handarbeitslehrerin Vouilliéme.

Höhere Bürgerschule in Elsfleth.

Rektor: unbesetzt.
Mittelschullehrer: Waechter.
Mittelschullehrerin: Munzel.

Lehrer: Spille.
Lehrerin: Reuter.
Handarbeitslehrerin: Baum.

Höhere Bürgerschule in Rodenkirchen.

Rektor: Wefer.
Mittelschullehrer: Knupp.

Mittelschullehrerin: Horch.
Lehrer: Brunken.

Höhere Bürgerschule in Westerstede.

Rektor: von Römer.
Mittelschullehrer: Baasen, Finke.
Mittelschullehrerin: Bolte.

Lehrer: Knechans, Witt.
Handarbeitslehrerin: Sievers.

Digitized by Google

Höhere Bürgerschule in Wildeshausen.

Rektor: Freytag.
Mittelschullehrer: Behr.
Lehrer: Hahn.
Handarbeitslehrerin: Meyer.

Höhere Bürgerschule in Zetel.

Rektor: Gardeler.
Mittelschullehrerin: Holzhausen.
Lehrer: Stindt, Cordes.
Lehrerin: Stührenberg.
Handarbeitslehrerin: Schmidt.

c) Mittelschulen.

Stadtknabenschule A in Oldenburg.

Wallstraße 17.

Rektor: Schütte.
Lehrer:
Mittelschullehrer Schwarting.
„ Bruns.
Lehrer Mahlstedt.
„ Weidhüner.
Lehrer Böhling.
„ Schreier.
„ Zeiske.
Turnlehrer Ohlhoff, (für beide Stadtknabenschulen).
Zeichenlehrer Zieger, (für beide Stadtknabenschulen).

Stadtknabenschule B in Oldenburg.

Gertrudenstraße 25.

Rektor: Meinen.
Lehrer:
Mittelschullehrer Hinrichs.
„ Lienemann.
„ Gramberg.
Lehrer Albers.
„ Reil.
„ Kiesewetter.
„ Tjaden.
„ Risch.
„ Diers.

Stadtmädchenschule A in Oldenburg.

Brüderstraße 25.

Rektor: Stolle.
Lehrer:
Mittelschullehrer Simon.
Lehrer Lüers.
„ Wilms.
Lehrerinnen:
Mittelschullehrerin Rüdebusch.
„ Nellner.
Lehrerin Penshorn, Mahlstedt, Ludewig.
Zeichenlehrerin Presuhn, (für beide Stadtmädchenschulen).
Turn- und Handarbeitslehrerin: Aerxleben.
Handarbeitslehrerin Eilers.
Hauswirtschaftslehrerin Grashorn (für beide Stadtmädchenschulen).

Stadtmädchenschule B in Oldenburg.

Milchstraße 23.

Rektor: Orth.
Lehrer: Niehaus, Manke.
Lehrerin:
Mittelschullehrerin Scholtz.
„ Klostermann.
Lehrerin Strudthoff.
Lehrerin Schwecke.
„ Wandersleb.
„ Haye.
Handarbeitslehrerinnen: Otto, Probst.
Turn- und Handarbeitslehrerin Harbort.

Digitized by Google

d) Vorschulen.

Vorschule in Oldenburg.

Haarenufer 11 a.

Leiter: Herzog.
Lehrer:
Döpke.
Atsma.
Oncken.
Lehrerinnen:
Barelmann.
Meyer.
Bracklo.
Reinhardt.
Kutzner.
Hoffmann.
Petschow.
Drees.
Stolle.

Katholisches Oberschulkollegium in Vechta.

Bahnhofstr. 43. Fernspr. Vechta 237.

Vorsitzender: Bischöflicher Offizial, Geh. Oberkirchenrat, Päpstlicher Hausprälat, Domkapitular Grobmeyer.
Mitglieder: Oberamtsrichter Dr. Zerhusen.
Studiendirektor Professor Dr. Reinke.
Regierungsschulrat Rehling.
Revisor und Registrator: Regierungsobersekretär Brackmann.
Registraturgehilfe: Stelle zur Zeit unbesetzt. Der Aktuar Schütte ist mit der Verwaltung der Stelle beauftragt.
Kanzleisekretär: Haskamp.
Bote: Rose, mit der Wahrnehmung des Botendienstes beauftragt.

a) Kreisschulinspektion für die katholischen Volksschulen.

Kreisschulräte: Prüllage in Vechta und Bellm in Cloppenburg.

b) Staatslehranstalten.

Gymnasium in Vechta.

Bahnhofstraße. Fernspr. 245.

Studiendirektor: Geheimer Studienrat Professor Kotthoff.

Studienräte:
Professor Dr. Pagenstert.
„ Engelhard.
„ Rieland.
„ Struck.
„ Kösters.
„ Dr. Reinke.
„ Thörner.
Professor Hofmiller.
Dr. Uhlmann.
Gelhaus.
Menkhaus.
Studienassessor Laing.
Zeichenlehrer Lange.
Gymnasiallehrer Anneken.

Realgymnasium i. Entw. in Cloppenburg.

Bahnhofstraße. Fernspr. 60.

Studiendirektor: Teping.

Studienräte:
Dr. Thome.
Wempe.
Diebels.
Dr. Ottenjann.
Diekmann.

Digitized by Google

Scheider.
Varelmann.
Dr. Burwinkel.
Dr. Kühling.
Berens.
Bitter.

Studienassessor: Kirchner.
Studienreferendar: Tumbrägel.
Zeichenlehrer: Funke.
Gymnasiallehrer: Kramer.

Lehrerseminar in Vechta.

Fernspr. 250.

Studiendirektor: Professor Dr. Reinke.

Studienräte:
Dr. Henßen.
Dr. Kohnen.
Dr. Sieverding.
Seminarlehrer:
Lückmann.

Moorkamp.
Demmer.
Clausing.
Dr. Kenkel.
Grote.

Kommission für die Angelegenheiten der öffentlichen Bibliothek.

Vorstand: Landgerichtsdirektor Bothe.
Mitglieder: Oberbibliothekar Geh. Regierungsrat Professor Kühn.
Professor Dr. Bapp.
Obersekretär: Aulenbacher.

9. Advocatus fisci:

Rechtsanwalt Justizrat Lohse.

Kirchliche Behörden usw. für den Landesteil Oldenburg.

Evangelisches Kirchenwesen.

a) Oberkirchenrat.

Altes Ministerium. Fernspr. 1356.

Präsident: Präsident des Oberkirchenrats, Lic. theol. Dr. Tilemann.
Fernspr. 1492.
Mitglieder: Oberlandesgerichtsrat Tenge.
Geheimer Oberkirchenrat Iben. Fernspr. 1490.
Oberkirchenrat Ahlhorn.
Juristischer Hilfsarbeiter: Landrat a. D. Dugend.
Sekretariat: Regierungsinspektor Rechnungsrat Rust.
Registratur: Obersekretär Purnhagen.
Kassenführer der Zentral-Kirchen-, der Zentral-Pfarr- und der Pfarrer-Pensionskasse:
Hauptkassen-Rendant Schumacher.
Vote: unbesetzt.

Digitized by Google

Provisor der Oldenburger und der Delmenhorster Prediger-Witwenkasse, der Kniphauser Prediger-Witwen- und Waisenkasse, der Allgemeinen Pfarrwitwen- und Waisenkasse und der Gemeinsamen Verwaltung kirchlicher Fondskapitalien: Regierungsinspektor Rechnungsrat Rust.

Provisor der Jeverländischen Prediger-Witwenkasse: Pfarrer Engelbart, Schortens.

b) Dienstgericht für die Kirchenbeamten.

Präsident: Oberlandesgerichtspräsident Niebour.
Geheimer Kirchenrat Püschelberger, Zwischenahn.
Pfarrer Schwarting, Stollhamm.
Weltliches Mitglied: Geheimer Justizrat Rüder.
Organist Heinemann, Huntlosen.
Kirchenälteste: Frhr. v. Frydag, Exzellenz, Daren.
Oberamtsrichter Rickleſs, Brake.
Karl Bunnemann, Großenmeer.

Ersatzmänner:
des Präsidenten: unbesetzt.
der Pfarrer: Pfarrer Dannemann, Stuhr,
Pfarrer Bultmann, Huntlosen.
Pfarrer Dede, Osternburg.
des weltlichen Mitgliedes: Amtshauptmann Mücke, Oldenburg.
des Organisten: Organist Meyer, Westerstede.
der Kirchenältesten: Strafanstaltsdirektor Roth, Vechta.
Ökonomierat Oetken, Oldenburg,
Hausmann Addicks, Rosenburg.

c) Prüfungskommissionen.

für die Kandidaten des Pfarramts:
Präsident Lic. theol. Dr. Tilemann.
Geheimer Oberkirchenrat Iben.
Kirchenrat Wilkens, Hammelwarden.
Pfarrer Koch, Burhave.

für die Organisten:
Präsident Lic. theol. Dr. Tilemann.
Organist Dr. Wißig.
Seminarmusiklehrer Busch.

d) Geistlichkeit.

Kirchenkreis Oldenburg.

Oldenburg: Präsident Dr. Tilemann.
Geheimer Oberkirchenrat Iben.
Pfarrer Buck.
Pleus.
Hoyer.
Wieckmann.
Hilfsprediger Krone.
Gefängnisgeistlicher Lindemann.
Geistlicher am Elisabethstift: Thien.
Divisionspfarrer a. D. Rogge.

Eversten: Pfarrer Töllner.
Ofen: Kreispfarrer Otto Ramsauer.
Ohmstede: Pfarrer Hollje.
Osternburg: I. Pfarrer Dede.
II. Pfarrer Schütte.
Wardenburg: Pfarrer Rodenbrock.
Holle: Pfarrer Kreye.
Rastede: Pfarrer Janßen.

Digitized by Google

Kirchenkreis Ammerland.

Apen: Pfarrer Töpken.
Edewecht: Pfarrer Hanßmann.
Elisabethfehn: Pfarrer Rathe.
Westerstede: Kreispfarrer Chemnitz.
Wiefelstede: Pfarrer Rühe.
Zwischenahn: Pfarrer Geh. Kirchenrat Püschelberger.
Idafehn, Kapellengemeinde: Der Pfarrer zu Elisabethfehn.

Kirchenkreis Varel.

Bockhorn: Pfarrer Schmidt.
Jade: Pfarrer Volkers.
Neuenburg: Pfarrer Stöver.
Schweiburg: Pfarrer G. Logemann.
Varel: I. Kreispfarrer Gießelmann.
II. Pfarrer Ahrens.
Zetel: Pfarrer Gramberg.

Kirchenkreis Jever.

Accum: z. Zt. unbesetzt. Wird vom Pfarrer in Fedderwarden verwaltet.
Cleverns: Wird vom Pfarrer in Sandel verwaltet.
Fedderwarden: Pfarrer Meyer.
Hohenkirchen: Pfarrer Stotz.
Jever: I. Kreispfarrer Aug. Gramberg
II. Pfarrer Beushausen.
Middoge: Wird vom Pfarrer in Tettens verwaltet.
Minsen: Wird vom Pfarrer in Wiarden verwaltet.
Oldorf: Wird vom Pfarrer in Waddewarden verwaltet.
Pakens: Wird vom Pfarrer in Sengwarden verwaltet.
Sande: Pfarrer Schauenburg.
Sandel: Pfarrer Schipper.
St. Joost-Wüppels: Pfarrer Brunken.
Schortens: Pfarrer Engelbart.
Sengwarden: Pfarrer Heinrich Logemann.
Sillenstede: Pfarrer Carl Wöbcken.
Tettens: Pfarrer Brinkmann.
Waddewarden: Pfarrer Johannes Ramsauer.
Wangerooge: Pfarrer Siemens.
Westrum: Wird vom Pfarrer in Wiefels verwaltet.
Wiarden: Pfarrer Allihn.
Wiefels: Pfarrer Siemer.

Kirchenkreis Rüstringen.

Bant: I. Pfarrer Ibbeken.
II. Pfarrer Harms.
Heppens: I. Pfarrer Rodiek.
II. Pfarrer Kentmann.
Neuende I. Kreispfarrer Toeniessen.
II. Pfarrer Fortmann.

Kirchenkreis Butjadingen.

Abbehausen: Pfarrer Oetken.
Blexen: Pfarrer Kirchenrat Jansen.
Hilfsprediger Rauterberg.
Burhave: Kreispfarrer Koch.
Eckwarden: Vakanzprediger Suhren.
Esenshamm: Pfarrer Bargmann.
Langwarden: Pfarrer Joh. Thorade.
Nordenham: I. Pfarrer Stölting.
II. Pfarrer Eissel.
Seefeld: Pfarrer Rohden.
Stollhamm: Pfarrer Schwarting.
Tossens: Pfarrer Teerkorn.
Waddens: Pfarrer Dudden.

Digitized by Google

Kirchenkreis Brake.

Brake: Pfarrer Lic. Freese.
Dedesdorf: Kreispfarrer Daniel Ramsauer.
Golzwarden: Pfarrer Wiesel.
Hammelwarden: Pfarrer Kirchenrat Wilkens.
Ovelgönne: Pfarrer Hermann Ramsauer.
Rodenkirchen: Pfarrer Wilhelm Ramsauer.
Schwei: Pfarrer Seidler.
Strückhausen: Pfarrer Kuhlmann.

Kirchenkreis Elsfleth.

Altenhuntorf: Pfarrer Rieken.
Bardenfleth: Pfarrer Kirchner.
Bardewisch: Pfarrer Friedr. Thorade.
Berne: Kreispfarrer Conze.
Elsfleth: Pfarrer Hermann Wöbken.
Großenmeer: Wird vom Pfarrer in Oldenbrok verwaltet.
Neuenbrok: Wird vom Pfarrer in Bardenfleth verwaltet.
Neuenhuntorf: Pfarrer Derfs.
Oldenbrok: Pfarrer Friedrichs.
Warfleth: Pfarrer Waldhausen.

Kirchenkreis Delmenhorst.

Alteneſch: z. Zt. unbeſetzt. Wird vom Pfarrer in Bardewisch verwaltet.
Delmenhorst: I. Pfarrer Meyer.
II. Pfarrer Ahlrichs.
III. z. Zt. unbeſetzt.
Ganderkeſee:
I. Pfarrer Theodor Ramsauer.
II. Pfarrer Friedrich Bultmann.
Hasbergen: Pfarrer Axen.
Hude: Pfarrer Tiarks.
Schönemoor: Pfarrer Georg Lübben.
Stuhr: Kreispfarrer Dannemann.

Kirchenkreis Wildeshausen.

Cloppenburg: Pfarrer Rogge.
Tötlingen: Pfarrer Müller.
Goldenstedt: Pfarrer Trentepohl.
Großenkneten: Pfarrer Reil.
Hatten: Pfarrer Addicks.
Huntloſen: Kreispfarrer Chr. Friedrich Bultmann.
Neuenkirchen: Pfarrer Roth.
Vechta: Pfarrer Düfer.
Strafanſtaltsgeiſtlicher Lübben.
Wildeshausen: Pfarrer Bulling.
Fladderlohausen, Kapellengemeinde: Der Pfarrer zu Neuenkirchen.
Löningen u. Wulfenau, Kapellengemeinden: Der Pfarrer zu Cloppenburg.
Lemwerder, Filialkapelle: Der Pfarrer zu Alteneſch.
Bokel, Filialkapelle: Der Pfarrer zu Apen.

Sonſtige Hilfs-, Aſſiſtenz- und Vakanzprediger.

Miſſionar Sommer, Hilfsprediger in Weſterſtede.
Miſſionar Hahn, Hilfsprediger in Bant.
Bamberger, prov. Aſſiſtenzprediger in Ohmſtede.
Bruns, prov. Vakanzprediger in Minſen.
Bergſtrand, prov. Aſſiſtenzprediger in Oldenburg.
Dede, prov. Aſſiſtenzprediger in Oldenburg.
Duwe, prov. Hilfsprediger in Zwiſchenahn.

Digitized by Google

Römisch-katholisches Kirchenwesen.

a) Kommission zur Wahrnehmung der staatlichen Rechte hinsichtlich der Römisch-katholischen Kirche.

Geheimer Oberfinanzrat Gramberg.
Landgerichtsdirektor Bathe.

b) Bischöfliches Offizialat in Vechta.

Fernspr. Vechta 237.

Bischöflicher Offizial: Geh. Oberkirchenrat, Päpstl. Hausprälat, Domkapitular Grobmeyer.
Geistlicher Assessor: Kirchenrat Overmeyer.
Weltlicher Assessor: Geheimer Justizrat Ostendorf, Vechta.
Sekretär und Registrator: Vikar Krapp II.
Kopist: Regierungssekretär Brackmann.
Bote: Rose.
Advocatus piarum causarum: fehlt. Der Oberamtsrichter Dr. Zerhusen ist mit der einstweiligen Wahrnehmung der Geschäfte beauftragt.
Examinatores Prosynodales:
Pastor Wempe, Emstek.
Landdechant Prälat Brust, Cloppenburg.
Kirchenrat Overmeyer, Vechta.
Pfarrer Meyer, Friesoythe.
Landechant Pfarrer Dr. Averdam, Oythe.
Pfarrer Nieberding, Osterfeine.

c) Geistlichkeit.

Bischöflicher Offizial: Geh. Oberkirchenrat, Päpstl. Hausprälat, Domkapitular Grobmeyer.

Dekanat Vechta-Neuenkirchen.

Landdechant: Pfarrer Dr. Averdam, Oythe.
Bakum: Pastor v. d. Assen.
Vikarie ad st. Catharinam: unbesetzt.
Der Vikar Ruholl ist mit der Verwaltung beauftragt.
Vikarie ad st. Johannem Nepomucenum: Vikar Ruholl.
Kaplan in Carum: Scheper II.
Damme: Pastor Zerhusen.
Vikarie ad st. Annam: Vikar Bornhorn.
Vikarie ad st. Trinitatem: Vikar Zuhöne.
Kaplan in Rüschendorf: Grote.
Delmenhorst: Pastor Rein. Kaplan Plump.
Vikar: Fortmann.
Dinklage: Pastor Renschen. Kaplan Westerhoff I.
Goldenstedt: Pastor Albers.
Kooperator und Primissar: Frese.
Holdorf: Pastor Luesse. Vikar und Kooperator: Mählmann.
Jever: Pastor Röseners.

Digitized by Google

Langförden: Pastor Dr. Meistermann.
Vikarie ad st. Johannem B.: Vikar Meyer II.
Lehne: Pfarrer Stegemann. Kaplan Siemer I.
Vikarie ad B. M. Virg.: Vikar Schütte.
Lutten: Pastor Scheper I. Vikar und Kooperator: Dickmann.
Neuenkirchen: Pastor Sieverding I.
Vikarie ad st. Crucem: Vikar Sieverding II.
Oldenburg: Pastor Krone. 1. Kaplan: Vorwerk. 2. Kaplan: Bitter.
Kaplan in Varel: Bohmann.
Kaplan in Brake: Henke.
Kaplan in Nordenham: Westerhoff II.
Osterfeine: Pastor Nieberding. Vikar und Kooperator Luttmann.
Oythe: Pastor Landdechant Dr. Averdam.
Rüstringen: Pastor Polking. Kooperator Kruse.
Steinfeld: Pastor Krebeck.
Vikarie ad B. M. V. et S. Joseph: unbesetzt.
Vahlending'sche Vikariestiftung: Kaplan Westerkamp.
Vechta: Pastor: Kirchenrat Obermeyer. Kaplan: Thole.
Vikarie ad st. Ludgerum: unbesetzt. Verwalter: Kaplan Thole.
Vikarie ad st. Crucem: Vikar Krapp II.
Vestrup: Pastor Küstermeyer.
Kaplan zu Lüsche: Wehmhoff.
Visbek: Pastor Frilling.
Vikarie ad st. Annam: Vikar Salen.
Vagedes-Vikarie: Kaplan Obermeyer.
Kaplan in Rechterfeld: Krümpelmann.
Wildeshausen: Pastor Beerens. Vikar und Kooperator: Krapp I.

Dekanat Cloppenburg.

Landdechant: Prälat Brust.
Altenoythe: Pastor Bünger.
Bösel: Pastor Sommer.
Barßel: Pastor Götting I.
Vikarie ad. B. M. V.: Vikar Süttmann.
Kaplan zu Harkebrügge: Klaus.
Kaplan in Augustfehn: Siemer II.
Cappeln: Pastor Holzhaus. Kaplan Jaspers.
Kaplan zu Elsten-Warnstedt: Lübben.
Cloppenburg: Pastor Landdechant, Prälat Brust. Kaplan Landgraf.
Vagedes-Vikarie: unbesetzt. Verwalter: Berssenbrügge.
Vikarius der Stedings-Vikarie: Vikar Hachmöller.
Vikarius der Riccius-Vikarie: Vikar Klünemann.
Zumsandesche Vikarie: Vikar Göttke.
Vikarie ad st. Antonium zu Bethen: Verwalter: Vikar Göttke.
Kaplan zu Kneheim: Evers.
Emstek: Pastor Wempe.
Vagedes-Vikarie: Vikar Wehmig.
Kaplan in Bühren: Thobe.
Essen: Pastor Hegger. Kaplan Hinners.
Kaplan in Bevern: zum Brägel.

Digitized by Google

Friesoythe: Pastor Meyer.
Vikarie ad st. Michael. Arch.: Vikar und Kooperator Bruns.
Garrel: Pastor Piening.
Lastrup: Pastor Götting II. Primissarius curatus: Korfhage.
Kaplan zu Hemmelte: Heuer.
Lindern: Pastor Püttmann. Vikar und Kooperator: Beckmann II.
Löningen: Pastor Tepe. Kaplan Meyerratken. Vikar und Kooperator: Beckmann.
Kaplan zu Bunnen: Uptmoor.
Kaplan zu Wachtum: Pastor Engels.
Markhausen: Pastor Menslage.
Molbergen: Pastor Johanning.
Vikar ad omnes sanctos: Meyer 1.
Kaplan zu Peheim: Kolhoff.
Neuscharrel: Pastor Kreymborg.
Ramsloh: Pastor Kokenge.
Scharrel: Pastor Schulte.
Strücklingen: Pastor Knelangen. Kooperator: Schmitz.

Jüdisches Kirchenwesen.

Fernspr. 1655.

Landrabbiner: Dr. de Haas.

Digitized by Google

c) Für den Landesteil Lübeck.

Weltliche Behörden usw.

Regierung zu Eutin.

Vorsitzender: Regierungspräsident Willms.
Mitglieder: Oberregierungsrat Scheer, Regierungsrat Zeidler.
Außerordentliche Mitglieder:
Studiendirektor Künnemann für Gymnasialsachen.
Kirchenrat Rathgens für evangelische Kirchen- und Schulsachen.
Kreisschulrat Christiansen für das evangelische Volksschulwesen.
Pastor Dr. Timmen für das katholische Volksschulwesen.
Sekretariat: Regierungsrat Friederichsen.
Hilfsbeamter für forsttechnische Sachen: Forstrat Bunnies.
Regierungskasse:
Landeskassenrendant Rechnungsrat Seemann, Aktuar Ehlers.
Regierungsoberinspektoren: Meynen, Dunker.
Regierungssekretäre: Bamberger, Rönnpag, Kraft.
Regierungssekretär: Scholmann.
Aktuare: Schöning, Limburg, Howe, Kropp, Buck.
Regierungsassistent: Schöß.
Verwaltungsanwärter: Müller.
Amtsobergehilfe: Japs.
Sitzungstag: Montag.
Sprechtag: in Eutin Freitag; in Schwartau am letzten Sonnabend eines jeden Monats; in Ahrensböck am ersten Mittwoch eines jeden Monats.

Landesausschuß.

Mitglieder.

Mehrheitssozialisten.

Maurer Otto Gloe, Neudorf.
Schlosser Joh. Ketelhohn, Schwartau.
Zimmerer Karl Fick, Stockelsdorf.
Zimmerer Paul Thätner, Ahrenböck.
Hauptlehrer Carl Bartels, Liensfeld.
Lagerhalter Otto Wecker, Malente.
Arbeiter Franz Burowski, Dunkelsdorf,
Lehrer Hugo Schmidt, Cleverbrück.
Brotfuhrmann Th. Dunker, Eutin.
Maurer Johannes Lamprecht, Gronenberg.

Deutschnationale.

Bürgermeister Albert Mahlstedt, Eutin.
Hufner Friedrich Ehlers, Haßendorf.
Hufner Heinrich Dohm, Brackrade.
Frau Martha Voß-Zietz, Schwartau.
Major a. D. Joachim v. Levetzow, Sielbeck.
Hofbesitzer Gustav Mentz, Hörsten.
Gärtnereibesitzer Ernst Bierbach, Stockelsdorf.
Hofbesitzer Ed. Kohlsaat, Luschendorferhof.

Demokraten.

Bauunternehmer Hinrich Steenbock, Eutin.
Gemeindevorsteher a. D. Hattenbach, Schwartau.
Mühlenbesitzer O. H. Blohm, Ahrensböck.
Gemeindevorsteher Arthur Voß, Pansdorf.
Hotelbesitzer Friedrich Fick, Malente.

Deutsche Volkspartei.

Rechtsanwalt Paul Behrmann, Schwartau.

Unabhängige.

Arbeiter Wilhelm Jürs, Fackenburg.

Digitized by Google

Landesverband.

a) Landesvorstand.

Vorsitzender:
Regierungspräsident Willms.

Mitglieder des Landesvorstandes:
Mahlstedt, Eutin,
Ehlers, Haßendorf,
Voß, Pansdorf,
Gloe, Neudorf,
Fick, Stockelsdorf,
Bartels, Liensfeld.

b) Hilfsbeamte.

Bureaudirektor Streckmann,
Sekretär Schwarten,
Rechnungsführer Hollwege.

c) Technische Beamte.

Wegebaumeister Wilke,
„ Schütte.
Obermonteur Gente.

d) Wegewärter.

Kühl, Neudorf,
Dose, Brackrade,
Horstmann, Eutin,
Rowedder, Eckelsdorf,
Ruß, Pansdorf,
Geerts, Ravensbusch,
Haß, Haffkrug,
Suxdorf, Timmerdorferstrand.

e) Hilfswegewärter.

Graage, Liensfeld,
Böck, Sähren,
Brunke, Eutin,
Ehrig, Eutin,
Staack, Eutin,
Bergmann, Pönitz,
Herm. Rust, Vorwerk-Neuhof,
Weber, Barghorst,
Tleyer, Gnissau,
Menge, Cashagen,
Haß, Dunkelsdorf,
Hüttmann, Pohnsdorf.
Eckhorst, Fakenburg,
Banthin, Schwartau.
Neumann, Sarkwitz.
Willert, Haffkrug,
Johannsen, Gleschendorf.
Witt, Ratekau.

f) Arbeitsnachweise.

Eutin: Geschäftsführer Muuß,
Stender.
Schwartau: Geschäftsführer Jacobsen.
Ahrensböck: Geschäftsführer Thätner.

Verwaltungsgericht.

Vorsitzender: Regierungspräsident Willms.
Ernanntes Mitglied: Oberamtsrichter de Beer, Bad Schwartau.
Vertreter: Oberregierungsrat Scheer.
Vom Landesausschuß gewählte Mitglieder:
Gemeindevorsteher Utesch, Rensefeld.
Vertreter: Auktionator Hattenbach, Bad Schwartau.
Gemeindevorsteher Mentz, Ahrensböck.
Vertreter: Ratsherr Klook, Eutin.
Hufner Ehlers, Haßendorf.
Vertreter: Ratsherr Menschel, Bad Schwartau.

Gemeindebehörden und Standesämter.

Magistrat der Stadt Eutin.

Bürgermeister: Mahlstedt.
Ratsherren: Spethmann, Münte, Klook, Heger.
Stadtkassierer: Herbst.
Stadtaktuar: Wulff.

Digitized by Google

Aktuargehilfe: Witthöft.
Gemeindediener: Kloth.
Polizeiwachtmeister: Müller.
Hilfspolizist: Muxfeldt.
Nachtpolizist: Wehrmann.

Magistrat der Stadt Ahrensböck.

Bürgermeister: Frentrup.
Ratsherren: Wittern, Thätner.

Magistrat der Stadt Bad Schwartau.

Bürgermeister: Francke.
Ratsherren: Menschel, Heinsen.

Gemeindevorsteher.

Landgemeinde Ahrensböck: Mentz, Ahrensböck.
Gemeinde Bosau: Henk, Hassendorf.
„ Curau: Beythien, Schwinkenrade.
Landgemeinde Eutin: Braesch, Bockholt.
Gemeinde Gleschendorf: Westphal, Sarkwitz.
„ Gnissau: Wendelborn.
„ Malente: Otzen.
„ Neukirchen: Dunker, Malkwitz.
„ Obernwohlde: Sievers.
„ Ost-Ratekau: Tamm, Warnsdorf.
„ West-Ratekau: Scharbau, Pansdorf.
„ Redingsdorf: Tiedge, Röbel.
„ Rensefeld: Utesch.
„ Siblin: Meyer, Bahnhof Gleschendorf.
„ Stockelsdorf: Hinze.
„ Süsel: Kröger.

Standesämter.

Ahrensböck (Stadt- und Landgemeinde Ahrenböck):
Bürgermeister Frentrup, Ahrensböck.
Eutin (Stadt- und Landgemeinde Eutin): Bürgermeister Mahlstedt.
Gleschendorf: Gastwirt Witt.
Neukirchen: Uhrmacher Voigt.
Schwartau: Bürgermeister Francke.
Siblin: Gastwirt Weidemann, Bahnhof Gleschendorf.
Süsel: Gemeinderechnungsführer Bumann.
Bosau, Curau, Gnissau, Malente, Obernwohlde, Ost-Ratekau, West-Ratekau, Redingsdorf, Rensefeld und Stockelsdorf: die betreffenden Gemeindevorsteher.

Bauwesen.

Hochbauamt.

Baumeister Riesen.

Wegbauamt.

Regierungsbaurat Christiansen.

Digitized by Google

Landwirtschaftskammer.

Vorsitzender: Hufner Dohm, Brackrade.
Generalsekretär Dr. Reeder, Eutin.

Pferdezuchtkommission.

a) Oldenburgischer Zuchtrichtung:

Vorsitzender: Ökonomierat Kaufmann, Eutin.
Ständiges Mitglied: Hufner Sach, Hufnerkrug.
Achtsmänner:
Rentner Blunck, Heinr., Malente.
Hufner Rueſch, Schwochel.
Rentner Burmeiſter, Bahnhof Gleſchendorf.
Stellvertreter:
Hufner Ehlers, Paul, Pohnsdorf.
„ Techau, Pohnsdorf.
„ Sievers, Liensfeld.

b) Schleswiger Zuchtrichtung:

Vorsitzender: Ökonomierat Kaufmann, Eutin.
Ständiges Mitglied: Rentner Blunck, Malente.
Achtsmänner:
Hufner Ferd. Drückhammer, Neudorf,
Bauervogt Dierk, Meinsdorf,
Hufner W. Schumacher junr., Fissau.
Stellvertreter:
Hufner Reimers, Bichel,
„ Wilken, Barghorst.
„ A. Grimm, Gnissau.

Ablösungsbehörde.

Ablösungskommission.

Vorstand: Stelle unbesetzt.
Stellvertreter: Amtsgerichtsrat Carstens, Bad Schwartau.
Mitglieder: Regierungsbaurat Christiansen.
Hufner W. Schumacher senr., Fissau.
Stellvertretendes Mitglied: Hufner Rüeſch, Schwochel.

Revisionsbehörde.

Vorstand: Stelle unbesetzt.
Stellvertreter: Amtsgerichtsrat Carstens, Bad Schwartau.
Mitglieder: Oberamtsrichter Witthauer, Ahrensböck.
Oberregierungsrat Scheer, Eutin.
Regierungsbaurat Christiansen, Eutin.
Gemeindevorsteher Uteſch, Rensefeld.
Hufner W. Schumacher, senr., Fissau.
Stellvertretendes Mitglied: Hufner Trepkau, Tankenrade.

Digitized by Google

Medizinalwesen.

Landesarzt: unbesetzt.
Stellvertr. Landesarzt: Dr. med. Harms, Eutin.
Landestierarzt: Veterinärrat Dr. med. vet. Stietenroth, Malente.

Gendarmerie.

(Gemeinsam mit dem Landesteil Oldenburg, Seite 54.)

Gendarmerie-Standorte:

Amtsgerichtsbezirk Eutin.

Eutin:
Kommissar Hollwege. Fernsprecher Eutin 353.
Wachtmeister Helmers. Fernspr. Eutin 72.
Wachtmeister Piotrowski.

Hutzfeld: Wachtmeister Besuden. Fernspr. Hutzfeld 22.
Malente:
Oberwachtmeister Lüth. Fernspr. Malente-Gremsmühlen 121.
Wachtmeister Wessel.

Amtsgerichtsbezirk Schwartau.

Bad Schwartau:
Kommissar Pitzner.
Oberwachtmeister Wagenfeld. Fernspr. Lübeck 1096.
Oberwachtmeister Würdemann.
Wachtmeister Rohwald.

Niendorf: Oberwachtmeister Janßen IV. Fernspr. Travemünde 176.
Stockelsdorf: Wachtmeister Edel. Fernspr. Lübeck 1094.
Pansdorf: Oberwachtmeister Steffen. Fernspr. Pansdorf 32.

Amtsgerichtsbezirk Ahrensböck.

Ahrensböck:
Wachtmeister Oltmer. Fernsprecher Ahrensböck 128.
Wachtmeister Schütte IV. Fernspr. Ahrensböck 42.

Süsel: Oberwachtmeister Rathje. Fernsprecher Gleschendorf 56.
Bahnhof Gleschendorf: Oberwachtmeister Cordes I. Fernspr. Gleschendorf 58

Landesgefängnis.

Die Inspektion führt Oberregierungsrat Scheer.
Gefängnisassistent: Lembke.

Denkmalschutz.

Denkmalschutzbehörde.

Regierung.

Denkmalpfleger.

Unbesetzt.

Denkmalrat:

Vorsitzender: Kirchenrat Rahtgens.
Stellvertretender Vorsitzender: Forstrat Bunnies.
Mitglieder: Architekt Klücher, Eutin.
Lehrer Köll, Eutin.

Digitized by Google

Strandamt Eutin.

Regierung, Abteilung für Strandsachen.
(zeitiger Vorsitzender): Oberregierungsrat Scheer.
Strandvogt zu Haffkrug: Fischer Willert.
Strandvogt zu Scharbeutz: Hegemeister Dürwald.

Strandaufsicht.

Strandaufseher: Wegemeister Haß in Haffkrug.

Versicherungsbehörde.

Spruchkammer des Oberversicherungsamts in Eutin.

Vorsitzender: unbesetzt.
Stellvertreter: Regierungsrat Friederichsen.

Versicherungsamt Eutin.

Vorsitzender: Oberregierungsrat Scheer.
Stellvertreter: Regierungsoberinspektor Meynen.

Landesversicherungsanstalt Schleswig-Holstein in Kiel.

(Ist auch für den Landesteil Lübeck zuständig.)

Vorsitzender: Landeshauptmann Graf v. Platen-Hallermund, Kiel.

Spruchkammer des Militärversorgungsgerichts in Eutin.

Vorsitzender: unbesetzt.
Stellvertreter: Regierungsrat Friederichsen.

Sektion Landesteil Lübeck der Schleswig-Holsteinischen landwirtschaftlichen Berufsgenossenschaft.

Vorsitzender: Oberregierungsrat Scheer.
Mitglieder: Hufner Kasch, Bichel.
Viertelhufner Slünz, Barghorst;
Hufner Stammer, Rensefeld; Wilken, Obernwohlde; Sach, Hufnerberg.
Erbpächter Naue, Stockelsdorf.
Geschäftsführer: Sekretär Röver.

Handwerkskammer zu Altona.

(Ist auch für den Landesteil Lübeck zuständig.)

Vorsitzender: Maurermeister Lehmann, Altona.
Sekretär Hagemann.

Digitized by Google

Gewerbliches Schulwesen.

Technikum Eutin.

Staatliche Kommission:

Ministerialrat Geh. Oberbaurat Freese, Oldenburg.
Geh. Oberbaurat Dittmann, daselbst.

Forstwesen.

Oberförsterei Eutin.

Oberförster: Forstrat Bunnies.

Reviere:

Neudorf-Liensfeld: Hegemeister Kipp, Dodau.
Holzwärter Johnsen, Majenfelde.
Eutin: Förster Sach, Tarnekau.
Malente: Förster Kasch.
Holzwärter Krützfeldt, Schwonau.
Holzwärter Kropp, Malkwitz.
Wüstenfelde: Förster Burmeister.

Oberförsterei Schwartau-Ahrensböck.

Vorstand: Oberförster Otto, Schwartau.

Reviere:

Schwartau: Förster Tamm.
Holzwärter: Voßgrau, Ratekau.
Dose, Techau.
Scharbeutz: Hegemeister Dürwald.
Holzwärter Schierbach, Gronenberg.
Wildkoppel: Oberförster Hayessen, Wahlsdorferholz.
Holzwärter: Liemau, Hohenhorst,
Burmeister, Grebenhagen,
Hein, Holstendorf.
Pansdorf: Förster Tesnau.

Katasterwesen.

Vorstand: Regierungsbaurat Christiansen.
Katastersekretäre: Vermessungsobersekretäre Stephan.
Namuth.
Katastersekretär Bünning.
Katasterassistent Timm.

Hebungswesen.

Amtskasse Eutin: Rechnungsrat Seemann.
Aktuar Ehlers.
Amtskasse Schwartau: Amtsrentmeister Günther.

Digitized by Google

Gerichte, Staatsanwaltschaft, Rechtsanwaltschaft.

Landgericht der freien und Hansestadt Lübeck und des Landesteils Lübeck (zu Lübeck).

Große Burgstr. 4. Fernspr. 477, 96, u. 443.

(Gehört zum Oberlandesgerichtsbezirk Hamburg.)

Präsident: Landgerichtspräsident Dr. Oemler.
Direktoren: Landgerichtsdirektoren: Driver (von Oldenburg ernannt.)
Schrader.
Mitglieder: Landgerichtsrat Dr. Pabst,
„ Dr Eschenburg,
„ Dr. Utermarck.
„ Dr. Christians (Oldenburg).
Landrichter Mollwo,
„ Dr. Robert,
„ Staunau,
„ Dr. Sievers.
Gerichtsschreiber: Präsidialsekretär Wolff,
Landgerichtssekretäre: Schöning, Uther, Nürnberg.
Oberassistenten: Schmidt, Hopp, Schnoor.
Gerichtsboten: Moll, Ahrens, Tiekelmann.
Hausmeister Krause.

Amtsgerichte.

Amtsgericht Eutin.

Fernspr. 102.

Amtsgerichtsräte: Staatsminister a. D. Graepel, Exz. (vom 1. 10. 1921 an).
Oberamtsrichter Witthauer, Ahrensböck.
Justizobersekretäre Harder, Böhlk, Frank.
Gerichtsvollzieher Jung.
Justizunterwachtmeister Grage.
Gefängnisassistent: Lembke.

Sprechtage.

Sprechtag: Freitag.
Schöffengerichtssitzungen: an jedem ersten und dritten Sonnabend eines jeden Monats.

Amtsgericht Bad Schwartau.

Fernspr.: Amt Lübeck 646.

Amtsgerichtsrat: Oberamtsrichter de Beer.
Amtsgerichtsrat Carstens.
Justizobersekretäre: Müller, Schläfke, Harders, Wenck.
Aktuare: Töllner, Jäger.
Justizanwärter: Lütke, Krummland.
Gerichtsvollzieher: Otte.
Kanzleiassistenten: Steyer, Rave.
Justizoberwachtmeister: Krummland.

Digitized by Google

Hilfsbote und Hauswart: Köppen.
Schließer: Der Dienst wird vom Justizoberwachtmeister Krummland wahrgenommen.

Sprechtage.

Abt. I: Sprechtag am Sonnabend jeder Woche für die Gemeinden Schwartau, West-Ratekau, Obernwohlde.
Zivilgerichtssitzung: Mittwochs.
Abt. II: Sprechtag am Mittwoch jeder Woche für die Gemeinden Ost-Ratekau, Stockelsdorf und Rensefeld.
Zivilgerichtssitzung: Sonnabend.
Schöffengerichtssitzung: jeden zweiten Donnerstag.

Geschäftsverteilung.

I. Abteilung: Amtsgerichtsrat Oberamtsrichter de Beer.
II. Abteilung: Amtsgerichtsrat Carstens.

Amtsgericht Ahrensböck.

Fernspr. Ahrensböck 38.

Amtsgerichtsrat: Oberamtsrichter Witthauer.
Justizobersekretäre: Rechnungsrat Ahlers, Demuth.
Aktuar: Lüer.
Gerichtsvollzieher: Lüer.
Justizoberwachtmeister: Kottkamp.

Sprechtage.

Sprechtag: Montag.
Öffentliche Zivilgerichtssitzungen: am 2. und 4. Freitag jedes Monats.
Schöffengerichtssitzungen am zweiten und vierten Dienstag eines jeden Monats.

Staatsanwaltschaft.

Beim Landgericht.

Erster Staatsanwalt Dr. Lienau.
Staatsanwalt Dr. Wex.
Staatsanwaltschaftsobersekretär: Schneider.
Staatsanwaltschaftssekretäre: Martens, Casper.
Staatsanwaltschaftsoberassistenten: Jacob, Krabbenhöft.

Amtsanwalt bei sämtlichen Amtsgerichten:

unbesetzt.
Vertreter: Justizobersekretär Frank, Eutin.
„ Schläfke, Bad Schwartau.
Rechnungsrat Ahlers, Ahrensböck.

Rechtsanwälte.

Beim Landgericht.

(Oldenburgische Rechtsanwälte.)

Barelmann,
Dr. Evers,
Hemken,
} Eutin.

Böhmcker,
Behrmann,
} Schwartau.

Digitized by Google

Bei den Amtsgerichten.

Eutin:
Barelmann.
Dr. Evers.
Hemken.

Schwartau: Böhmcker.
Behrmann.

Schulwesen.

Reformrealgymnasium.

Studiendirektor: Künnemann.

Studienräte:
Geh. Studienrat Professor Arens.
Professor Eilers.
„ Dr. Lehmann.
„ Dr. Genz.
„ Röring.
Mie.
Immel.
Dr. Schlett.
Dr. Dieckmann.
Vogt.
Rahtge.
Tietgens.
Dr. Westerburg.
Dr. Theuring.
Enzian.
Dr. Kloth.
Dr. David.
Dr. Schich.
Dr. Kaun.
Zeichenlehrer und Gesanglehrer Dahl.
Zeichenlehrer Munte.
Turnlehrer: Kurdt, Braasch.
Gymnasiallehrer: Höppner.

Städtisches Lyceum:

Leiter: Direktor Harders.

Oberlehrer Dr. Hoffsommer.
Oberlehrerinnen Reinhardt.
Stolte.
Wissenschaftl. Hilfslehrer Dr. Ehrich.
Wissenschaftl. Lehrerin Mews.
Mittelschullehrer Schönfeld.
Lehrer Peters.
Zeichenlehrer Wolf.
Handarbeitslehrerin Frl. Frick.
Lehrerin Otzen.
„ Mannweiler.

Vorschule (im Abbau).

Lehrer Jäger.
„ Ohff.
„ Jensen.
Lehrer Behrens.
Lehrerin Evers.

Kreisschulinspektoren.

Kreisschulrat Christiansen, Eutin, für die evangelischen Volksschulen.
Pastor Dr. Timmen, Eutin, für die katholischen Volksschulen.

Kommission für die Angelegenheiten der öffentlichen Bibliothek.

Professor Eilers, Eutin.
Studienrat Dr. Westerburg.
Hufner Ehlers, Haßendorf.

Digitized by Google

Kirchenwesen.

I. Evangelisches Kirchenwesen.

a) **Landeskirchenrat:**

Kirchenrat Rahtgens, Eutin, Superintendent,
Ersatzmänner: Pfarrer Harms, Eutin,
„ Arens, Malente,
Oberamtsrichter de Beer, Bad Schwartau,
Ersatzmänner: Justizrat Barelmann, Eutin,
Oberamtsrichter Witthauer, Ahrensböck.

b) **Synodalausschuß.**

Privatmann Langbehn, Eutin, Vorsitzender, Präsident der Landessynode.
Ersatzmänner: Hotelbesitzer Grimm, Uglei,
Altenteiler Stammer, Renfefeld.
Pfarrer Koch, Neukirchen.
Stellvertreter: Pfarrer Vietig, Stockelsdorf.
Pfarrer Zinzow, Eutin.
Gutsbesitzer v. Neergaard, Ovelgönne.
Ersatzmänner: Freiherr v. Hollen, Schönwalde.
Pensionsbesitzer Evers, Gremsmühlen.

c) **Landessynode.**

1. Geistliche Mitglieder:
Pastor Harms, Eutin,
„ Zinzow, Eutin,
„ Koch, Neukirchen,
„ Arens, Malente,
„ Jäger, Bosau,
„ Namenhauer, Ahrensböck,
„ Krantz, Gnissau,
„ Dittmer, Gleschendorf.
„ Lüers, Süsel,
„ Rönnecke, Ratekau,
„ Michaelis, Renfefeld.
„ Zietz, Renfefeld,
„ Vietig, Stockelsdorf,
„ Greis, Curau,
„ Clauzen, Niendorf (wohnhaft in Lübeck).

2. Weltliche Mitglieder:
Lehrer Jäger, Ahrensböck,
Landmann Hildebrandt, Schwochel,
Hufner Ehmke-Kasch, Bichel,
„ G. Burmeister, Steinbusch,
Rentner Karl Wehde, Curau,
Hufner B. Hammerich, Böbs,
Obersekretär Harder, Eutin,
Drechsler Ziesemer, Eutin,
Privatmann Langbehn, Eutin,
Hufner Haß, Zarnekau,
„ J. Witt, Gleschendorf,
„ E. Tödt, Kesdorf.
Rittmeister Isenberg, Travenort,
Privatmann Wendelborn, Gnissau,
Pensionsbesitzer E. Evers, Gremsmühlen,
Hotelbesitzer Grimm, Uglei,
Hauptlehrer Bruhn, Malkwitz,
Freiherr v. Hollen, Schönwalde.
Hauptlehrer Knaack, Niendorf,
Gutsverwalter Bielenberg, Warnsdorf,
Hufner Westphal, Pansdorf,
Altenteiler Scheel, Luschendorf,
Altenteiler Stammer, Renfefeld.
Gärtner Harms, Renfefeld,
Rentner Faasch, Bad Schwartau,
Kaufmann Blöcker, Bad Schwartau,
Landmann Malchau, Eckhorst,
Kunstgärtner Moll, Stockelsdorf,
Gutsbesitzer v. Neergaard, Ovelgönne.
Landmann Ernst Tiedge, Süsel.

Digitized by Google

d) **Geistlichkeit.**

Superintendent: Kirchenrat Rathgens.
Stadt Eutin: Erster Stadtprediger Rathgens,
Zweiter Stadtprediger Harms.
Dritter Stadtprediger Zinzow.
Malente: Pastor Arens.
Neukirchen: Pastor Koch.
Bosau: Pastor Jäger.
Rensefeld: Pastor Michaelis, Zietz.
Stockelsdorf: Pastor Vietig.
Ratekau: Pastor Rönnecke.
Gleschendorf: Pastor Dittmer.
Ahrensböck: Pastor Namenhauer.
Süsel: Pastor Lüers.
Gnissau: Pastor Krantz.
Curau: Pastor Greis.
Niendorf: Pastor Claussen, Lübeck.

II. Katholisches Kirchenwesen.

a) **Oberbehörde.**

Dr. theol. Wilhelm Bernin g, Bischof von Osnabrück, Apostalischer Provikar der norddeutschen Missionen in Osnabrück.

b) **Kirchenvorstand der Katholischen Gemeinde für den Landesteil Lübeck.**

Andreas Taroni, Privatmann, Eutin, stellv. Vorsitzender,
Johann Pitz, Gutsbesitzer, Eckelsdorf,
Ignatz Kuchta, Tiefbauunternehmer, Eutin,
Karl Borchardt, Arbeiter, Eutin,
Otto Erkes, Gutsbesitzer, Neuhof,
Josef Koch, Kaufmann, Eutin.

c) **Geistlichkeit.**

Dr. phil. Wilhelm Timmen, Pastor, Eutin,
Matthias Nölker, Rektor, Niendorf (Ostsee),
Johannes Thomes, Kaplan, Eutin.

Digitized by Google

d) Für den Landesteil Birkenfeld.

Weltliche Behörden usw.

Regierung zu Birkenfeld.

Fernspr. 35 u. 42.

Präsidium: Regierungspräsident Dörr.
Mitglieder: Regierungsrat Dr. Marzen.
Regierungsrat Zimmermann.
Hilfsarbeiter: Regierungsoberinspektor Schley, mit der Wahrnehmung beauftragt.
Forstrat Pauly, für Forstangelegenheiten.
Kirchenrat Bonnet, Sötern,
Dechant Kohlmann,
Geheimer Studienrat Dr. Heitmann, } als Mitglieder der oberen Schulbehörde.
Studiendirektor Professor Dr. Binneboessel, Hilfsarbeiter für das höhere Schulwesen.
Vermessungsrat Thomas, für die Grund- und Gebäudesteuersachen, für das Katasterwesen und für Landesökonomiesachen.
Sekretariat: Regierungsoberinspektor Schley, beauftragt.
Landeskassenrendant: Rechnungsrat Schleich.
Registratur: Regierungsobersekretär Ding.
Aktuar Rümmler.

Revisionsbureau:

Regierungsobersekretäre: Sievers, Schley, Theilen, Schug, Ruppenthal.
Aktuar: Juchem.
Verwaltungsanwärter: Belz, Schug.
Kanzleisekretäre: Zorn, Schneider.
Bote: Heß.

Landesausschuß.

Mitglieder:

Cullmann, Heinrich, Geschäftsführer, Oberstein.
Schuch, Albert, Wirt und Buchhändler, Idar.
Kirschmann, Jacob, Gütermakler, Oberstein.
Becker, Walter, Postassistent, Idar.
Iffland, Friedrich, Goldschmied, Oberstein.
Brunk, Friedrich Peter, Bauunternehmer, Tiefenstein.
Bleicher, Karl, Birkenfeld.
Edinger, Karl, Händler, Fischbach.
Müller, August, Bergmann, Gimbweiler.
Weyand, August, Schöffe, Oberhosenbach.
Kunz, Karl Ludwig, Landwirt, Wolfersweiler.
Antes, Johann Peter, Landwirt, Achtelsbach.

Digitized by Google

Knapp, Karl, Schöffe, Hußweiler.
Groß, Julius, Landwirt, Bergen.
Henn, Robert, Schöffe, Sötern.
Engel, Karl, Landwirt, Rinzenberg.
Dalheimer, Albert, Schwollen.
Schmelzer, Artur, Fabrikant, Oberstein.
May, Otto, Kaufmann, Kirschweiler.
Becker, Peter, Schöffe, Selbach.
Saling, Peter, Metallarbeiter, Oberstein.
Lauer, Peter, Bergmann, Bosen.
Faber, Peter, Postsekretär, Birkenfeld.
Wild, Hermann, Kaufmann, Idar.

Landesvorstand.

Vorsitzender: Regierungspräsident Dörr.
Stellvertreter: Regierungsrat Dr. Marzen.
Mitglieder: Wild, Kaufmann, Idar.
Faber, Peter, Postsekretär, Birkenfeld.
Engel, Karl, Landwirt, Rinzenberg.
Antes, Johann P., Landwirt, Achtelsbach.

Verwaltungsgericht

Vorsitzender: Regierungspräsident Dörr.
Ernanntes Mitglied: Regierungsrat Zimmermann.
Vertreter: Oberamtsrichter Hartong.
Gewählte Mitglieder:
Kaufmann Paul Cäsar, Oberstein.
Vertreter: Gerbereibesitzer Kunz, Herrstein.
Kaufmann Beeck, Idar.
Vertreter: Gerber Hauth, Birkenfeld.
Schöffe Weyand, Oberhosenbach.
Vertreter: Kaufmann Rickes, Birkenfeld.

Bürgermeistereien, Gemeinden und Schöffen.

Bürgermeisterei Birkenfeld.

Fernspr. 41.

Bürgermeister: Schmidt.
Amtsoberwachtmeister: Helm.

Schöffen:

Achtelsbach: Melsheimer.
Abentheuer: Mörsch.
Birkenfeld: Loeblein.
Brücken: Heylmann.
Buhlenberg: Conde.
Burgbirkenfeld: Becker.
Dambach: Müller.
Dienstweiler: Kunz.
Ellenberg: Helm.
Fleckweiler: Faust.
Gollenberg: Bayer.
Hoppstädten: Gierst.
Meckenbach: Luther.
Nohen: Spindler.
Rimsberg: Mattes.
Rinzenberg: Helm.
Traunen: Jung.
Weiersbach: Gierend.

Digitized by Google

Bürgermeisterei Niederbrombach.

Fernspr. 7.

Bürgermeister: Herrmann.
Amtsoberwachtmeister: Weber.

Schöffen:

Böschweiler: Hanß.
Burbach: Ranft.
Elchweiler: Wilhelm.
Hambach: Reichert.
Hattgenstein: Finck.
Heupweiler: Schwarz.
Hußweiler: Knapp.
Kronweiler: Heidrich.
Leisel: Schwinn.
Niederbrombach: Antes.
Nockenthal: Hanß.
Oberbrombach: Becker.
Rötsweiler: Heidrich.
Schmißberg: Meyer.
Schwollen: i. V. Beeck.
Siesbach: Massierer.
Sonnenberg: Übel.
Wilzenberg: Hartenberger.
Winnenberg: Bank.

Stadtbürgermeisterei Idar.

Fernspr. Oberstein 44.

Stadtbürgermeister: Dr. Engel.
Beigeordneter: Bohrer.
Oberstadtsekretäre: Klein, Meise.
Stadtbaumeister: Engeroff.

Bürgermeisterei Idar (Land).

Fernspr. Oberstein 473.

Bürgermeister: Stender.
Amtsobergehilfe: Olszewski.

Schöffen:

Algenrodt: Ludw. Mohr.
Enzweiler: Risch.
Gerach: Schneider.
Göttschied: Kreuscher.
Herborn: Becker.
Hettenrodt: Bernhard.
Kirschweiler: May.
Mackenrodt: Schuch.
Regulshausen: Hahn.
Tiefenstein: Roth.
Veitsrodt: Dreher.
Vollmersbach: Dreher.

Stadtbürgermeisterei Oberstein.

Fernspr. 12 u. 17.

Stadtbürgermeister: Dr. Berger.
Beigeordneter: Robinson.
Juristischer Hilfsarbeiter: Schwarz.
Oberstadtsekretär Michels.
Polizeisekretär: Heyer.
Stadtbaumeister: Schloßbauer.

Bürgermeisterei Herrstein.

Fernspr. 4.

Bürgermeister: Mohr.
Amtsobergehilfe: Scherer.
Hilfsbote: Geiß.

Digitized by Google

Schöffen:

Bergen: Groß.
Berschweiler: Zuck.
Breitental: Siegel.
Bundenbach: Schmidt.
Fischbach: Tasch.
Griebelschied: Bärdges.
Herrstein: Reichardt.
Hintertiefenbach: Lamberti.
Kirnsulzbach: Dröscher.
Mörschied: Krempel.
Niederhosenbach: Hey, Ernst.
Niederwörresbach: Bank.
Oberhosenbach: Weyand.
Oberwörresbach: Helm.
Sonnschied: Strohm.
Weiden: Roth.
Georg Weierbach: Brust.
Wickenrodt: Faller.

Bürgermeisterei Rohfelden.

Fernspr. Türkismühle 15.

Bürgermeister: Scherer.
Amtsoberwachtmeister: Weider I.
Hilfsbote: Weider II.

Schöffen:

Asweiler: Bill.
Bosen: Schank.
Eckelhausen: Schneider.
Eisen: Leonhardt.
Eiweiler: Feist.
Eitzweiler: Seibert.
Ellweiler: Coberger II.
Gimbweiler: Gisch.
Gonnesweiler: Liesmann.
Hirstein: Zimmer.
Mosberg-Richweiler: Seibert.
Neunkirchen: Mörsdorf.
Rohfelden: Baum.
Schwarzenbach: Klein, Nikolaus.
Selbach: Birtel.
Sötern: Henn.
Steinberg-Deckenhardt: Bernhardt.
Walhausen: Luther.
Wolfersweiler: Kunz.

Standesämter.

Birkenfeld, Niederbrombach, Idar (Land), Herrstein und Rohfelden: die betreffenden Bürgermeister.
Oberstein: Stadtbürgermeister Dr. Berger.
Idar (Stadt): Stadtbürgermeister Dr. Engel.

Bauwesen.

Bauamt.

Baubeamter:
Beauftragt: Techniker Klein.

Bergwesen.

Für den Landesteil Birkenfeld bestelltes Preußisches Oberbergamt in Bonn.

Für den Landesteil Birkenfeld bestellter Preußischer Bergrevierbeamter:
Bergrat Schulz, Coblenz.

Digitized by Google

Ablösungsbehörden.

Ablösungskommission.

Vorstand: Oberamtsrichter Hartong.
Mitglieder: z. Zt. noch unbesetzt.

Revisionsbehörde.

Vorstand: Oberamtsrichter Hartong.
Mitglieder: Obersteuerrat Pauly.
Bierbrauer Heintz, Birkenfeld.
Landwirt Hauth, Birkenfeld.
Kaufmann Beeck, Idar.
Stellvertreter: Landwirt Ruppenthal, Nohen.
Mechaniker Reichardt, Herrstein.

Eichwesen.

Eichamt in Oberstein.

Eichmeister Faber, Oberstein.

Medizinalwesen.

Landesarzt: Obermedizinalrat Dr. Schmidt, Idar.
Bezirksarzt: fehlt.
Landestierarzt: Veterinärrat Blume, Birkenfeld.

Gendarmerie.

Regierungsrat Zimmermann, Birkenfeld, mit der Inspektion der Gendarmerie beauftragt.
Kommissar Seibert, Birkenfeld.

Gendarmeriestationen:

Birkenfeld: Oberwachtmeister Barth. Wachtmeister Goedicke, Winter.
Niederbrombach: Oberwachtmeister Schank.
Nohfelden: Oberwachtmeister Huback.
Sötern: Oberwachtmeister Wollmer.
Oberstein: Oberwachtmeister Türkis.
Idar: Oberwachtmeister Ruppenthal.
Herrstein: Oberwachtmeister Nagel, Wachtmeister Stoll.
Fischbach: Wachtmeister Kröninger.

Hilfsgendarmen:

Türkismühle: Gag, Dreher.
Bundenbach: Wolff.

Ersparungskasse für den Landesteil Birkenfeld.

Verwalter: Inspektor Schneider.
Staatsbankfekretär: Crummenauer.

Digitized by Google

Kommission für die Verwaltung der Cäcilienstiftung.

Vorsitzender: Regierungspräsident Dörr.
Mitglieder: Pfarrer Bonnet.
Dechant Kohlmann.
Geh. Studienrat Dr. Heitmann.

Denkmalschutz.

Denkmalschutzbehörde.

Regierung.

Denkmalpfleger.

1. Professor Dr. Baldes, zur Zeit in Kreuznach.
2. Studiendirektor Dr. Binneboeßel in Birkenfeld.
3. Forstrat Pauly, Birkenfeld.
4. Hauptlehrer Heidrich, Birkenfeld.
5. Regierungsrat Zimmermann, Birkenfeld.

Denkmalrat.

1. Oberamtsrichter Hartong in Birkenfeld, zugleich Vorsitzender.
2.—6. die fünf Denkmalpfleger — der Regierungsrat Zimmermann ist zugleich stellvertretender Vorsitzender.
7. Pfarrer Lengler, Birkenfeld.
8. Hauptlehrer Brill, Idar.
9. Vermessungsrat Thomas, Birkenfeld.
10. Vermessungsrat Schuler, Nohfelden.
11. Kirchenrat Bonnet, Sötern.

Handelskammer für den Landesteil Birkenfeld, Idar

Vorsitzender: Ernst Falz, Idar.
Stellvertretender Vorsitzender: K. Wagner jun., Oberstein.
Syndikus: Dr. Reichelt, Idar.

Versicherungsbehörde.

Spruchkammer des Oberversicherungsamts in Birkenfeld.

Vorsitzender: Regierungsrat Dr. Marzen.
Stellvertreter: Regierungsrat Zimmermann.
Oberamtsrichter Hartong.
Bürgermeister Schmidt.

Versicherungsamt Birkenfeld.

Vorsitzender: Regierungsrat Zimmermann, beauftragt.
Ständige Stellvertreter: Regierungsoberinspektor Schley, beauftragt.
Regierungsobersekretär Sievers.

Landesversicherungsanstalt Rheinprovinz, Düsseldorf.

(Ist auch für den Landesteil Birkenfeld zuständig.)

Vorsitzender: Landeshauptmann Dr. v. Renvers, Regierungspräsident a. D., Düsseldorf.

Digitized by Google

Spruchkammer des Militärversorgungsgerichts in Birkenfeld.

Vorsitzender: Regierungsrat Dr. Marzen.
Stellvertreter: Regierungsrat Zimmermann.
Oberamtsrichter Hartong.
Bürgermeister Schmidt.
Richterliches Mitglied: Oberamtsrichter Zwetsch, Rohfelden.
Stellvertretendes Mitglied: Amtsgerichtsrat Nieten, Oberstein.

Hauptfürsorgestelle der Kriegsbeschädigten- und Kriegshinterbliebenenfürsorge.

Regierungsrat Zimmermann.

Örtliche Fürsorgestellen der Kriegsbeschädigten- und Kriegshinterbliebenenfürsorge.

Vorsitzende: Die zuständigen Bürgermeister.

Versorgungsstelle Kreuznach
auch für den Landesteil Birkenfeld zuständig.

Sektion Birkenfeld der Rheinischen landwirtschaftlichen Berufsgenossenschaft in Düsseldorf.

Vorsitzender: Regierungsrat Zimmermann, Birkenfeld.
Stellvertreter: Amtsrentmeister Dieks, Birkenfeld.
Mitglieder: Philipp Zöllner, Birkenfeld.
Schöffe Groß, Bergen.
Ludwig Köhler, Mörschied.
Karl Ernst Haag, Nockenthal.
Albert Dalheimer, Schwollen.
Ludwig Geiß, Wolfersweiler.

Handwerkskammer in Trier.

(Ist auch für den Landesteil Birkenfeld zuständig.)

Vorsitzender: Franz Kaiser, Trier.
Sekretär: Dr. Schulz, Trier.

Forstwesen.

Oberförsterei Birkenfeld.

Vorstand: Oberförster Forstrat Pauly.
Schutzbezirk Birkenfeld: Hegemeister Heindl,
Förster Holderbaum, Altes.
Schutzbezirk Niederbrombach: Hegemeister Sauer, Oberbrombach.
Schutzbezirk Holzhausen: Hegemeister Henn, Holzhauserhof,
Forstgehilfe Weider, Rohfelden.
Schutzbezirk Brücken: Förster Braß, Neuhof,
Förster Dreher, Abentheuer.
Schutzbezirk Hattgenstein: Förster Günther.
Schutzbezirk Rinzenberg: Hegemeister Günther, Buhlenberg,
Förster Sohns, Rinzenberg.

Digitized by Google

Oberförsterei Oberstein.

Vorstand: Oberförster Forstrat Wehage, Herrstein.
Schutzbezirk Leisel: Förster Kurz.
Forstanwärter Henn, Kirschweiler.
Schutzbezirk Mörschied:
Forstgehilfe Kohlmann, Herborn.
Schutzbezirk Niederwörresbach: Förster Kunz.
Schutzbezirk Wickenrodt: Förster Stauch.
Schutzbezirk Bergen: Förster Pauly.
Schutzbezirk Oberstein: Förster Antes.
Forstgehilfe Henn, Göttschied.

Katasterwesen.

Katasterbureau in Birkenfeld.

Vorstand: Vermessungsrat Thomas.
Katasterrevisor: Obersekretär Becker.

Bezirksvermessungsbeamte.

I. Fortschreibungsbezirk, befassend die Bürgermeisterei Rohfelden: Vermessungsrat Schuler.

II. Fortschreibungsbezirk, befassend die Bürgermeisterei Birkenfeld und die zur Bürgermeisterei Niederbrombach gehörigen Gemeinden Böschweiler, Burbach, Heupweiler, Hattgenstein, Hambach, Elchweiler, Schmißberg und Schwollen: Vermessungsrat Thomas mit Wahrnehmung der Geschäfte beauftragt unter Zuweisung des Regierungsgeometers Eifler und des Katastersekretärs Glaser.

III. Fortschreibungsbezirk, befassend die Bürgermeisterei Niederbrombach — mit Ausnahme der Gemeinden Hambach, Hattgenstein, Heupweiler, Böschweiler. Burbach, Elchweiler, Schmißberg und Schwollen —, Stadtbürgermeisterei Oberstein, Stadtbürgermeisterei Idar, sowie die Bürgermeisterei Idar (Land) mit Ausnahme der Gemeinden Gerach, Göttschied, Regulshausen, Herborn und Veitsrodt: Regierungslandmesser Bremm, Katasterassistent Weyand.

IV. Fortschreibungsbezirk, befassend die Bürgermeisterei Herrstein und die zur Bürgermeisterei Idar (Land) gehörigen Gemeinden Gerach, Göttschied, Regulshausen, Herborn und Veitsrodt: Regierungsgeometer Schmeyer mit der Wahrnehmung der Geschäfte beauftragt.

Hebungswesen.

Amtsrentmeister Kley, Oberstein.
Amtsrentmeister Dicks, Birkenfeld.
Vollziehungsbeamter bei der Amtskasse in Oberstein: Conradt.

Gerichte, Staatsanwaltschaft, Rechtsanwaltschaft.

Für den Landesteil Birkenfeld bestelltes Preußisches Landgericht in Coblenz.

Landgerichtspräsident: Geh. Oberjustizrat Dr. Mallmann.
Landgerichtsdirektoren: Geh. Justizrat v. Manger, Schlüter, Schroeder.

Digitized by Google

Landgerichtsräte: Geh. Justizrat Bayer, Geh. Justizrat Goeth, Schaus, Houben, Dr. Lent, Doetsch, Dr. Jüsgen, v. Loeben, Fischer, Hillig, Baasel, Dr. Schaefer, Dr. Ludovici.
Bezirksrevisor: Stock.
Justizoberinspektor: Rechnungsrat Bartsch.
Gerichtskasse: Justizoberrentmeister Jores.

Amtsgerichte.

Amtsgericht Birkenfeld.

Fernspr. 38.

Amtsgerichtsrat: Oberamtsrichter Hartong.
Justizobersekretäre: Macher, Heindl, Brenner.
Gerichtsvollzieher: Metzger.
Aktuar: Schmidt.
Kanzleisekretäre: Nadler, Sell.
Gefangenwärter: Reitenbach.
Justizwachtmeister: Pilger.

Sprechtage usw.

1. Mittwoch für die Eingesessenen der Bürgermeisterei Niederbrombach.
2. Dienstag für die Eingesessenen der Bürgermeisterei Birkenfeld.

Öffentliche Zivilgerichtssitzungen: Montag.
Schöffengerichtssitzungen: Jeden letzten Freitag im Monat.

Amtsgericht Oberstein.

Gerichtsweg 1 und Jahnstraße 4. Fernspr. 304.

Amtsgerichtsrat: Oberamtsrichter Janßen, Amtsgerichtsrat Nieten.
Hilfsrichter: Gerichtsassessor Dr. Sitzius.
Justizobersekretäre: Schmidt, Heidrich, Görg, Klar, Brenner, Jank, Wettmann.
Justizaktuare: Aulenbacher, Mohr, Wild.
Gerichtsvollzieher: Janßen.
Gerichtsvollzieherassistent: Heider.
Gerichtsvollziehergehilfe: Heidrich.
Justizoberwachtmeister: Köhler.

Sprechtage usw.

Sprechtage: Abteilung I Dienstag, — Abteilung II Freitag; außerdem für die Bürgermeisterei Herrstein jeden ersten und dritten Donnerstag im Monat in Herrstein, und in Bundenbach am dritten Mittwoch in den Monaten Januar, April, Juli und Oktober.
Hinterlegungstag: Freitag.
Öffentliche Zivilgerichtssitzungen: Abteilung I Donnerstag, — Abteilung II Dienstag, außerdem für die Bürgermeisterei Herrstein jeden ersten Mittwoch im Monat in Herrstein. Abteilung III Donnerstag.
Schöffengerichtssitzungen: Abteilung II am zweiten und vierten Mittwoch jedes Monats, — Abteilung III am ersten und dritten Mittwoch jedes Monats.

Digitized by Google

Geschäftsverteilung:

I. Abteilung: Oberamtsrichter Janßen.
   a) die Vorstandsgeschäfte;
   b) die Führung des Handels-, Muster- und Genossenschaftsregisters;
   c) das Hinterlegungswesen;
   d) die Geschäfte der freiwilligen Gerichtsbarkeit aus den Städten Oberstein und Idar, die Zivilprozesse, Konkurse und Zwangsversteigerungen aus der Stadt Idar.

II. Abteilung: Amtsgerichtsrat Nieten.
   Sämtliche Geschäfte aus der Bürgermeisterei Herrstein und aus der Landbürgermeisterei Idar mit Ausnahme der zu I b und c und zu III c angegebenen.

III. Abteilung: Gerichtsassessor Dr. Sitzius.
   a) Strafsachen aus den Städten Oberstein und Idar;
   b) die Zivilprozesse, Konkurse und Zwangsversteigerungen aus Oberstein;
   c) die Rechtshilfesachen aus dem ganzen Gerichtsbezirk.

Amtsgericht Rohfelden.

Amtsgerichtsrat: Oberamtsrichter Zwetsch.
Justizobersekretäre: Metzger, Weber.
Aktuar: Mersch er.
Kanzleisekretär: Kunz.
Die Gerichtsvollzieherstelle ist jetzt mit der des Amtsgerichts Birkenfeld vereinigt.
Justizoberwachtmeister: Wiegmann.

Sprechtage usw.

Sprechtag: Montag.
Hinterlegungstag: Montag.
Öffentliche Zivilgerichtssitzung: Mittwoch.
Schöffengerichtssitzung: am zweiten und vierten Freitag jedes Monats.

Staatsanwaltschaft.

Beim Landgericht Coblenz.

Gerichtsstraße 10. Fernspr. Coblenz 92.

Oberstaatsanwalt: Stelle z. Zt. nicht besetzt.
Erster Staatsanwalt: Dr. Wernicke.
Staatsanwaltschaftsräte: Boether, Dr. Conzen, Sieben.
Staatsanwälte: König I, Lepique, Franke, Kohlhaas.
Außerordentliche Hilfsarbeiter: Gerichtsassessoren Dr. König II, Douque, Gaul, Dr. Krause, Dr. Gierlich.
Obersekretär: Justizinspektor Rechnungsrat Just.

Amtsanwälte.

Für die Amtsgerichtsbezirke:
Birkenfeld: Bürgermeister Schmidt, beauftragt.
Rohfelden: Bürgermeister Scherer, beauftragt.
Oberstein: Bürgermeister Stender, Idar, beauftragt.

Digitized by Google

Amtsanwälte in Forstsachen.

Für die Forstbezirke
Birkenfeld: der Vorstand der Oberförsterei Birkenfeld.
Oberstein: der Vorstand der Oberförsterei Oberstein.

Rechtsanwälte.

Bei den Amtsgerichten
Birkenfeld: Wilde.
Oberstein: Meißner, Bambauer, Idar.

Höheres Schulwesen.

Gymnasium zu Birkenfeld.

Studiendirektor: Professor Dr. Binneboessel.

Studienräte:
Geh. Studienrat Dr. Heitmann.
Eiden.
Hornung.
Wolff.
Dr. Bohner.
Dr. Grünewald.
Gürtler.

Studienassessor: Wellbrock.
Mittelschullehrer: Zopf.
Mittelschullehrerin: Hoistermann.
Gymnasiallehrer: Bauer.
Lehrer im Nebenamt:
Dechant Kohlmann.

Städtische Oberrealschule zu Oberstein-Idar.

Studiendirektor: Professor Dr. Sturm.

Studienräte: Prof. Dr. Wagner.
Graefer.
Zinßer.
Mengler.
Hemmerlein.
Dr. Münscher.
Dr. Kaiser.
Kroitzsch.
Koenig.
Dr. Ritter.
Dr. Syre.
Dr. Fischer.
Treibs.

Studienreferendar: Dr. Cullmann.
Zeichenlehrer: Kohlmann.
Elementarlehrer: Backes.
Lichtenberger.
Krempel.
Schmidt.

Städtische höhere Mädchenschule in Oberstein.

Rektor: Oberlehrer Schmittner.
Lehrerinnen: Lindow.
Müller.
Späth.

Lehrer: Henn.

Städtische höhere Mädchenschule in Idar.

Rektor: Oberlehrer Wasser.
Oberlehrer: Dr. Rettig.
Lehrerinnen: Glander.
Frank.
Schneider.
Thul.
Römer.

Kreisschulinspektoren.

Klos, Kreisschulrat, Birkenfeld, für die evangelischen Volksschulen.
Lehrer Thome, Selbach, für die katholischen Volksschulen.

Digitized by Google

Kirchliche Behörden usw.

Evangelisches Kirchenwesen.

Konsistorium.

Vorstand: Kirchenrat Bonnet, Sötern.
Mitglieder: Oberamtsrichter Zwetsch, Nohfelden.
Kaufmann Rudolf Huber, Oberstein.
Sitzungstag: Donnerstag.

Geistlichkeit.

Superintendent: Kirchenrat Bonnet, Sötern.

Achtelsbach: Pfarrer Becker.
Bergen: Pfarrer Zeller.
Birkenfeld: Pfarrer Neubach.
Pfarrer Lengler.
Fischbach: Pfarrer Nuyken.
Herrstein: Pfarrer Schott.
Idar: I. Pfarrer: Kirchenrat Werner.
II. Pfarrer: Lichtenberger.
Leisel: Pfarrer Weitzel.
Niederbrombach: Pfarrer Klos.
Niederwörresbach: Pfarrer Sauer.
Nohfelden: Pfarrer Fickeisen.
Oberstein: I. Pfarrer: Roth.
II. Pfarrer: Büssing.
Sötern: Kirchenrat Bonnet.
Wickenrodt: Pfarrer Spandau.
Wolfersweiler: Pfarrer Lueg.

Katholisches Kirchenwesen.

Kommission für die katholischen Kirchenangelegenheiten.

Vorstand: Regierungspräsident Dörr.
Mitglied: Dechant Kohlmann.
Sekretariat: unbesetzt.
Anwalt der geistlichen Güter: unbesetzt. Regierungsrat Dr. Marzen, mit der einstweiligen Verwaltung beauftragt.
Sitzungstag: Donnerstag.

Geistlichkeit.

Dechant: Dechant Kohlmann.

Birkenfeld: Dechant Kohlmann.
Bleiderdingen: Pastor Maurer.
Bundenbach: Pastor Steinbach.
Kirnsulzbach: wird vom Pastor Traurich zu Kirn verwaltet.
Neunkirchen: Pastor Schunk.
Oberstein: Pastor Backes.
Wolfersweiler: Pastor Ferres.
Schwarzenbach wird vom Pastor Dincher in Otzenhausen verwaltet.

Jüdisches Kirchenwesen.

Landrabbiner: Dr. Lewin, Hoppstädten.

Reichskommissar für die besetzten rheinischen Gebiete in Coblenz.

Fürst von Hatzfeld-Wildenburg.

Digitized by Google

B. Reichsorganisationen.

1. Reichsrat.

Ministerpräsident Tantzen, Bevollmächtigter.
Staatsminister Scheer, Exz., Stellvertretender Bevollmächtigter.
Oberregierungsrat Ahlhorn, Stellvertretender Bevollmächtigter.

2. Abgeordnete zum Reichstag.

14. Wahlkreis, Schleswig-Holstein.

Oberfohren, Dr., Ernst, Kiel.
Thomsen, Geh. Oberregierungsrat, Struckum.
Runkel, Dr., Oberschulrat, Schleswig.
Käselau, Landmann, Rümpel.
Graf Bernstorff, Botschafter z. D.
Schröder, Frau Louise, Altona.
Frohne, Redakteur, Hamburg.
Eggerstedt, Parteisekretär, Kiel.
Köster, Dr., Blankenese.
Radbruch, Professor, Kiel (von der Reichsliste überwiesen.)

16. Wahlkreis, Ems—Weser.

Henke, Alfred, Redakteur, Bremen.
Weigand, L., Parteisekretär, Bremen.
Hünlich, O., Parteisekretär, Rüstringen.
Hagemann, Joseph, Arbeitersekretär, Osnabrück.
Pennemann, Theodor, Ökonomierat, Brual.
Koch, Erich, Reichsminister, Berlin.
Dannemann, Diedr., Landwirt, Tungeln.
Gildemeister, Alfred, Dr., Rechtsanwalt, Bremen.
Hergt, Oskar, Staatsminister a. D., Berlin.

24. Wahlkreis, Coblenz—Trier.

Kaas, Professor, Dr., Trier.
Neyses, Landwirt, Nockel, Kreis Bittburg.
Tremmel, Arbeiterverbandssekretär, Aschaffenburg.
v. Querard, Geh. Regierungsrat, Koblenz.
Oertel, Pfarrer und Landwirt, Neuerkirch, Hunsrück.
Zörgiebel, Parteisekretär, Cöln.
Veltin, Winzer, Berncastel.

Digitized by Google

3. Reichsheer.

a) Landesteil Oldenburg.

Infanterie-Regiment Nr. 16.

Regimentsstab.

Auguststraße 5, Kaserne V. Fernspr. 159.

Oberst Frhr. v. Ledebur, Regiments-Kommandeur und Garnisonältester.
Oberst Severin, Oberst beim Stabe.
Major Werber, I. Stabsoffizier.
Major Frhr. v. Falkenstein, II. Stabsoffizier.
Hauptmann Sommer, Adjutant.
„ Wolters, Masch.-Gew.-Offizier.
„ Ebeling, Nachrichten-Offizier und Adjutant, Garnisonkommando.
Leutnant Schulze, Ordonnanzoffizier.

III. Batl. Infanterie-Regiment Nr. 16.

Bataillonsstab.

Auguststr. 5. Kaserne V. Fernspr. 159.

Major Frhr. v. Brandis, Bataillons-Kommandeur.
Hauptmann Hammer, Hauptmann beim Stabe.
Oberleutnant v. Schneidemesser, Adjutant.

9. Kompagnie.

Donnerschwee, Kaserne VI. Fernspr. 140.

Hauptmann Schimmelpfennig, Kompagnie-Chef.
Oberleutnant Platz, Leutnant Stotz, „ König, } Kompagnie-Offiziere.

10. Kompagnie.

Donnerschwee, Kaserne VI, Fernspr. 140.

Hauptmann Bieneck, Kompagnie-Chef.
Oberleutnant Pflugradt, Leutnant Conze, „ Weichardt, } Kompagnie-Offiziere.

11. Kompagnie.

Donnerschwee, Kaserne VI, Fernspr. 140.

Hauptmann Cranz, Kompagnie-Chef.
Oberleutnant Köchling, Leutnant Neumüller, „ Ewringmann, } Kompagnie-Offiziere.

Digitized by Google

12. Kompagnie. (Maschinengewehr-Kompagnie.)

Zeughausstraße, Kaserne VII. Fernspr. 159.

Hauptmann Gevers, Kompagnie-Chef.
Oberleutnant Schlömer,
Leutnant Kaumann,
„ Klosterkemper,
} Kompagnie-Offiziere.

13. Kompagnie. (Minenwerfer-Kompagnie.)

Osternburg, Bremerstr., Kaserne III. Fernspr. 76.

Hauptmann Neidholdt, Kompagnie-Chef.
Oberleutnant Löbker,
„ Leistikow,
Leutnant Breese,
} Kompagnie-Offiziere.

Sanitäts-Staffel Oldenburg.

Ofenerstr. Kaserne IV. Fernspr. 159.

Oberstabsarzt Dr. Strerath, Regimentsarzt.
Assistenzarzt Dr. Strenger, Bataillons-Arzt III/16.

Regiments-Veterinär.

Oberstabsveterinär Dr. Semmler.

Truppen-Verwaltungs-Amt.

Regimentsstab.

Stabszahlmeister Iburg, Regimentszahlmeister.

III. **Bataillon.**

Oberzahlmeister Henneberg, Bataillons-Zahlmeister.
Zahlmeister Stöhner.
„ Ralle.

Truppen-Unterkunfts-Amt.

Auguststraße 5, Kaserne V. Fernspr. 159.

Oberverwaltungssekretär Koenig, Amtsvorstand.
Verwaltungssekretär Schöwitz.

Versorgungsamt Oldenburg.

Pferdemarkt 13. Fernspr. 1045 und 1051.

Oberregierungsrat Trieft, Amtsleiter.
Regierungsrat v. Unruh, Abteilungsvorstand.
Kommissar Frhr. v. Fürstenberg, Bearbeiter.
Regierungs-Medizinalrat Dr. Lattorf, leitender Arzt.
„ „ Esche.
„ „ Dr. v. Bönninghausen.
„ „ Dr. Sunder.
Vertragsarzt, Dr. Lindner.
Verwaltungssekretäre: Drescher, Spranz, Kofahl, Schaare, Berthold.

Digitized by Google

Kassensekretäre: Saathoff, Jürgens.
Verwaltungsassistenten: Oellermann, Nelles, Grotjahn, Schmidt, Haaf, Huster, Bargmann, Dubeneck, Brokate.
Kassenassistenten: Ahlhorn, Entelmann.
Verwaltungsdiätare: Struthoff, Plust, Surborg, Barutta, Gürtler.

Versorgungskrankenhaus Oldenburg.

Altes Garnisonlazarett, Willersstr. 9. Fernspr. 186.

Generaloberarzt a. D. Dr. Griebsch.
Oberstabsarzt a. D. Dr. Müller.
Oberverwaltungssekretär Kempf.
Verwaltungssekretär Hentze.

Reichsverpflegungsamt Oldenburg.

Osternburg, Hermannstr. 31 a. Fernspr. 131.

Direktor: Weißenfels, Amtsvorstand.
Verwaltungsinspektor: Preck (Kontrollführer).
Oberverwaltungssekretär: Hafner.
Verwaltungssekretär: Voß.

Reichsvermögensamt Oldenburg.

Ofenerstr. 20. Fernspr. 130 und 167.

Regierungsbauräte: Ahrendt, Pein.
Verwaltungsinspektor Theis.
Verwaltungssekretäre: Neugebauer, Voges, Schirm, Probst, Wolf, Pemüller, Ahrens, Jeurink.
Techn. Reg.-Insp.: Lang, Kruse.
Ob.-Reg.-Bausekretär Schröder.

b) Landesteil Lübeck.

Standort Eutin.

(Gehört zum Wehrkreiskommando 2, Stettin.)

II. Bataillon Infanterie-Regiment 6. (Halbbatl.)

6. u. 7. Kompagnie.

Bataillons-Stab.

Major v. Puttkamer, Garnisonältester.
Stabsarzt Dr. Klein, Standortarzt.
Waffenmeister: Lachmund, Leddin.

6. Kompagnie.

Hauptmann Hoffmann, Kompagnieführer.
Oberleutnant Bründel,
Leutnant Hackemann,
„ Schmidt,
} Zugführer.

Digitized by Google

7. Kompagnie.

Hauptmann Meyer, Kompagnieführer.
Oberleutnant v. d. Marwitz,
„ Josuttis,
Leutnant Hetzheim,
} Zugführer.

Reichsvermögensstelle Eutin.

Vorstand: Verwaltungsinspektor Schlie.
Hauswart: Zabel, Klein, Bauer.

c) Landesteil Birkenfeld.

Besetztes Gebiet. Keine Reichsheerformationen vorhanden.

4. Deutsche Reichsbahn.

Eisenbahndirektion Oldenburg.

Donnerschweerstr. 4. Fernspr. (Fernsprechzentrale) Nr. 1001—1004.

Eisenbahndirektor: Eisenbahndirektionspräsident Mutzenbecher.

Mitglieder der Direktion:

Abteilungsdirektor Geh. Oberbaurat Schmitt.
Oberregierungsbaurat Geh. Oberbaurat Dittmann.
Oberregierungsbaurat Schlodtmann.
Oberregierungsrat Menzler.
Oberregierungsbaurat Buddeberg.
Regierungsbaurat Achenbach.
„ Arzt.
Regierungsrat Stöver.

Oberbeamte:

Regierungsbaurat Koopmann.
„ Schultz.
„ Ammermann.
„ Witzel.
„ Wohlschläger.
Regierungsbaurat Küttner.
„ Langewand.
Regierungsrat Dr. Schmidt.
Regierungsbaurat Greve.

Hilfsreferenten:

Eis.-Oberinspektor Lüschen[1].

Vertrauensarzt der Eisenbahndirektion:

Medizinalrat Dr. Laux.

Betriebsinspektor:

Regierungsbaurat Wohlschläger.

Digitized by Google

Betriebskontrolleure:

Eis.-Amtmann Rechn.-Rat Schröder.
Eis.-Amtmann Lübben.

Eis.-Ob.-Insp. Fleßner.
„ Harms.

Betriebstechnisches Bureau.

Vorstand: Eis.-Ob.-Insp. Keese.

Eis.-Insp.:
Wichmann.
Seghorn.
Peters[2].
Kruse.
Möller.
Wacker.

Eis.-Ob.-Sekr.:
Kohren.
Eilers.
Buschmann.
Wellbrock.

Bautechnisches Bureau.

Vorstand: Regierungsbaurat Greve.

Eis.-Ob.-Ing.:
Schmidt.
Schwarz.
Stöber[1].
Schembs.
Kaiser.
Eis.-Ing.:
Meyer[1].
Meyer[2].
Jacobi.
Eggert.

techn. Eis.-Ob.-Sekr.:
Rosenbohm[3].
Eilers.
Goldhammer.
Nordlohne.
Schellstede[1].
Werkführer Wenke.
Oberdrucker Schütte.
„ Stöber.
„ Heitmann.

Hochbauabteilung.

Vorstand: Regierungsbaurat Langewand.

Eis.-Ob.-Ing. Köhler[2].
Eis.-Ing. Duphorn.

techn. Eis.-Ob.-Sekr.:
Hartmann.
Arndt.

Vermessungstechnisches Bureau.

Vorstand: z. Zt. unbesetzt.

Eis.-Ob.-Ing.:
Dreyer.
Köhler[1].
Eis.-Ing. Müller.
techn. Eis.-Ob.-Sekr.: Hagemann.
Grimm.
Sebelin.
Oesten.
Schnitker.
Eisenbahntechniker:
Haarmann.
Bergmann.

Digitized by Google

Bureau der Bauverwaltung.

Vorstand: Eis.-Ob.-Ing. Helmke.

Eis.-Ob.-Insp. zum Buttel.
Eis.-Ob.-Ing. Mehnen[1].

Eis.-Insp.:
Logemann.
Brau.
Eis.-Ob.-Sekr. Engelke.

Telegraphen-Aufsichtsdienst.

Eis.-Amtmann Tebbe.
Eis.-Ob.-Ing.:
Brunnert.
Bals.
Eis.-Ing. Westing.

Oberbahnmeister Wilken.
Rottenaufseher: Schlötelburg.
Krause.
Rottenführer: Bruns, Kruse.

Hauptbureau und Hauptregistratur.

Vorstand: Eis.-Amtmann Rechnungsrat Stein.

Eis.-Insp.: Janßen[3].
Barelmann.
Havekost[1].
Ratjen.
Eis.-Ob.-Sekr. Röben[3].

Eis.-Sekr.:
Schindler.
Schmidt.
Stammer.
Janßen.
Schütte.

Personalienbureau.

Vorstand: Eis.-Ob.-Insp. Benzler.

Eis.-Insp.:
Meyer[5].
Harfst.
Lubinus.
Gramberg.
Abel.
Ostmann.
Böning[2].
Porcher.
Reil.
Muhle.

Eis.-Ob.-Sekr.:
Peske.
Krumland.
Duis.
Klemme.
Fiedler.
Roßkamp[1].
Diedrichs.
Knoblauch.
von Seggern.
Eis.-Sekr. Schilling.

Eisenbahn-Hauptkasse.

Vorstand: Eisenbahnamtmann Kassendirektor Schäfer.

Eis.-Ob.-Insp.: Rembe.
Eis.-Insp.: Ahrens[1].

Eis.-Ob.-Sekr. Baur.
Klüver.
Amtsobergehilfe Hahn.

Hauptkassenkontrolle.

Vorstand: Eis.-Ob.-Insp. Frerichs[2].

Eis.-Ob.-Sekr. Reiners.

Digitized by Google

Rechnungsbureau.

Vorstand: Eis.-Amtmann Rechn.-Rat Freye.

Eis.-Ob.-Insp. Rechn.-Räte:
Siemer.
Buse.
Johanns.
Hasselhorst.
Meyer[3].
Eis.-Ob.-Insp.:
Weißbach.
Koch.
Precht.
Lilie.
Bolte[1].
Stolle[2].
Ihnen.
Eis.-Insp.:
Harms[2].
Neddermeyer.
Cordes.
Segelken.
Ulland.
Hümme.
Sandstede.
Schröder[2].
Hammer.
Haverkamp.
Nüstedt.
Petry.
Janßen[5].
Wilkens.
Griese.
Eis.-Ob.-Sekr.:
Wessels.
Schulz[1].
Glaeseker[2].
Rastede[2].
Eden[3].
Zange.
Hecker.
Wulfert.
Leverenz.

Materialienbureau.

Fernspr. 1908.

Vorstand: Eis.-Ob.-Insp. Krieger.

Eis.-Insp. Behrmann.
Eis.-Ob.-Sekr.:
Ohrenberg.
Eden[2].
Schwarting[3].
Neunaber.
Eis.-Sekr. Borchers.

Verkehrskontrolleure.

Eis.-Ob.-Insp. Rechn.-Räte:
Grube.
Eisenbart.
Langenbuch.

Verkehrsbureau.

Vorstand: Eis.-Amtmann Rechn.-Rat Eulen.

Eis.-Ob.-Insp.: Schwegmann.
Berger.
Brunken.
Meyer[4].
Pophanken.
Eis.-Ob.-Insp. Rechn.-Rat Adels.
Eis.-Ob.-Insp.: Frerichs[3].
Eis.-Insp.:
Henning.
Rüschen.
Grambart.
Schwengel.
Baake.
Rodiek[1].
Mechau.
Grefe.
Albers.
Hillje.
Eis.-Ob.-Sekr.: Ühlken.
Schümann.
Eis.-Sekr.: Clauß en.
Lampe.
Ungar.
Gerdes.
Kanzleisekretär Hermann.

Digitized by Google

Verkehrskontrolle I.

Vorstand: Eis.-Ob.-Insp. Rechn.-Rat Eden.

Eis.-Ob.-Insp.: Grund.
Eis.-Insp.: Schmidt[1].
Böning[1].
Lübben[3].
Lienemann.
Beekmann[1].
Lange.
Rath[2].
Kerst.
Eis.-Sekr. Ostmann.
Kanzleisekretär v. d. Bruck.
Schaffner a. D.:
Schlickriede.
Buschmann.
Oberdrucker: Ruge.
Drucker: Schumacher.

Verkehrskontrolle II.

Vorstand: Eis.-Ob.-Insp. Rechn.-Rat Speckmann.

Eis.-Insp.:
Müller.
Zange.
Röben[1].
Harms[1].
Röben[2].
Kuper.
Tietjen.
Behrends.
Havekost[2].
Herold.
Hellmann.
Bargmann[1].
Eis.-Ob.-Sekr.:
Ellinghausen.
Ostendorf.
Jürgens.
Behrens[2].
Renker.
de Vries.
Roßkamp[2].

Wohlfahrtsbureau.

Vorstand: Eis.-Amtmann Rechn.-Rat Walter.

Eis.-Ob.-Insp. Rechn.-Rat Stemshorn.
Eis.-Ob.-Insp.: Lohmann.
Eis.-Insp.:
Meyer[6].
Arnken[2].
Schröder[1].
Willers[2].
Ramien.
v. Aschwege.
Eis.-Ob.-Sekr. Arnken[3].
Eis.-Sekr. Körber.
Eis.-Oberschaffner Knischke als Krankenbesucher.

Wagenbureau.

Vorstand: Eis.-Ob.-Insp. Luers.

Eis.-Amtmann Janßen.
Eis.-Ob.-Sekr.:
Thoben.
v. Lindern.
Janßen[6].
Eis.-Sekr. Warns.
Schütte.
Harms.
Rangierer Kütelberg.

Sekretäre.

Eis.-Ob.-Insp. Rechn.-Räte:
Arnken.
Witthold.
Eis.-Ob.-Insp.: Lammers.

Hauswart u. Botenmeister: Robbers.
Amtsobergehilfen:
Wiechmann[1].
Drees.
Lok.-Heizer Jochens als Bote.

Digitized by Google

Werkstättenverwaltung.

Vorstand: Reg.-Baurat Ammermann.
Eis.-Amtmann Wilcken.

Bureau der Werkstättenverwaltung.

Vorstand: Eis.-Ob.-Insp. Rechn.-Rat Sebelin.

Eis.-Insp.: Peters[1].
Oetken.
Oltmann.
Dohse.
Fimmen.
Theilen.
Gerdes.

Eis.-Ob.-Sekr.: Schwabach.
Eis.-Sekr.: Holdorf, Schulze.
Amtsobergehilfen:
Lück.
Harms.

Hauptmagazin I.

Fernspr. 124.

Vorstand: Eis.-Ob.-Insp. Siefken.

Eis.-Insp.: Hinrichs.
Meyer[9].
Eis.-Sekr.: Grashorn.
Schulze.
Klaus.
Fremy.
Voigt.

Magazinmeister Lütkemüller.
Magazinaufseher: Röben.
Brunken.
Amtsobergehilfe Heitkamp.

Hauptmagazin II.

Eis.-Ob.-Ing. Lübken.

Eis.-Sekr. Köhne.

Maschinentechnisches Bureau.

Eis.-Amtmann: Reuß.
Eis.-Ing.: Weber.
Meyer[3].
Geerdes.

Techn. Eis.-Ob.-Sekr.: Stöver[2].

Hauptwerkstätten.

Eis.-Ingenieure: Gauert, Schnier, Heyer, Brokop, Noll.
Werkst.-Vorsteher: Oltmanns, Haßfurter, Söfker, Kruse, Stamereilers, Hansen, Wrede, Rogge, Stehning.
Werkführer: Oltmer, Fiedler, Hokemeyer.
Lokomotivführer a. D. Hanekamp[2].
Ober-Maschinisten: Rausch, Jürgens, Büschen.
Maschinist Meyer.

Maschinenverwaltung.

Vorstand: z. Zt. unbesetzt.

Bureau der Maschinenverwaltung.

Vorstand: Eis.-Ob.-Insp. Lüschen[2].

Eis.:Insp.: Schwarting.
Flottemesch.
Geller.
Ehlers.
Eis.-Ob.-Sekr.: Poppe.

Bargmann[2].
Spanhake.
Lokomotivführer a. D. Beyer.
Lokomotivführer a. D. Müller.
Lokomotivführer Frers.

Digitized by Google

Lokomotivdienst.

Aufsichtsbeamte.

Hauptbahnhof Oldenburg.

Eis.-Ing. Tegtmeyer.
Eis.-Ing.: Heuer[2].
Heuer[1].
Meyer[1].

Werkst.-Vorst. Köller.
Werkführer: Wübbenhorst.
Wiese.

Verschiebebahnhof Oldenburg.

Werkst.-Vorst. Hollander.

Werkführer: Ahlers.
Meyer.

Lokomotivführer:

Sebelin.
Harms[2].
Krumland.
Lüning.
Röben[1].
Schütte.
Rademacher.
Janßen[2].
Janßen[3].
Drückhammer.
Braasch.
Schrader[2].
Beck.
Müller[3].
Jaenicke.
Pleitz.
Cordts.
v. Oosten.
Iken.
Deichmeyer.
Biebel.
Wendhausen.
Schröder[1].
Folkerts.
Scheidt.
Wischmeyer.
Kleen[1].
Fichtner.
Henjes.
Bonenkamp[1].
Grieser.
Poppendick.
Cloppenburg.
Wildermann.
Ramke.
Hanses.
Bruns.
Günther.

Borsum.
Gruber.
Thießen.
Strenge.
Broß.
Stier.
Schellhorn.
Seebode.
Eissing[1].
Eberhardt.
Pelzer.
Lüken.
Zander.
Bonenkamp[2].
Wolff[1].
Kutzki.
Meyer[2].
Barelmann.
Wenkebach.
Albrecht.
Rathmann.
Krüger[1].
Siggelkow.
Ahlers[1].
Kroog.
Hoting.
Fuhrken.
Röben[2].
Menke.
Wichmann.
Schorstein.
Wilkens.
Keller.
Hackmann[1].
Dutz.
Reimers.
Hupe.
Müller[5].

Hotes.
Deharde.
Shassen.
Wintermann.
Ludewigs.
Schmidt[1].
Schwinn.
Dunker[1].
Wolff[2].
Otte.
Kiesel.
Eggerichs.
Meyer[3].
de Vries[1].
Holze.
Ruthop.
Janßen[5].
Opitz[1].
Reinecke.
Oetje.
Behrens[2].
Wöhrmann.
Luttmann[1].
Kröpke.
Niedergesäß.
Schmitz.
Hoppmann.
Suhr.
Janßen[6].
Schwabe.
Ludwig.
Dunker[2].
Hilbers[1].
Günzel.
Hokemeyer.
Horst.
Haßfurther[1].
Schröder[2].

Digitized by Google

Harjes.
Fangmann.
Harmjanz.
Haak.
Meyerholz.
Pöschl[1].
Schmidt[2].
Tietsche.
Köhler[3].
Rosemeyer.
Zitterich.
Böselager.
Meyer[4].
Thewke.
Jedebrock.
Urban.
Janßen[7].
Tiarks.
Kulemann.
Netz.
Jakoby.
Lakmann[1].
Lindemann.
Meyer[5].
Bertram.
Grahlmann.
Sanders.
Mühlenstedt.
Schwarting.
Schwering.
Osterloh[1].
Saatkamp.
Zetzmann.
Hilbers[2].
Haßfurther[2].
Ukena.
Swoboda[1].
Hummel.
Rehling.
Hartig[1].
Athen.
Hackmann[2].
Logemann.
Gilow.
Doemelt.
Timmermann.
Leverenz.
Penning.
Kramer.
Witt.
Hufnagel.
Scheumer.
Spanka.
Weyen[1].
Post.
Schröder[3].
Köhler[4].
Hübsch.
Lükermann.
Knetemann.
Krey.
Ulpts.
Hartig[2].
Krüger[2].
Gode.
Janßen[8].
Zitzner.
Leffers.
Mohrmann.
Pöker.
de Vries[2].
Knüpling.
Hasselhorst.
Geutjes.
Opitz[2].
Schlickriede.
Tillack.
Zimmermann.
Swoboda[2].
Meyer[6].
Kollatsch.
Hauenschild.
Brumund.
Heinemann.
Steffen.
Wüstefeld.
Bodenstab.
Wulf.
Neumann.
Schultz.
Reckhaus.
Bosche.
Weyen[2].
Fischer[10].
Oeljeschläger.
Albers.
Säuberlich.
Burow.
Luttmann[2].
Oltmanns.
Hackfeld.
Carstens.
Teuber.
Nolte.
Glaß.
Ließmann.
Sachse.
Osterloh[2].
Fricke.
Müller[6].
Sutor.
Lütje.
Hollwege.
Döhle.
Dellas.
Meyer[7].
Kock.
Müller[7].
Stallkamp.
Osterloh[3].
Schröder[4].
Petry.
Hillen.
Osterloh[4].
Meyer[8].
Sandmann.
Schütze.
Lohse.
Pöschl[2].
Niendieker.
Kleen[2].
Lachmund.
Thole.
Brand.
Neunaber.
Schmidt[3].
Brinkmann.
Hartig[3].
Lüschen.
Harms[3].
Schumacher.
Thiem.
Thiedecke.
Bohlen[5].
Goedecke.
Eißing[2].
Leßmann.
Janßen[9].
Ahlers[2].
Vesting.
Barlag.
Hasselhorst[2].
Behrens[3].
Hillie.
Säuberlich.
Schütte[27].

Digitized by Google

Lokomotivoberheizer.

Wenninga.
Bruns[1].
Heitmann.
Haase.
Kirstein.
Angermann.
Gerken[1].
Klüsener.
Juilfs.
Gebecke.
Höben.
Neumann.
Tenker.
Meyer[1].
Jenning.
Münstermann.
Peters[1].
Richter.
Bruns[3].
Becker.

Albers[1].
Koch.
Albers[2].
Voigt.
Wolf.
Würdemann[1].
Reimers.
Behrens.
Labohm.
Hennjes.
Voboril.
Bruns[4].
Spreen.
Röpken.
Hammerschmidt[2].
Bruhn.
Mahlstedt.
Hammerschmidt[1].
Dierks.
Meyer[3].

Lehmkuhl.
Janßen.
Horstmann.
Embshoff.
Reiners.
Röben.
Duhm.
Helms[2].
Wöhler.
Meyenburg.
Bücker.
Helms[1].
Berg.
Hallo.
Jürgens[1].
Cordes[1].
Toepper.
Schlötelburg.
Harries.
Sander.

Lokomotivheizer.

Mählhop.
Bosche[2].
Günther.
Ohlenbusch.
Pakulat.
Heeren.
Penaat.
Carls.
Dierken.
Schneider.
Harms.
Harder.
Dinkelmann.
Gerdes.
Janßen-Weets.
Jürgens[2].
Gerdes[2].
Janning.
Kesseling.
Seberins.
Rüscher.
Lösche.
Rippen.
Meirose.
Gardels.
Lüken[2].
Bruns[5].
Theilen.

Ahlhorn.
Schütte.
Benje.
Würdemann[2].
Thien.
Seyen.
Jatho.
Bartels.
Ahlers[1].
Hormann.
Schweer.
Caspers.
Gräfje.
Mielke.
Christians.
Prüßner.
Ahlers[2].
Schumacher.
Stolle.
Wilke.
Binder.
Frilling.
Peters[2].
Tiemann.
Heidemann.
Rose.
Eilers.
Alber[3].

Lampe.
Sanders.
Kraul.
Grasfeldt.
v. d. Wöste.
Schirr.
Büsing.
Hellmuth.
Frels.
Gerken[3].
Suschka.
Angermann[2].
Mowe.
Schwenker.
Grundke.
Strackerjan[1].
Neuwsaat.
Bergfeld.
Kerting.
Manns.
Cordes[2].
Tapken.
Krämer.
Sasse.
Besser.
Strackerjan[2].
Kernkamp.
Wieczoreck.

Digitized by Google

Krüger[1].
Pierrets.
Ahlers.
Suhr[6].
Gehrels.
Runge.
Schülzke.

Lokomotivoberheizer (Vorarbeiter): Kestner.
Lokomotivheizer (Vorarbeiter): Denker, Schmitz, Siegler, Benecke, Hattendorf, Eilers.

Stations- und Abfertigungsdienst.

a) Hauptbahnhof Oldenburg.

Eis.-Ob.-Insp. Rechn.-Rat Riemenschneider.

Eis-Insp.: Vogel.
Menke.
Hellwig[1].
Lüdtke.
Hasenheyer.
Wöhrmann.
Druckmüller.
Ukena.
Eis.-Ob.-Sekr.: Fuchs.
Gerdes-Röben.
König.
Pophanken.
Knoblauch.
Thomas.
Behrens.
Eis.-Sekr.: Raschen.
Bodenstab.
Haase.
Nordmann.
Eis.-Oberschaffner: Fette[1].
Gerken.
Smidt.
Lüning.
Albrecht.
Dreesmann.
Eis.-Schaffner: Wasserberg.
Drieling.
Behrens.
Snater.
Röbken.
Wagenmeister: Rebmann[1].
Bohlken.
Martens.
Adrigam.
Rangiermeister: Pieper.
Meyer[1].
Grunemann.
Dühlmeyer.
Folkerts.
Wilken[2].
Müller.
Staschen.
Janßen[1].
Bunjes.
Schömber.
Rangieraufseher: Schumacher[2].
Heuermann.
Meyer[7].
Ehlert.
Meyer[9].
Harms[2].
Wiekhoff.
Klockgether.
Hemme.
Kayser.
Sommer.
Kunze.
John.
Wennekamp.
Nordmann[2].
Rangierer: Brand, Janßen[63].
Stellwerksmeister:
Reels[1].
Helms[1].
Hülsebusch.
Möhlmann.
Dedering.
Haase[1].
Wichmann[3].
Wachtendorf[1].
Helms[2].
Bühring.
Sünderbruch.
Reck.
Stanislawski.
Künken.
Martens[2].
Claußen.
Tiedmers[1].
Schwantje[1].
Mönnich[2].
Hadeler.
Hüttemann.
Tieke.

Digitized by Google

Kruse.
Stoffers.
Tempelmann.
Behnje.
Renken[3].
Küver.
Wessels[4].
Gode[2].
Ob.-Weichenwärter: Lange[1].
Weichenwärter:
Lübben[1].
Schulte.
Ohmstede[5].
Bäumer.
Jakobs.
Eis.-Schaffner:
Moormann[2].
Harfst.
Amtsobergehilfe: Marquard.
Amtsgehilfe:
Müller[1].
Frahmann[2].

b) Verschiebebahnhof Oldenburg.

Eis.-Ob.-Insp. Rechn.-Rat Rosenbohm.

Eis.-Insp.:
Naumann.
Borchers.
Ahrens.
Heckmann.
Eis.-Ob.-Sekr.:
Brenner.
Spaeth.
Hoppe.
Ahlers.
Theilen.
Eis.-Sekr.:
Körting.
Plöger.
Buse.
Lambrecht.
Pump.
Rangiermeister:
Schönweiler.
Thormählen.
Meyer[3].
Kuckatz.
Wessel.
Minßen.
Eichler.
Funk.
Carstens.
Hattendorf[1].
Ahlers[1].
Fisser.
Rangieraufseher:
Drewes[2].
Ohlhoff.
Frerichs.
Pörschke.
Pieray[2].
Stubenrauch.
Büntjen.
Warnken.
Harms[4].
Siemers[1].
Knüppel.
Jacobs.
Sasse.
Rangierer:
Drewes[1].
Oeltjenbruns.
Schweers.
Mohrmann.
Leisner.
Hayen[1].
Hayen[2].
Rohlfs.
Schulginn.
Oeltjen.
Würdemann.
Pirai.
Siemer.
Steenken.
Meemken.
Wilczura.
Wichmann.
Schwecke.
Bleckwehl.
Claußen.
Wegmann.
Menke.
Gröne[2].
Böschen.
Ahlhorn[2].
Behrens[24].
Stellwerksmeister:
Lebermann.
Högemann.

Digitized by Google

Melius.
Schwarting.
Brengelmann.
Meyer[9].
Löfekann[2].
Schwantje[2].
Drieling.
Olszewski.
Lühring[2].
Weers.
Watzke.
Roßkamp[2].
Eden[2].
Wiechmann[5].
Heil.
Müller[7].
Nacke.

Timme.
Gädeken.
Goemann.

Weichenwärter:
Kunst.
Gerdes[6].
Hillen.

Lademeister:
Heuermann.
Beneke.
Barthel.

Eis.-Oberschaffner Schweers.

Wagenmeister:
Petry.
Wohlers.
Levermann.

c) Güterabfertigung Oldenburg.

Fernspr. 10 und 13.

Vorstand: Eis.-Ob.-Insp. Rechn.-Rat Brand.

Eis.-Insp.:
Thieden.
Lubich.
Leps.

Eis.-Ob.-Sekr.:
Lübben[4].
Töbelmann.
Jürgens.
Penning.
Beyer.
Hagemann.
Beekmann[2].
Böke.
Remmers[4].
Schrieber.
Rehling[5].

Eis.-Sekr.:
Wolterek.
Muckerheide.
Edel.
Wichmann.
Komann.
Krakau.

Kanzleisekretär Ramien.

Lademeister:
Brandt.
Heemsaat.

Grotelüschen.
Wenke.
Nonnenkamp.
Engst.
Schaaf.
Loof.
Rüscher.
Schumacher[1].
Seifert.
Schwanewedel.

Eis.-Ob.-Schaffner:
Röbke.
Lübben.
Heitmann.
Köhne.

Eis.-Schaffner:
Stallkamp.
Bolte.
Langmaack.
Post.
Schröder.
Albers.
Cloppenburg.
Kuhlmann.
Eilers[2].

Lokomotivheizer Martin.

Digitized by Google

d) Eilgutabfertigung Oldenburg.

Fernspr. 78.

Vorstand: Eis.-Insp. Eiben.

Eis.-Insp. Kähler.
Eis.-Ob.-Sekr.:
Leopold.
Bork.
Kunst.
Bruns.
Reiners[2].
Stemshorn[2].
Homfeldt.
Ahlers[49].
Eis.-Sekr. Meyer.
Eis.-Schaffner Janßen.
Lademeister:
Sustrate.
Schmidt.
Henkensiefken.
Müller.
John.
Eis.-Schaffner: Brau, Warntjes.
Lokomotivheizer Rose.

e) Fahrkartenausgabe Oldenburg.

Auskunftsstelle. Fernspr. 1006.

Vorstand: Eis.-Insp. Künnemann.

Eis.-Ob.-Sekr.:
Lüschen[3].
Michels.
Hartwig.
Harms[6].

Strecke Bremen—Oldenburg.

Bremen, Hauptbahnhof, gehört zum Direktionsbezirk Hannover.

Bremen-Neustadt, Personenbf.:

Eis.-Ob.-Insp. Harms[2].
Eis.-Insp.:
v. Busch.
Gaede.
Orlamünder.
Griebel.
Eis.-Ob.-Sekr.:
Lustig.
Hauenschild.
Glaeseker[1].
Töpken.
Lüschen[7].
Eis.-Sekr.:
Mock.
Lubitz.
Möhring.
Eis.-Oberschaffner:
Frie.
Funk.
Eis.-Schaffner:
Schreiber.
Jahn.
Klawitter.
Stellwerksmeister:
Rolfes.
Budde[1].
Schreiber.
Meyer[7].
Specht[1].
Döhle.
Meinen[2].
Holze.
Alberts.
Weichenwärter:
Huckemeyer.
Meyer[11].
Geerdes[5].
Bitter[2].
Rangiermeister Grieme.
Rangieraufseher:
Plöger.
Runge.

Digitized by Google

Bremen-Neustadt, Güterbahnhof:

Eis.-Ob.-Insp. Rechn.-Rat Bodenstab.
Eis.-Insp.:
Karlstedt.
Wilms.
Eis.-Ob.-Sekr.:
Wöbken.
Kuhlmann.
Coors.
Ruge[2].
Meyer[10].
von Mark.
Blendermann.
Lademeister.
Budde.
Fasmers.
Challier.
Garrels.
Gräf.
Birnau.
Oberschachtsiek.
Schumacher[2].
Schumacher[3].
Rangiermeister: Ahrens, Ahlers[2].
Rangieraufseher:
Hirschfeld.
Jasper[2].
v. Rahden.
Deeken.
Balderer.
Siemers[2].
Rangierer: Barkemeyer.
Stellwerksmeister Frerichs.
Ob.-Weichenwärter Kuhlmann.
Weichenwärter Buchner.

Huchting:

Eis.-Insp.:
Roosenboom[2].
Treptow.
Rastede[1].
Eis.-Assistenten:
Punke.
Luers.
Weßels[5].
Ob.-Weichenwärter Pries.
Weichenwärter:
Erhards.
Boumann.
Segerdiek.
Segelken.
Westerholt.

Heidkrug:

Bahnhofsvorsteher Cordes[1].
Eis.-Assist. Coldewey[3].

Delmenhorst, Hauptbahnhof:

Eis.-Ob.-Insp. Rechn.-Rat Weichert.
Eis.-Insp.: Eilers, Hartmeyer.
Eis.-Ob.-Sekr. Siemer.
Eis.-Sekr.: Kortlang, Maskow[1].
Stellwerksmeister:
Wilkens[1].
Köster[1].
Köhler[2].
Willenborg.
Burke.
Hedenkamp[2].
Timpe.
Bokop.
Wilkens[2].
Rangiermeister:
Baule.
Raaßing.
Meyer[8].
Ackermann.
Ahlers[2].
Rangieraufseher:
Sobotta.
Meyer[10].
Nowak.
Meyer[11].
Schmiedel.
Eis.-Ob.-Schaffner:
Knobloch.
Meyer[2].
Eis.-Schaffner:
Schorg.
Burke.
Pieper.
Wagenmeister: Rose, Rump.

Delmenhorst, Güterbahnhof:

Eis.-Insp.: Schipper[1], Booken.
Eis.-Sekr. Walter[9].
Stellwerksmeister:
Weßels[3].
Rehling[1].
Schulze[5].

Digitized by Google

Düßmann.
Alfs.
Haye.

Ob.-Weichenwärter Hinrichs[3].

Weichenwärter:
Marks.
Klüver.
Meinen[3].
Ahrens.

Rangiermeister:
Köhler.
Theilmann.
Meyer[5].

Rangieraufseher:
Klostermann.
Schröder.
Ott.
Peterson.
Imhoff.
Janßen[3].
Ahlers[3].
Voß.

Delmenhorst, Güterabfertigung:

Eis.-Insp.:
Rogge.
Schäfer[3].
Buscher.

Eis.-Sekr. Pientka[1].

Lademeister:
Pientka[2].
Böning.
Beltin.
Strodthoff.
Engels.
Graf.

Eis.-Schaffner:
Mohrmann[1].
Brockmann[1].

Delmenhorst, Eilgutabfertigung:

Eis.-Insp. Wohltmann.

Eis.-Ob.-Sekr.:
Corleisen.
Wichmann[27].

Eis.-Sekr. Schierling.

Lademeister:
Meyer[1].
Lampe.
Oekermann.

Eis.-Schaffner Drewes[1], Drewes[2].
Eis.-Ob.-Schaffner Köhler.
Amtsgehilfe Wichmann[2].

Hoykenkamp: Wird unter Aufsicht der Bahnmeisterei verwaltet.

Weichenwärter: Hedenkamp.

Schierbrok:

Bahnhofsvorsteher Wichmann[1].

Eis.-Assist.:
Cording[3].
Löfekann.

Grüppenbühren:

Bahnhofsvorsteher Eßmann[1].
Eis.-Assist. Körber[1].
Ob.-Weichenwärter Tiemann.
Weichenwärter: Bramkamp, Voigt.

Eis.-Assist.:
Heitzhusen.
Koch[2].
Meyer[10].

Hude:

Eis.-Ob.-Insp. Rechn.-Rat Beyer.
Eis.-Insp. Eismann.

Eis.-Ob.-Sekr.:
Hartmann.
Ristedt.

Eis.-Sekr. Ebens.

Stellwerksmeister:
Schweers.
Schütte.
Rüdebusch.
Sanders[1].
Aden.
Bitter[1].
Meyer[13].
Wenke[2].

Eis.-Assist.: Hemme, Bothmer.
Weichenwärter Brandt[3].
Lademeister Hoyer[2].

Rangiermeister:
Loschen.
Harms.
Wittefeld[3].

Rangieraufseher:
Mühring.
Drieling.
Uffenbrink.

Digitized by Google

Eis.-Ob.-Schaffner Molle.
Eis.-Schaffner:
Fischer.
Bußmann.
Burhop.
Obermaschinist Bücking.
Maschinist Niehaus.
Wagenmeister Pekol.

Reiherholz: Wird unter Aufsicht der Bahnmeisterei von den Weichenwärtern Hobbie[6] und Diers verwaltet.

Wüsting:
Bahnhofsvorsteher Janßen[1].
Eis.-Assist.:
Müller[3].
Surack.
Heße.
Theilen[3].
Eis.-Betr.-Assist. Witte[3].
Weichenwärter Mönnich[4].

Neuenwege:
Stationsmeister Gramberg.
Weichenwärter Focken[1].

Strecke Oldenburg—Leer—Neuschanz.

Wechloy: Wird unter Aufsicht der Bahnmeisterei von dem Ob.-Weichenwärter Uhlhorn verwaltet.

Bloh:
Stationsmeister Bruns[1].
Eis.-Assistenten:
Hennecke.
Eiting.
Meenken.
Weichenwärter Garms.

Düvelshoop: Wird unter Aufsicht der Bahnmeisterei von dem Oberbahnwärter Büsselmann verwaltet.

Kayhauserfeld:
Stationsmeister Focken[2].
Eis.-Assist. Hedenkamp[1].

Bad-Zwischenahn:
Eis.-Insp.:
Schütte[2].
Brückner.
Rath[1].
Holzenburg.
Eis.-Ob.-Sekr.:
Wiemken.
Breit[1].
Bertram[4].
Eis.-Sekr.:
Ahrens.
Wischeropp.
Eis.-Ob.-Schaffner:
Abrahams.
Schulze.
Weichenwärter:
Reinke.
Thoben[1].
Billenkamp.

Ocholt:
Eis.-Insp.:
Sebelin.
Meenenga.
Eis.-Ob.-Sekr. Fastenau.
Eis.-Assist.:
Schröder[3].
Klostermann[2].
Behlen.
Stellwerksmeister:
Albers.
de Buhr.
Weichenwärter::
Stindt[2].
Christians[2].
Struß.

Apen:
Eis.-Assist.:
Schröder[2].
Stindt[1].
Ohmstede[3].
Jeddeloh[3].
Stiegemeyer[2].
Weichenwärter Schröder[1].
Eis.-Betr.-Assist. Smit.

Augustfehn:
Eis.-Insp. Suhr[1].
Eis.-Ob.-Sekr. Beyer.
Eis.-Assist. Becker.

Digitized by Google

Ob.-Weichenwärter:
Hobbie[2].
Koch[1].
Eis.-Assist. Vohlken.
Weichenwärter Wilken.

Stickhausen:
Bahnhofsvorsteher Cording[2].
Eis.-Assist.:
Diers[2].
Vogelsang.
Becker[2].
Weichenwärter Kickler.

Filsum:
Stationsmeister Schumacher[2].

Nortmoor:
Bahnhofsvorsteher Hemken.
Eis.-Assist. Stamm.
Weichenwärter Pülscher.

Leer: Der gesamte Stationsdienst wird von Beamten der Eisenbahndirektion Münster wahrgenommen.

Ihrhave: Der gesamte Stationsdienst wird von Beamten der Eisenbahndirektion Münster wahrgenommen.

Hilkenborg:
Stationsaufseher Heyerhorst.
Weichenwärter Kramer[2].

Weener:
Eis.-Ob.-Insp. Heilgenberg.
Eis.-Insp. Friedrichs.
Eis.-Ob.-Sekr.:
Johannsen.
Köhler.
Fokken[2].
Künkenrenken.
Eis-Sekr.: Frerichs, Schröder.
Lademeister:
Culers.
Ficken.
Eis.-Schaffner Busemann.
Ob.-Weichenwärter Minnemann.
Weichenwärter:
Vieth.
Olthoff.
Eisenbahnschaffner Vieth.
Eis.-Ob.-Schaffner Wessels.
Rangieraufseher Seeveriens.

Möhlenwarf: Wird von dem Stationsarbeiter Dunker verwaltet.

Bunde:
Bahnhofsvorsteher Barann.
Eis.-Assistenten:
Schauer.
Popken[2].
Möhlenkamp.
Weichenwärter:
Schoormann.
Hoppen.

Neuschanz:
Eis.-Insp. Ottmer.
(Der Stationsdienst wird von den Beamten der Betriebsgesellschaft der Niederländischen Staatseisenbahn wahrgenommen.)

Zwischenahn—Edewechterdamm (in Zwischenahn anschließende, der Gemeinde Edewecht gehörende, vollspurige Kleinbahn):

Ekern: Wird von dem Bahnagenten, Gastwirt Hemken, verwaltet.

Edewecht:
Stationsvorsteher Eden[1].
Eis.-Assist. Tischendorf.

Edewechterdamm:
Stationsmeister Meyer[6].
Eis.-Ass. Müller[6].

Streck Oldenburg—Wilhelmshaven.

Bürgerfeld:
Stationsmeister Löscher.
Weichenwärter Kuper[2].

Ofenerdiek:
Eis.-Assist. Müller[4].
Ob.-Weichenwärter Cloppenburg.
Weichenwärter Knoke.

Digitized by Google

Neusüdende: Wird unter Aufsicht der Bahnmeisterei von dem Bahnwärter Denker verwaltet.

Rastede:

Eis.-Insp.:
Kuhlmann.
Henning.
Eis.-Ob.-Sekr. Winter.
Eis.-Assist. Eilers[3].
Stellwerkmeister Vogelpohl.
Ob.-Weichenwärter Röben[1].
Weichenwärter Temme.
Eis.-Betr.-Assist. Ukena.
Weichenwärter:
Schmidt[2].
Bödeker[2].

Hahn:

Bahnhofsvorsteher (z. Zt. unbesetzt.)
Eis.-Assist. Heuer.
Ob.-Weichenwärter Albertzard.
Weichenwärter:
Schildt.
v. Lienen.

Jaderberg:

Bahnhofsvorsteher Seghorn.
Eis.-Assistenten:
Sanders[2].
Gerken.
Ob.-Weichenwärter Brunken.
Weichenwärter:
Jürgens[3].
Freers.
Engelbart.

Varel:

Eis.-Ob.-Insp. Rechn.-Rat:
Grundmann.
Eis.-Insp.:
Stromann.
Saatkamp.
Schoster.
Harder.
Eis.-Ob.-Sekr.:
Lammerts.
Bachmann.
Maskow.
Dierksen.
Christensen.
Focken.
Eis.-Sekr.:
Riemer.
Schneider.
Lademeister:
Siembsen,
Frerichs[2].
Stellwerksmeister:
Speckels.
Lüdelfs.
Thunemann.
Kramer[1].
Voigt[2].
Cölln.
Rangiermeister:
Siefken.
Timpner.
Rangieraufseher Sandstede.
Eis.-Ob.-Schaffner Voigt.
Eis.-Schaffner Schmidt.

Varelerhafen (Nebenbahn): Wird von dem Bahnagenten Hafenmeister Ulffers verwaltet.

Dangastermoor:

Stationsmeister Ahrens[1].
Eis.-Assist.:
Gänsfuß.
Klostermann.
Wulf[2].

Ellenserdamm:

Eis.-Insp. Neumann.
Eis.-Ob.-Sekr. Neunaber.
Eis.-Assistenten:
Kaper[1].
Säfken[2].
Dänekas[2].
Stellwerksmeister:
Funk.
Meyer[12].
Baake.
Ob.-Weichenwärter:
Cordes[2].
Wilhelms.
Bäkermann.
Weichenwärter Gummels.
Eis.-Assist. Müller[5].

Sande:

Eis.-Ob.-Insp. Wolter.
Eis.-Insp. Köhne.

Digitized by Google

Eis.-Ob.-Sekr.:
Suhr.
Theilen[8].
Dannemann.
Eis.-Sekr. Lange.
Eis.-Assist.:
Jürgens[4].
Fuhrken[2].
Falldorf.
Stellwerksmeister:
Jürgens[2].
Tiedmers[2].
Brinkmann.
Ob.-Weichenwärter Schütte[4].
Weichenwärter:
Löfekann[4].
Janßen[10].
Werneken.
Eis.-Schaffner: Ernst, Jakobs.
Wagenmeister Niemeyer.
Lademeister Osterloh.
Rangieraufseher Lottmann.

Marienfiel:

Bahnhofsvorsteher Wichmann[2].
Eis.-Assist. Dänekas[3].
Gerdes[3].
Eis.-Schaffner Boulay.
Rangierer Federle.

Rüstringen:

Stationsmeister Saathoff.
Eis.-Assist. Jochens.
Weichenwärter:
Severiens[1].
Bührmann[2].

Wilhelmshaven, Station und Eilgutabfertigung:
Eis.-Ob.-Insp. Rechn.-Rat:
Haßelhorst.
Eis.-Insp.:
Wagner.
Bolte[2].
Bock.
Eis.-Ob.-Sekr.:
Mehrens.
Postel.
Lüning.
Eichhorn.
Tiemann.
Rüther.
Schulz[2].
Hillen.
Lüthje.
Hellwig[2].
Hanewacker.
Eis.-Ob.-Sekr. Böseler.
Eis.-Sekr.:
Brandes.
Appel.
Heyen.
Borkowsky.
Kauer.
Brauer[1].
Segelke.
Stellwerksmeister:
Witte.
Hilbers.
Meyer[3].
Renken[2].
König.
Söker.
Janßen[8].
Stappenbeck.
Ob.-Weichenwärter Theilen[2].
Weichenwärter Fänders.
Wagenmeister:
Rebmann[2].
Hadeler.
Elberfeld.
Behrens.
Rangiermeister:
Gerken.
Hattendorf[2].
Hübbe.
Rangieraufseher:
Diener.
Pfluger.
Wehlau.
Peters.
Ostendorf.
Eis.-Ob.-Schaffner Neumann.
Eis.-Schaffner:
Lübben.
Leemhuis.
Müller.
Gronosteh.
Radine.
Grönheimer.
Potinius.

Digitized by Google

Obermaschinist Subrock.
Maschinist Pfeiffer.
Lokomotivvorarbeiter z. D. Bröker.
Eis.-Ob.-Schaffner Coring.
Eis.-Schaffner Lange.

Wilhelmshaven, Güterabfertigung:
Eis.-Ob.-Insp. Meyer.
Eis.-Insp. Tabke.
Eis.-Ob.-Sekr.:
Zimmermann.
Henjes.
Schwarting[2].
Fuhrken.
Galts.
Heitmann[4].
Grahl.
Göllner.
Lüthje.
Duhm.
Eis.-Sekr.:
Kunze.
Thrunke.
Goß.
Lademeister:
Tiemann.
Block.
Saathoff.
Platz.
Tapkenhinrichs.
Toelstede.
Pfeiffer.
Eis.-Schaffner:
Behrens.
Kortland.
Amtsgehilfe Müller[2].

Wilhelmshaven, Fischabfertigung.
Eis.-Insp. Focken.

Strecke Sande—Jever—Landesgrenze.

Sanderbusch:
Stationsmeister Schnare.
Eis.-Assist.:
Mahlstedt.
Heyne.

Ostiem:
Stationsaufseher Kreye.

Heidmühle:
Bahnhofsvorsteher Theilen.
Eis.-Assist.:
Nicklaß.
Eßmann[2].
Poppe.

Jever:
Eis.-Ob.-Insp. Rechn.-Rat Oels.
Eis.-Insp. Rütemann.
Eis.-Ob.-Sekr.:
Kreye.
Kruse[2].
Pott.
v. Lienen[2].
Müller[5].
Eis.-Sekr.:
Dammann.
Seelig.
Grelck.
Lademeister: Specht, Hesse.
Stellwerksmeister:
Meiners[2].
Reil.
Tönjes.
Ob.-Weichenwärter Stubbe[2].
Weichenwärter:
Specht[2].
Ahlers[3].
Cassens.
Eden[3].
Eis.-Ob.-Schaffner: Rogge, Haupt.
Rangierer Warns.
Lok.-Heizer (Vorarbeiter):
Engelbarts.

Vereinigung: Wird von dem Bahnagenten Gastwirt Wilken verwaltet.

Strecke Jever—Carolinensiel (Harle—Wangerooge).

Wiefels: Wird von dem Bahnagenten, Gastwirt Ricklefs verwaltet.

Bussenhausen: Wird unter Aufsicht der Bahnmeisterei von einer Frau verwaltet.

Digitized by Google

Tettens: Stationsmeister Imken.
Eis.-Assist. Köller.

Hohenkirchen:
Bahnhofsvorsteher Bremer.
Eis.-Assistenten:
Osterbuhr.
v. Allen.

Garms: Eis.-Assist. Fuhrken[1].

Carolinensiel:
Eis.-Insp. Engelmann.
Eis.-Assistenten:
Lütjen.
Wulf[3].
Eis.-Oberschaffner Eilers[1].
Dampfer „Wangerooge" für den Sommerverkehr zwischen Harle und Wangerooge. Kap. Johanning, Eis.-Insp.

Wangerooge:
Eis.-Sekr. Christians.
Lokomotivführer a. D. Cordes.

Strecke Hude—Nordenham—Blexen.

Neuenkoop:
Bahnhofsvorsteher Heitzhusen[1].
Eis.-Assist. Wachtendorf[2].

Berne:
Eis.-Insp.: Wenz, Schröder.
Eis.-Sekr. Henkensiefken.
Eis.-Assist. Ackermann.
Lademeister Ulrichs.
Eis.Assist. Rodiek[3].
Weichenw.: Janßen-Weets.

Elsfleth:
Eis.-Insp.:
Andrée.
Müller[4].
Helms.
Eis.-Ob.-Sekr.:
Ellmers.
Eis.-Assistent Röben[4].
Ob.-Weichenwärter:
Fastje.
Lange[2].
Pöpken.
Weichenwärter:
Pollen.
Mehrens.
Imhoff.
Eis.-Oberschaffner Meiners.

Hammelwarden:
Bahnhofsvorsteher Dittjen.
Eis.-Assistenten:
Focken[3].
Eilers[4].
Weichenwärter Martens[3].

Kirchhammelwarden:
Weichenwärter Frauke.

Brake:
Eis.-Ob.-Insp. Becker.
Eis.-Insp.:
Grube.
Schütte.
Bassenberg.
Eis.-Ob.-Sekr.:
Wiechmann.
Thunemann.
Bruder.
Wagenmeister Keßler.
Werkführer Ficken.
Lademeister:
Ficke.
Krummland.
Köster.
Eis.-Oberschaffner:
Harries.
Meyrose.
Rangiermeister:
Vogt.
Freese.
Heinemann.
Möller[1].
Grote.
Rangieraufseher:
Speckels.
Renken.
Petzold.
Vohlken.
Ohmstede.
Piel.
Park.
Gunnemann.
Böning.

Digitized by Google

Rangierer: Lüers, Sehen.
Stellwerksmeister:
Köster[2].
Behrens[2].
Lindemann.
Steenhus.
Beenken.
Meinen[1].
Hoffhenke.
Ob.-Weichenwärter Ostendorf.
Weichenwärter Röben[2].
Eis.-Schaffner:
Hohn.
Ackermann.
Meyrose.
Brau.
Eis.-Oberschaffner Loof.
Eis.-Schaffner:
Koopmann.
Sagkob.
Meyer.
Lokomotivoberheizer (Vorarbeiter):
Klarmann.

Golzwarden: Bahnhofsvorsteher Pieper.
Eis.-Assistenten: Köster[3]. Gers.

Sürwürden:
Stationsmeister Auffarth.
Eis.-Assistent Lobers.
Eis.-Betr.-Assist. Binke.

Rodenkirchen:
Eis.-Insp.: Röben[2], Lorz.
Eis.-Assistenten:
Kaper[2].
Gutzeit.
Ob.-Weichenwärter Lühring[1].
Weichenwärter Schütte.

Kleinensiel:
Bahnhofsvorsteher Challier.
Eis.-Assist.:
Büsing[3].
Martens[1].

Großensiel:
Bahnhofsvorsteher Stratmann.

Nordenham:
Eis.-Ob.-Insp. v. Allen.
Eis.-Insp.:
Degen.
Ammermann.
Meyer[8].
Seidel.
Ratje.
Robain.
Eis.-Ob.-Sekr.:
Rausch[1].
Challier[2].
Betmann.
Möckel.
Eis.-Sekr. Imken.
Stellwerksmeister:
Oehlschläger.
Cremer.
Büsing[2].
Ob.-Weichenwärter:
Dannemann.
Hohn[2].
Weichenwärter:
Haase[2].
Stöver[2].
Kerting.
Lackemeinen.
Gräfje.
Rangiermeister:
Schumacher[1].
Tatje.
Denker.
Pieper.
Rangieraufseher:
Hillje.
Hohn.
Jasper[1].
Janßen[2].
Feldtange.
Stoll.
Logemann.
Tatje[2].
Lademeister:
Deharde.
Lippert[2].
Willms.
Eis.-Ob.-Schaffner Bruns.
Eis.-Schaffner:
Freese.
Wulf.
Linneweber.
Wagenmeister: Jensen, Punken.
Eis.-Schaffner: Brüns.
Schoormann.

Digitized by Google

Obermaschinist Hustede.
Lokomotivoberheizer (Vorarbeiter):
Schlepper.

Kabelstraße: Wird unter Aufsicht der Bahnmeisterei von dem Weichenwärter Gode verwaltet.

Friedrich-August-Hütte: Wird unter Aufsicht der Bahnmeisterei von dem Bahnwärter Rogge[8] verwaltet.

Einswarden:
Eis.-Insp. Ahrens[2].
Bahnhofsvorsteher Ulfers.
Eis.-Assist.:
Bruns[3].
Borchers[2].

Blexen:
Eis.-Insp. Schwarz.
Eis.-Assistenten:
Backhaus[1].
Backhaus[2].
Weichenwärter Ohmstede[6].

Dedesdorf (Fähre). Wird durch den Bahnagenten Gastwirt Oetjen verwaltet.
Dampfer „Dedesdorf" (Fähre Kleinensiel—Dedesdorf):
Eis.-Sekr. Kap. Groth.
Maschinist Lindemann.
Matrose Zimpelmann.

Strecke Oldenburg—Osnabrück.

Osternburg:
Bahnhofsvorsteher Tädgenhorst.
Eis.-Assistenten:
Kuper.
Peetz.
Schulze[3].
Meinardus.

Sandkrug:
Bahnhofsvorsteher Dirks[1].
Eis.-Assist. Ketelhohn.

Huntlosen:
Bahnhofsvorsteher Bunjes[1].
Eis.-Assistenten:
zu Jeddeloh[2].
Rischemeyer.
Deters.

Großenkneten:
Bahnhofsvorsteher Wellmann.
Eis.-Assist. Speckmann.
Weichenwärter Diers[3].

Ahlhorn:
Eis.-Insp. Bauermeister.
Eis.-Ob.-Sekr.:
Kallmeyer.
Klingeberg.
Eis.-Sekr.: Paetzke.
Eis.-Assistent Tabke[2].
Ob.-Weichenwärter:
Zitterich.
Raschen.
Weichenwärter:
Borchers[1].
Lütje.
Diesenberg.

Höltinghausen:
Stationsmeister Büsing[1].
Eis.-Assistent Paetow.

Cloppenburg:
Eis.-Insp.:
Lux.
Möhlmann.
Henn.
Eis.-Ob.-Sekr.:
Rath.
Bock[2].
Siemer.
Eis.-Assist. Schmidt.
Stellwerksmeister.
Budde[2].
Bosse.
Tabeling.
Gertzen.
Diers[1].
Imholte.
Weichenwärter Essing.
Lademeister Fette[2].
Eis.-Schaffner Köpp.
Rangieraufseher Mönkediek.

Digitized by Google

Rutteln:
Stationsmeister Küther.
Eis.-Assist. Bunjes[2].

Hemmelte:
Bahnhofsvorsteher Wemmie.
Eis.-Assist. Janßen[7].
Weichenwärter Thöben[1].

Essen:
Eis.-Insp.:
Fiedler.
Kloppenburg.
Eis.-Assistenten:
Kowalski.
Mönnig[3].
Ob.-Weichenwärter:
Stockmann.
Quatmann.
Weichenwärter Schmitz.
Eis.-Betr.-Assist. Cordes[3].

Brokstreek:
Stationsmeister Koopman[2].

Quakenbrück:
Eis.Ob.-Insp. Rechn.-Rat Bertram.
Eis.-Insp.:
Linkogel.
Kroog.
Meyer[3].
Schmidt[2].
Böning.
Voß.
Eis.-Ob.-Sekr.:
Harms[5].
Wolff.
Eis.-Sekr.:
Janßen.
Menslage.
Kanzleiassistent Dittjen.
Lademeister:
Bahrenkamp.
Lippert[1].
Börster.
Stellwerksmeister:
Flerlage[1].
Wenke.
Ridder.
Duden.
Schnelle.
Sander[1].
Feyen.
Schubert.
Kolde.
Wies.
Focken[4].
Rangiermeister:
Flerlage.
Wessels.
Wittefeld[1].
Riggert.
Rangieraufseher:
Meyer[6].
Möllmann.
Bäker.
Strecker.
Langetepe.
Barthel.
Möller[2].
Wagenmeister:
Eilers.
Schwering.
Döhler.
Glaeseker.
Eis.-Schaffner:
Schwarting.
Depe.
Hasselhorst.
Devermann.
Molito.
Keck.
Obermaschinist: Philipps.
Maschinist: Immen.
Lokomotivoberheizer (Vorarbeiter):
Hörmann.
Lokomotivführer a. D. Köhler.

Badbergen:
Bahnhofsvorsteher: Boerries.
Eis.-Assist.: Zitterich[3], Heinen[2].
Weichenwärter:
Westermann.
Eisenhauer.

Langen: Stationsmeister Homfeld.

Versenbrück:
Eis.-Insp.: Abel[1]. Cordes.
Eis.-Assistenten:
Trumpf.
Bußmann.
Linnemann.

Digitized by Google

Alfhausen:
Bahnhofsvorsteher Behrens[1].
Eis.-Assistenten:
Röben[3].
Plümer[2].
Ob.-Weichenwärter Hinnenkamp.
Weichenwärter Pille.

Hesepe:
Bahnhofsvorsteher Borries.
Eis.-Assist.: Drost. Berling.

Bramsche:
Eis.-Insp.:
Abel[3].
Winter.
Ohl.
Brandenburg.
Eis.-Sekr. Gerdes.
Eis.-Schaffner:
Wiehe.
Raassing.
Rangiermeister:
vor den Tharen.
Hanses.
Ellermann.
Rangieraufseher Tackenberg.
Rangierer Clauzing.
Lademeister Wiehe.
Wagenmeister Herbst.
Stellwerksmeister:
Schnieders.
Klusmann.
Sundermann.
Bührmann.
Priemer[2].
Rose[2].
Weichenwärter Stöhner.
Eis.-Schaffner:
Sextro.
Holzmann.

Achmer:
Eisenbahn-Assistenten:
Ottenz.
Wendt.

Halen:
Bahnhofsvorsteher: Münstermann.
Eis.-Assistenten:
Hein.
Helms[3].
Tammen.

Osnabrück-Eversburg:
Eisenbahn-Insp.:
Koobs.
Diedrichs[2].
Falcke.
Trautsch.
Stolze.
Harms[4].
Eis.-Sekr. Merkel.
Lademeister: Köhler.
Stellwerksmeister:
Rieskamp[2].
Bohlen.
Laumeyer.
Ob.-Weichenwärter Wille.
Weichenwärter:
Marischen.
Bünte.
Eis.-Schaffner Eggemann.

Versenbrück—Ankum.

Die Kleinbahn ist Eigentum einer Ges. m. b. H., an der Staat, Provinz, Kreis und Gemeinde beteiligt sind. Geschäftsführer ist der Landrat in Versenbrück.

Ahausen: Die Dienstgeschäfte versieht der Bahnagent Gastwirt Krüsselmann.

Ankum:
Bahnhofsvorsteher Meyer[1].
Eis.-Assist. Kroog.

Strecke Ahlhorn—Falkenrott.

Schneiderkrug:
Eis.-Assist. Meyer[8].

Langförden:
Stationsmeister Wöhrmann.
Eis.-Assist. Körber[2].

Calveslage: Wird unter Aufsicht der Bahnmeisterei von dem Rottenaufseher Knagge verwaltet.

Digitized by Google

Strecke Essen—Löningen—Lewinghausen (Meppen).

Bunnen:
Stationsmeister Ficken.

Löningen:
Eis.-Insp. Dey.
Eis.-Ob.-Sekr. Schichting.
Eis.-Assist. Möller.
Weichenwärter Thoben[2].
Eis.-Assist. Rehling.

Helmighausen: Der Dienst wird unter Aufsicht der Station Lewinghausen von dem Bahnagenten Gastwirt Rolfes wahrgenommen.

Lewinghausen:
Stationsmeister Frenser.

Vareler Nebenbahnen.

Steinhausen:
Stationsmeister Töbje-Diers.

Bockhorn:
Eis.-Insp. Schütte.
Eis.-Ob.-Sekr. Sabiel.
Eis.-Assistenten:
Holljesiefken.
Hinrichs[4].
Gideon.
Weichenwärter:
Ohmstede[4].
Janßen[9].
Neumann[7].

Grabstede:
Stationsmeister Sager.
Eis.-Assistent Plettemeyer.

Zetel:
Bahnhofsvorsteher Luttmann.
Eis.-Assistenten:
Schütte[5].
Kreßmann[2].
Wohlers.
Weichenwärter Jürgens[7].

Schweinebrück:
Stationsmeister Kollhoff.

Neuenburg:
Bahnhofsvorsteher Haydt.
Eis.-Assistenten:
Dreyer.
Wachtendorf[4].
Weichenwärter Hilljegerdes.

Langendamm: Wird unter Aufsicht der Bahnmeisterei von dem Oberweichenwärter Dänekas verwaltet.

Borgstede:
Bahnhofsvorsteher Hobbiejanßen.
Eis.-Assist. Bülter.
Ob.-Weichenwärter Dänekas.

Bramloge:
Stationsmeister Reiners.

Rahling: Wird unter Aufsicht der Bahnmeisterei von der Witwe des Haltepunktwärters Ahlers verwaltet.

Strecke Oldenburg—Brake.

Ohmstede:
Bahnhofsvorsteher Didden.
Eis.-Assistent Janßen[6].

Etzhorn:
Bahnhofsvorsteher Lückermann.
Eis.-Assistent Roßkamp[1].

Ipwege: Wird unter Aufsicht der Bahnmeisterei Großenmeer verwaltet.

Loy:
Bahnhofsvorsteher Reimers.
Eis.-Assistenten:
Schwarting[2].
Bolte.

Großenmeer:
Bahnhofsvorsteher Wempen.
Eis.-Assistenten: Pruin.
Sander[2].

Digitized by Google

Oldenbrok:
Stationsmeister Jürgens[1].
Eis.-Assistenten:
Stolle.
Schwiedrowski.

Strückhausen:
Bahnhofsvorsteher Meiners.

Eis.-Assist. Fisbeck.
Eis.-Betr.-Assist. Harms[2].

Ovelgönne:
Bahnhofsvorsteher Hibbeler.
Eis.-Assistenten:
Frerichs[2].
Koopmann.

Strecke Delmenhorst—Lohne—Hesepe.

Dwoberg:
Stationsmeister Schäfer.

Ganderkesee:
Bahnhofsvorsteher Hobbie[1].
Eis.-Assistenten:
Stiegemeyer.
Thie.
Weichenwärter Helmers.

Immer:
Stationsmeister v. Mark.
Eis.-Assist. Hagemann.

Brettorf: Stationsmeister Neels[2].

Dötlingen:
Stationsmeister Hayen.
Eis.-Assistenten:
Huntemann.
Delger.

Wildeshausen:
Eis.-Insp. Tappehorn.
Eis.-Ob.-Sekr. Horstmann. Witte.
Eis.-Sekr. Becker[18].
Eis.-Assistenten:
Nöschen.
Köpken.
Lademeister Leisten.
Weichenwärter Klöver.
Eis.-Assist. Alves.
Eis.-Betr.-Assist. Backenköhler.

Düngstrup:
Stationsmeister Krehe.

Rechterfeld:
Stationsmeister Ahlers[2].

Goldenstedt:
Bahnhofsvorsteher Künnecke.
Eis.-Assistenten:
Maskow.
Wachtendorf[3].

Lutten:
Stationsmeister Varnhorn.
Eis.-Betr.-Assist. Gerdes[4].

Holzhausen:
Stationsmeister Kreßmann[1].

Falkenrott:
Bahnhofsvorsteher Betmann.
Eis.-Assistenten:
Gerdes[2].
Uehlken.
Eis.-Betr.-Assist. Müller[8].

Bechta:
Eis.-Insp.:
Reuß.
Lehners.
Eis.-Ob.-Sekr. Krey[6].
Eis.-Sekr. Beckmann.
Stellwerksmeister Themann.
Weichenwärter:
Krümpelbeck.
Großmann.
Lademeister:
Meyer[2].
Dreesmann.

Hagen: Wird unter Aufsicht der Bahnmeisterei von dem Rottenaufseher Vogt verwaltet.

Krimpenfort: Wird unter Aufsicht der Bahnmeisterei von dem Weichenwärter Olberding[1] verwaltet.

Digitized by Google

Lohne:
Eis.-Insp.:
Töpken.
Zill.
Goedecke.
Eis.-Ob.-Sekr. Ritterbusch.
Stratmann.
Weichenwärter:
Kenneweg.
Olberding[1].
Dammann.
Niemann.
Eis.-Assist. Thien.
Eis.-Oberschaffner Bojes.

Mühlen:
Stationsmeister Rose[1].
Eis.-Assist. Kröger.

Steinfeld:
Bahnhofsvorsteher Fiene.
Eis.-Assist. Siemer[3].

Holdorf:
Stationsmeister Wichmann[4].
Eis.-Assist. Dittjen[2]
Ob.-Weichenwärter Olberding[2].

Nellinghof:
Stationsmeister Stubbe[1].

Neuenkirchen:
Bahnhofsvorsteher v. Reeken[1].
Eis.-Assistenten:
Bielstein.
Künnemann.

Nieste:
Stationsmeister Kienelt.
Eis.-Assistent Hansjürgens.

Dinklage: Station der in Lohne anschließenden, der Gemeinde Dinklage gehörenden Kleinbahn Lohne—Dinklage
Stationsmeister Müller.
Eis.-Assist. Morthorst.

Strecke Holdorf—Damme.

Handorf: Wird unter Aufsicht der Bahnmeisterei verwaltet.

Damme:
Bahnhofsvorsteher Rawe.
Eis.-Assistenten:
Biermann.
Schweers[2].
Weichenwärter Niemeyer.

Strecke Cloppenburg—Friesoythe—Ocholt—Grabstede—(Ellenserdamm).

Garrel:
Stationsmeister Grötzner.
Eis.-Assist. Krieger.

Bösel:
Stationsmeister Köhn.

Friesoythe:
Eis.-Insp. Holzberg[2].
Eis.-Assistenten:
Schule[2].
Thien.

Sedelsberg:
Stationsmeister Bohlken.
Eis.-Assistent Coldewey[4].

Scharrel:
Stationsmeister Dwertmann.

Ramsloh:
Stationsmeister Ohmstede[2].

Strücklingen:
Stationsmeister Köhler[1].
Eis.-Assist. Hackmann.

Elisabethfehn:
Bahnhofsvorsteher Daus.
Eis.-Assistent Eilers[5].
Rangieraufseher Harms[3].

Barßel:
Stationsmeister Oltmanns.
Eis.-Assistent Henkensiefken.

Ocholt: s. Strecke Oldenburg—Leer.

Südholt Stationsmeister Siemer[2].

Digitized by Google

Westerstede:
Eis.-Insp. Söhl.
Eis.-Ob.-Sekr. Hölling.
Eis.-Sekretäre:
Speckmann.
Krüger.
Eis.-Assist. Tholema[1].

Linswege:
Stationsmeister Hillje.

Eggeloge:
Stationsmeister Otten[1].

Moorwinkelsdamm: Wird von dem Bahnagenten Hobbensiefken verwaltet.

Strecke Varel—Rodenkirchen.

Hohenberge: Wird unter Aufsicht der Bahnmeisterei verwaltet.

Diekmannshausen:
Stationsmeister v. Reeken[2].

Schweiburg:
Stationsmeister Ahrens[2].

Schweierzoll:
Stationsmeister Gerdes.

Schwei:
Bahnhofsvorsteher Behrmann.
Eis.-Assist. Schmidt.

Rodenkircherwurp:
Stationsmeister Bruns[2].

Fahrmeisterei Oldenburg.

Vorstand: Eis.-Insp. Wemmie.

Eis.-Insp. Rodiek[2].

Eis.-Ob.-Sekr. Schwarting[4].
Paradies.

Zugbegleitungsdienst.

Zugführer:

Meyer[3].
Stahn.
Nicklaß.
Eilers.
Holze[1].
Zimmermann.
Schnittker.
Haltenhoff.
Kloppenburg.
Hemmen.
Blankenforth.
Vondran.
Vogel.
Funk.
Apelt.
Bringel.
Rietforts.
Hadeler.
Stöver[1].
Boltes.
Schrand.
Langbehn.

Vorwerk.
Peters.
Bäker.
Stöver[2].
Spille[1].
Röbken.
Thomsen.
Frerichs.
v. Häfen.
de Vries.
Wieting.
Runge.
Bock.
Pannemann.
Coldewey[1].
Kraul.
Schröder[1].
Hülsemeyer.
Feldhus.
Bengen[2].
Pape.
Bartels.

Spille[2].
Ahland.
Wiechmann.
Höpken.
Mönnich.
Heuer.
Hobbie.
Engels.
Wübbenhorst.
Cordes.
Sandstede.
Steenken.
Brunkhorst.
Wahrenkamp.
Buß.
Thiel.
Lübbes.
Ahrens.
Willms.
Vogts.
Harms[1].
Coldewey[2].

Digitized by Google

Grund.
Klages.
Bojes.
Arnken[2].
Meyerholt.
Stöver[3].
Federspiel.
Looschen.
Mehrens.
Martens.
Sager.
Kapels.
Naber.
Ahlers[3].
Harms[3].
Schulte.
Eismann.
Brunßen.
Schröder[2].
Gerdes[2].
Hibbeler.
Bolles.
Maskow[2].
Bastrup.
Schwoon.

Röben.
Lüken.
Janßen[1].
Köller[1].
Heinje.
Heike.
Hansen.
Behrens[2].
Netz.
Dierks.
Gößl.
Husmann.
Ellenbürger.
Schmacker.
Harms[2].
Schattling.
Timmermann[2].
Mohrmann.
Lieckmann.
Helmke.
Rudolph.
Wienken[1].
Wienekamp.
Westen.
Nobel.

Schubert[2].
Grotelüschen.
Bunjes.
Pahlmann.
Köller[2].
Tönjes[3].
Eick.
v. d. Berg.
Rose[5].
Oltmanns[1].
Herreilers.
Markmann.
Janßen[2].
Taddiken.
Osterkamp.
Wessels.
Luers[8].
Büsselmann.
Warner.
Bödeker.
Luekens[2].
Grote.
Arndt[1].

Eis.-Oberschaffner.

Ernst.
Willrich.
Voß.
Behrens.
Rohlffs.
Boekhoff.
Battermann.
Vogelsang[2].
Folkers[1].
Buhr.
Schröder[1].
Becker.
Müller[2].
Haffemeyer.
Sonnenberg[2].
Köppel.
Ohlhoff.

Westerhoff.
Lüken[3].
Sünderhauf.
Hocke.
Ahrens.
Schlenz.
Warrelmann.
Helmts.
Diers[3].
Schipper.
Diers[1].
Bruns[6].
Oltmanns[2]
Dirks[2].
Menke.
Pöpken.
Tjardes.

Schönberg.
Luster.
Horstmann.
Peters.
Meyer[4].
Dannemann.
Harms.
Baumann.
Wöbker.
Hesse.
Stramann.
Martens[2].
Köhrmann.
Hanken.
Graf.
Bruns.
Laun.

Eis.-Oberschaffner (Bremser).

Rödenbeck.
Rodiek.
Logemann[1].
Hagelmann.
Flottmann.

Plump[1].
Schröder.
Smit.
Dirks.
Renken.

Hehrkamp.
Kruse[2].
Hartmann.
Dahnken.
Zahn[1].

Digitized by Google

Bielefeld.
Hinrichs[1].
Boelsen.
Kayser.
Jochens.
von Kampen.

Brüns.
Bentjen.
Theilken.
Müller[1].
Marien.
Müller[2].

Cobus.
Ebeling.
Kusch.
Kalb.
Bruns[3].
Wördemann.

Eis.-Schaffner.

Zahn[2].
Wißmann.
Vögel.
Tönjes.
Luers[2].
Wiehe[3].
Kramer[2].
Wedemeyer.
Niemann.
Niendieker.
Friedrich.
Hinrichs[2].
Reinsch.
Vogelsang.
Timmermann.
Müller[3].
Grönheim.
Gertjejanßen.
Heißenberg.
Haubold.
Benkens.
Willen.
Sandstedt.
Warrelmann.
Düßmann.
Latacz.
Meyer[1].
Vogt.
Wendt.
Stichternath.
Vitters.
Deharde.

Bruns[4].
Holze.
Velsemeyer.
Lürding.
Klockgether.
Wippermann.
Janßen[1].
Gerdes.
Kalmus.
Plagge.
Hohnholz.
Spenke.
Ulrichs.
Harzer.
Hellbusch.
Wolf.
Wiemann.
Schumacher.
Adam.
Saathoff.
Behrens.
Mehrens.
Swoboda.
Kühl.
Schmahlfeldt.
Stockmann.
Heinen=
Hollenroth.
Claus.
Dauen.
Lütjen[2].
Baro[1].

Möhlmann.
Möller[2].
Kröger.
Einemann.
Bröffel.
Kempermann.
Steiner.
Weinrich.
Wirtjes.
Hoyer.
Eismann[2].
Post[2].
Möhlenhoff.
Tecklenburg.
Backermann.
Karstens.
Knüppel.
Kramer[3].
Bohlken.
Haßebrok.
Claußen.
Ahlers.
Winkler.
Wulf.
Menke.
Tjardes.
Meyert.
Peters.
Blömer.
Janßen[2].
Harms.
Pöpken.

Wagenaufseher.

Westerburg[1].
Bruns[1].
Uehlken.
Eilts.
Loose.
Bruns[2].
Thiel[1].
Knutzen.
Schwarting[1].

Knust.
Bredehorn.
Schwartin[3].
Tappert.
Bär.
Koke.
Frank.
Duhm.
Staschen.

Schrage.
Westerburg[2].
Plump[2].
Engelberg.
Luers[1].
Ulken.
Köhnke.
Oeltjenbruns.
Bunjes.

Digitized by Google

Logemann[2].
Sonnenberg.
Schomaker.
Eilers.
Menkens.

Eismann.
Lange.
Rowold.
Pranger.
Nacke.

Klarmann.
Heinje.
Bölts.

Bahnunterhaltungs- und Bahnbewachungsdienst.

Oldenburg.

Bahnmeisterei Hauptbahnhof:
Eis.-Ob.-Ingenieur Krück.
Ob.-Bahnmeister:
Lehmkuhl.
Stelter[1].
Stelter[2].
Kanzleisekretär Klümann.
Rottenmeister Kunst.
Rottenaufseher: Bohlken, Lüdeke.
Rottenführer Cordes.

Bahnwärter:
Diedrichs.
Schlüter.

Bahnmeisterei Verschiebebahnhof:
Eis.-Ob.-Ing Tiarks.
Ob.-Bahnmeister Lüers.
Ob.-Bahnwärter:
Borchers.
Köhrmann.
Rottenmeister Meyer[2].
Rottenaufseher Gerdes.
Rottenführer Fastje.

Strecke Bremen—Oldenburg.

Bahnmeisterei Delmenhorst:
Eis.-Ob.-Ing. Brüggemann.
Ob.-Bahnmeister:
Ehlers.
Meyer[2].
Ob.-Bahnwärter Rump[1].
Bahnwärter:
Köhler.
Wenke.
Gerdes.
Böckmann.
Budke.
Rottenmeister Spiekermann.
Rottenaufseher:
Bitter.
Meinke.
Coldewey.

Baubureau Delmenhorst:
Ob.-Bahnmeister:
Brune.
Koopmann.

Bahnmeisterei Grüppenbühren:
Eis.-Ing. Detmers.
Ob.-Bahnwärter:
Brüggemann.
Geerken.
Munderloh.

Bahnwärter:
Boschen.
Martsfeld.
zum Brook.
Collmann.
Reiners.
Kropp.
Michels.
Schweers[27].
Post.
Schwarting.

Rottenführer:
Gerken.
Arlt.
Kruse.

Bahnmeisterei Hude:
Eis.-Ob.-Ing. Suhren.
Ob.-Bahnwärter:
Eilers[1].
Witte.
Bahnwärter:
Lange.
Bollmeyer.
Rottenaufseher Freese.
Rottenführer Ahrens.

Digitized by Google

Strecke Oldenburg—Leer—Neuschanz.

Bahnmeisterei Bad Zwischenahn:
Eis.-Ing. Brannolte.
Oberbahnwärter:
Bielefeld.
Büsselmann.
Bahnwärter: Meenen.
Rottenaufseher Helmers.

Bahnmeisterei Augustfehn:
Eis.-Ing. Steppetat.
Weichenwärter Stolle.
Bahnwärter:
Harbers.
Frerichs.
Rottenaufseher:
Dreesmann[1].
Dreesmann[2].

Bahnmeisterei Nortmoor:
Eis.-Ing. Meiners.
Weichenwärter Aljets.
Oberbahnwärter Luers.
Bahnwärter:
Meier.
Lüpkes.
Folkerts.
Rottenaufseher Giesmann.
Rottenführer Park.

Bahnmeisterei Weener:
Eis.-Ob.-Ing. Bureck.
Ob.-Bahnmeister Hinrichs.
Stat.-Aufseher Heyerhorst.
Rottenmeister de Witt.
Rottenführer Mustert.
Bahnwärter:
Winterboer.
Müller[2].
Weichenwärter:
Janßen[5].
Bleeker.
Severiens.

Strecke Oldenburg—Wilhelmshaven.

Bahnmeisterei Rastede:
Eis.-Ing. Weitz.
Ob.-Bahnmeister Juilfs.
Oberbahnwärter:
Eilers[2].
Schulz.
Bahnwärter:
Denker.
Wittje.
Rottenaufseher Bartels.
Rottenführer Trumpf[1].

Bahnmeisterei Varel:
Eis.-Ob.-Ing. Meyer[1].
Ob.-Bahnmeister Kickler.
Bahnwärter:
Duhm.
Cordes.
Müller[1].
Rottenmeister Imken.

Bahnmeisterei Sande:
Eis.-Ing. Jürgens[2].
Bahnwärter:
Dicke.
Beyer.

Bahnmeisterei Wilhelmshaven:
Eis.-Ob.-Ing. Meents.
Ob.-Bahnmeister Fremy.
Ob.-Weichenwärter Popken.
Bahnwärter:
Nieberding.
Nacke.

Strecke Sande—Jever—Landesgrenze.

Bahnmeisterei Jever:
Eis.-Ing. Beckhusen.
Bahnwärter:
Zimmermann.
Möhlmann.
Lühring.
Weichenwärter:
v. Minden, Sanderbusch.
Rottenführer:
Poppe.
Ammen.

Digitized by Google

Strecke Hude—Nordenham—Blexen.

Bahnmeisterei Elsfleth:
Eis.-Ing. Wüstefeld.
Ob.-Bahnmeister v. Seggern.
Kanzleiassistent Wachtendorf.
Ob.-Bahnwärter:
Jüchter.
Künnecke.
Ob.-Weichenwärter Löfekann[1].
Weichenwärter:
Gördes.
Nordenholt.
Rottenaufseher Osterloh.
Rottenführer: Freese[2].

Bahnmeisterei Brake:
Eis.-Ob.-Ing. Hayen.
Ob.-Bahnmeister Böse.
Bahnwärter:
Greetveld.
Bruns.
Friese.
Rottenmeister Kracke.
Rottenführer:
Halfbrodt.
Heeren[3].

Bahnmeisterei Rodenkirchen (in Brake):
Eis.-Ing. Hölsche.
Ob.-Bahnwärter Büsing[2].
Rottenaufseher Bädeker.
Rottenführer Meinen.

Bahnmeisterei Nordenham:
Eis.-Ob.-Ing. Drückhammer.
Ob.-Bahnmeister Cassens[4].
Ob.-Bahnwärter Bohlen.
Bahnwärter Tanzen.
Rottenmeister: Bauer, Thien.

Strecke Oldenburg—Osnabrück.

Bahnmeisterei Ahlhorn:
Eis.-Ing. Jürgens[1].
Ob.-Bahnmeister Schwarting.
Ob.-Bahnwärter Tohlen.
Rottenführer:
Spradau.
Hatzke.
Bahnwärter Janßen[3].

Bahnmeisterei Cloppenburg:
Eis.-Ing. Holzhäuser.
Rottenführer Heyer.
Bahnwärter:
Göttke[2].
Gövert.

Bahnmeisterei Essen:
Eis.-Ing. Hegeler.
Ob.-Bahnwärter Wolff.
Rottenaufseher Heitmann.

Bahnmeisterei Quakenbrück:
Eis.-Ob.-Ing. Heuermann.
Ob.-Bahnmeister Böcker.
Rottenmeister Schwarting.
Oberbahnwärter Mönnig.
Bahnwärter Töben.

Bahnmeisterei Versenbrück:
Eis.-Ing. Müller.
Ob.-Bahnwärter:
Sander.
Vortmann.
Mönkediek.
Bahnwärter:
Middendorf.
Roßmann[2].
Rottenaufseher Peppmeyer.
Rottenführer Kotte.

Bahnmeisterei Bramsche:
Eis.-Ob.-Ing. Christians.
Ob.-Bahnmeister Scheelje.
Ob.-Bahnwärter:
Schroer.
Peters.
Bahnwärter:
Roßmann.
Feeken.
Möhlmann[2].
Rottenmeister Schroer.
Rottenführer:
Hinnah.
Stiegemeyer[4].

Strecke Ahlhorn—Vechta.

Der Bahnmeisterdienst wird von der Bahnmeisterei Vechta wahrgenommen.

Digitized by Google

Strecke Essen—Löningen—Lewinghausen.

Der Bahnmeisterdienst wird von der Bahnmeisterei Essen wahrgenommen.

Rottenaufseher Ostermann.
Rottenführer Wendte.

Strecke Jever—Carolinensiel (Harle)—Wangerooge.

Bahnmeisterei Tettens:
Ob.-Bahnmeister Ihnen.
Rottenaufseher Kolschen.

Die Teilstrecke Jever—Wiefels wird von der Bahnmeisterei Jever verwaltet.

Vareler Nebenbahnen.

Bahnmeisterei Bockhorn:
Eis.-Ing. Rodermann.
Rottenführer Martens.

Ein Teil der Strecken wird von der Bahnmeisterei Varel verwaltet.

Strecke Oldenburg—Brake.

Bahnmeisterei Großenmeer:
Ob.-Bahnmeister Ennen.
Rottenführer Fisbek.

Bahnwärter::
Eckhoff.
Noordmann.

Strecke Delmenhorst—Hesepe—Holdorf—Damme.

Bahnmeisterei Wildeshausen:
Eis.-Ing. Mehnen[2].
Rottenführer:
Meyer[1].
Benecke.

Bahnmeisterei Vechta:
Eis.-Insp. Renken.
Rottenaufseher Knagge.
Grieshop[2].

Bahnmeisterei Lohne:
Ob.-Bahnmeister Thies.
Rottenaufseher Vogt[1].

Bahnmeisterei Holdorf:
Eis.-Ing. Janßen.
Rottenführer:
Punte.
Grieshop[1].

Strecke Cloppenburg—Friesoythe—Ocholt—Grabstede—(Ellenserdamm).

Bahnmeisterei Friesoythe:
Eis.-Ing. Holldorf.
Rottenführer:
Trenntmann.
Bremer.

Bahnmeisterei Ocholt:
Eis.-Ing. Sanders.

Bahnmeisterei Westerstede:
Eis.-Ing. Wragge.

Strecke Varel—Rodenkirchen.

Bahnmeisterei Schwei:
Eis.-Ing. Sebelin.

Rottenführer: Trumpf[2].
Biller.

Prüfungsausschüsse bei der Eisenbahndirektion Oldenburg.

1. Prüfung im Kassen- und Rechnungswesen.
Vorsitzender: Ob.-Reg.-Rat Menzler.
Mitglieder: Eis.-Amtmann Rechn.-Rat Eulen.
Eis.-Insp. Rechn.-Rat Buse.

Digitized by Google

2. Prüfung für den mittleren Stationsdienst.
   Vorsitzender: Ob.-Reg.-Baurat Geh. Ob.-Baurat Dittmann.
   Mitglieder: Ob.-Reg.-Rat Menzler. Eis.-Ob.-Insp. Fleßner.

3. Prüfung zum Bureauanwärter und zum Telegraphenanwärter (Vorprüfung für die Annahme).
   Vorsitzender: Ob.-Reg.-Rat Menzler.
   Mitglieder: Eis.-Amtmann Rechn.-Rat Eulen.
   Eis.-Insp. Rechn.-Rat Buse.

4. Prüfung zum Telegraphenassistenten.
   Vorsitzender: Ob.-Reg.-Baurat Geh. Ob.-Baurat Dittmann.
   Mitglieder: Ob.-Reg.-Rat Menzler. Eis.-Amtmann Tebbe.

5. Prüfung zum Eisenbahnassistenten (Sekretärprüfung der Militäranwärter).
   Vorsitzender: Reg.-Bauraut Wohlschläger.
   Mitglieder: Eis.-Insp. Rogge, Delmenhorst. Eis.-Insp. Wemmie.

6. Prüfung zum Eisenbahnassistenten (Sekretärprüfung der Zivilanwärter).
   Vorsitzender: Reg.-Bauraut Wohlschläger.
   Mitglieder: Eis.-Insp. Thieden. Bahnhofsvorsteher Eden, Edewecht.

7. Prüfung zum Telegraphisten.
   Vorsitzender: Ob.-Reg.-Baurat Geh. Ob.-Baurat Dittmann.
   Mitglieder: Eis.-Amtmann Tebbe. Eis.-Amtmann Lübben.

8. Prüfung zum Telegraphenmeister.
   Vorsitzender: Ob.-Reg.-Baurat Geh. Ob.-Baurat Dittmann.
   Mitglieder: Eis.-Ob.-Insp. Rechn.-Rat Riemenschneider.
   Eis.-Amtmann Tebbe.

9. Prüfung zum Werkmeister.
   Vorsitzender: Reg.-Baurat Arzt.
   Mitglieder: Reg.-Baurat Ammmermann. Eis.-Amtmann Wilcken.

10. Prüfung für den mittleren Bahndienst.
    Vorsitzender: Ob.-Reg.-Baurat Schlodtmann.
    Mitglieder: Reg.-Baurat Koopmann. Ob.-Reg.-Baurat Buddeberg.

11. Prüfung für den mittleren bautechnischen Dienst.
    Vorsitzender: Abteilungsdirektor Geh. Ob.-Baurat Schmitt.
    Mitglieder: Ob.-Reg.-Baurat Buddeberg. Reg.-Baurat Koopmann.

12. Prüfung für den mittleren vermessungstechnischen Dienst.
    Vorsitzender: Abteilungsdirektor Geh. Ob.-Baurat Schmitt.
    Mitglieder: Reg.-Baurat Koopmann. Eis.-Ob.-Ing. Köhler[1].

13. Prüfung für den mittleren maschinentechnischen Dienst.
    Vorsitzender: Reg.-Baurat Arzt.
    Mitglieder: Reg.-Baurat Ammermann. Eis.-Amtmann Wilcken.

14. Prüfung zum Werkführer.
    Vorsitzender: Reg.-Baurat Ammmermann.
    Mitglieder: Eis.-Amtmann Wilcken. Eis.-Ing. Gauert, Schnier und Heyer. Werkst.-Vorsteher Stehning.

15. Prüfung zum Eisenbahntechniker.
    Vorsitzender: Ob.-Reg.-Baurat Schlodtmann.
    Mitglieder: Reg.-Baurat Arzt. Eis.-Ob.-Ing. Dreyer.

Digitized by Google

16. Prüfung zum Kanzleiassistenten.
Vorsitzender: Eis.-Ob.-Insp. Rechn.-Rat Siemer.
Mitglieder: Eis.-Ob.-Insp. Rechn.-Rat Haßelhorst.
Eis.-Ob.-Insp. Schwegmann.

17. Prüfung zum Dienstanfänger (Vorprüfung für die Annahme).
Vorsitzender: Eis.-Ob.-Insp. Rechn.-Rat Siemer.
Mitglieder: Eis.-Ob.-Insp. Rechn.-Rat Haßelhorst.
Eis.-Ob.-Insp. Schwegmann.

18. Prüfung der Zugbegleitbeamten (ausschließlich der Wagenaufseher).
Vorsitzender: Eis.-Amtmann Lübben.
Mitglieder: Eis.-Insp. Lüschen[1]. Eis.-Sekr. Lampe.

19. Prüfung zum Wagenaufseher.
Vorsitzender: Ob.-Reg.-Baurat Buddeberg.
Mitglieder: Eis.-Insp. Rosenboom, Huchting. Eis.-Ing. Schnier.

20. Prüfung zum Bahnhofsaufseher und Eisenbahn-Unterassistenten.
Vorsitzender: Ob.-Reg.-Baurat Buddeberg.
Mitglieder: Eis.-Ob.-Insp. Lüschen[1].
Bahnhofsaufseher Saathoff, Linswege.

21. Prüfung zum Rangiermeister und Rangieraufseher.
Vorsitzender: Eis.-Ob.-Insp. Rechn.-Rat Riemenschneider.
Mitglieder: Eis.-Ob.-Insp. Harms[3]. Rangiermeister Meyer[5], Delmenhorst.

22. Prüfung zum Rangierer. Vorsitzender: Reg.-Baurat Wohlschläger.
Mitglieder: Eis.-Insp. Naumann, Rangiermeister Meyer[5], Delmenhorst.

23. Prüfung zum Eisenbahnschaffner (Stationspförtner und Bahnsteigschaffner).
Vorsitzender: Eis.-Ob.-Insp. Rechn.-Rat Riemenschneider.
Mitglieder: Eis.-Ob.-Insp. Harms[3]. Eis.-Ob.-Schaffner Rogge, Jever.

24. Prüfung zum Lokomotivführer.
Vorsitzender: z. Zt. unbesetzt.
Mitglieder: Eis.-Ob.-Insp. Becker, Brake. Lokomotivführer Kiesel.

25. Prüfung zum Bahn- und Weichenwärter.
Vorsitzender: Eis.-Ob.-Ing. Helmke.
Mitglieder: Eis.-Ob.-Insp. Harms. Bahnwärter Wittje, Rastede.

26. Prüfung zum Weichensteller 1. Kl.
Vorsitzender: Reg.-Baurat Küttner.
Mitglieder: Eis.-Amtmann Tebbe. Stellwerksmeister Timpe, Delmenhorst

27. Prüfung zum Lokomotivheizer.
Vorsitzender: Eis.-Ing. Tegtmeyer.
Mitglieder: Eis.-Ing. Heuer[2]. Lokomotivheizer Rippen.

28. Prüfung zum Lademeister.
Vorsitzender: Eis.-Ob.-Insp. Schwegmann.
Mitglieder: Eis.-Amtmann Lübben. Lademeister Schmidt.

29. Prüfung zum Wagenmeister.
Vorsitzender: z. Zt. unbesetzt.
Mitglieder: Eis.-Insp. Rosenboom[2], Huchting.
Wagenmeister Döhler, Quakenbrück.

30. Prüfung zum Rottenführer (Telegraphenvorarbeiter).
Vorsitzender: Eis.-Amtmann Tebbe.
Mitglieder: Eis.-Ob.-Ing. Brunnert. Eis.-Ob.-Ing. Bals.

Digitized by Google

31. Prüfung zum Rottenführer.
Vorsitzender: Reg.-Baurat Küttner.
Mitglieder: Eis.-Insp. Rosenboom², Huchting. Eis.-Ob.-Ing. Krück.

32. Prüfung zum Eisenbahnschaffner (Güter- und Stationsvorarbeiter).
Vorsitzender: Verkehrskontrolleur des Bezirks.
Mitglied: Der Dienststellenvorsteher.

33. Prüfung zum Maschinenwärter.
Vorsitzender: Reg.-Baurat Ammermann.
Mitglieder: Eis.-Amtmann Wilcken. Eis.-Ing. Gauert.

34. Prüfung zum Maschinenmeister.
Vorsitzender: Reg.-Baurat Ammermann.
Mitglieder: Eis.-Amtmann Wilcken. Eis.-Ing. Gauert.

35. Prüfung im Telegraphieren.
Eis.-Ob.-Ing. Bals.

5. Reichs-Post- und Telegraphen-Verwaltung.

a) Landesteil Oldenburg.

Ober-Postdirektion Oldenburg.

Ober-Postdirektion. Fernspr. 1761.

Präsident der Oberpostdirektion:
Ehnert.

Oberposträte:
Geheimer Postrat Kofahl.
Lindemann.
Lewerenz.
Goetze.
Meyer.

Posträte:
Schroeder.
Vierke.
Stremmel.
Schiller.
Kunert.

Postdirektoren:
Brehm.
Guericke.

Ober-Postinspektor:
Rust.

Postinspektoren:
Döring.
Schwoon.
Hinrichs.
Dibden.
Maatz.
Brune.
Maracke.
Kettelhake.
Schmidt.
Mävers.
Bock.
Koch.
Hibbing.
Straszewski.
Meining.
Breitenbach.
Teichmann.
Schilling.
Weyer.

Technischer Postinspektor:
Kleinfeld.

Oberpostsekretäre:
Langmaack.
Martens.
Remmers.
Leich.
Thies.
Tammling.
Carstens, Karl.
Alberts.

Digitized by Google

Postsekretäre:
Harnisch.
Broers.
Harms.
Rödiger.
Hinzelmann, Adolf.
Kleinschmidt.
Hümme.
Pakebusch.
Holtgreve.
Dreyer.
Schepelmann.
Heiser.
Vick.
Grape.
Bock.
Kuhlmann.
Hochhertz.
Schwerin.
Otto.
Fasting.
Herbarth.
Telegraphen-Werkmeister:
Evers.
Wolter.
Telegraphenwerkführer:
Wachenhausen.
Danner.
Postassistenten (weib.):
Lohmeyer.
Koch.
Brandt.
Lüssenhoop.
Siedenburg.
Cordes.
Hinrichs.
Stärtzenbach.
Postbetriebsassistenten (weibl.):
Knollenberg.
Botenmeister: Löschke.
Postschaffner:
Höpken.
Schröder.
Scheumer.
Bümmerstede.
Wenke.
Nordmann.
Pötter.
Hesse.
Berding.
Grube.

Ober-Postkasse.

Oberpostkassenrendant Krause.
Oberpostinspektor Tonn.
Postinspektoren:
Hellmann.
Fleck, A.
Oberpostsekretär Klock.
Postschaffner Osterloh.

Post- und Telegraphen-Anstalten.

(Diejenigen Postanstalten, mit denen eine Telegraphenanstalt geschäftlich vereinigt ist sind mit einem (*) bezeichnet.

Postämter I. Klasse.

***Brake (Oldbg.).**

Postdirektor Lux.
Postinspektor Tramm.
Oberpostsekretär: Schriever.
Postsekretäre:
Verwold.
Looschen.
Dirks.
Ramien.
Bögemann.
Schmidt.
Stöver.
Postsekretäre:
Drees.
Ahlers.
Rath.
Donner.
Busch.
Postassistent Fledderman.
Ober-Telegraphensekretär Peters.
Telegraphenassistenten (weibl.):
Göing, Bertha.
Oberpostschaffner:
Hohnhorst.
Hinrichs.
Hemje.

Digitized by Google

Rickleſs.
Logemann.
Poſtſchaffner:
Focken.
Heep.
Schröder.
Suwalski.
Weers.
Harries.
Lobes.
Barth.
Gloyſtein.
Meyer, Gerhard.
Ebens.
Behrens.
Meiſchen.

***Delmenhorſt.**

Poſtdirektor Lübken.
Oberpoſtinſpektor Oeding.
Poſtinſpektor Veſpermann.
Oberpoſtſekretäre:
Muhle.
Frerichs.
Poſtſekretäre:
Meyer.
v. Seebach.
Weſterhoff.
Cornelius.
Maas.
Evers.
Hartmann.
Bindſeil.
Bierwerth.
Rohlfs.
Kämena.
Scheland.
Kramer.
Fritſche.
Telegraphen-Inſp. Hilſcher.
Telegraphen-Ober-Bauführer:
v. Lienen.
Telegraphenſekretär Niederſchmit.
Poſtſekretäre:
Tanzen.
Schröder.
Mahde.
Maaß.
Poſtaſſiſtenten:
Borchers.
Geyer.
von Lindern.
Stöver.
Telegraphenaſſiſtenten:
Schneider.
Kamps.
Nordbruch.
Fahrenkamp.
Telegraphen-Betriebsaſſiſtenten (weibl.):
Heinken, Marie.
Pundt.
Oberpoſtſchaffner:
Segebade, Johann.
Siemering.
Lürßen.
Ahlers.
Ribken.
Segebade, Anton.
Schröder.
Behrens.
Coldewey.
Harms.
Godehues.
Lüürs.
Meyer.
Poſtſchaffner:
Wieting.
Havekoſt.
Annecken.
Menkens.
Ehlers.
von Baſſen.
Schneider.
Scharf.
Witte, J. H.
Segelken.
Winkelſeth.
Witte, Ernſt.
Ameling.
Jütte.
Bruns.
Martens.
Taubert.
Kruſe.
Rudy.
Voßenkämper.
Claußen.
Lücken.
Ahrens.
Telegraphen-Leitungsaufſeher:
Tönjes.
Kirchhoff.
Reil.

Digitized by Google

***Jever.**

Postdirektor Unverfehrt.
Oberpostinspektor Theil.
Ober-Postsekretär Wilken.
Postsekretäre:
Junker.
Eberhardt.
Rastede.
Heeren.
Wilters.
Albers.
Orth.
Bäumer.
Martens.
Godenrath.
Willers.
Dierker.
Telegraphenassistenten (weibl.):
Meyer.
Postassistenten:
Coordes.
Siebels.
Telegraphenassistent Schomburg.
Post-Betriebsassistent Lückenga.
Oberpostschaffner:
Otten.
Becker.
Bohlsen.
Fischer.
Boyken.
Postschaffner:
Toben.
Behrens.
Wendland.
Freese, Wilhelm.
Plagge.
Albers, Karl.
Janßen.
Wilken.
Lehmann.
Gerdes.

***Nordenham.**

Postdirektor Bockhorst.
Oberpostsekretäre: von Reeken.
Bock.
Postsekretäre:
Ahlers.
Voigt.
von Oesen.
Wunderling.
Pape.
Renken.
Postassistenten:
Hülstede.
Havemann.
Brunßen.
Obertelegraphensekretär Morisse.
Telegraphensekretär Schwoon.
Telegraphenassistent Lux.
Telegraphen-Betriebsassistenten (weibl.):
Zwerg.
Post-Betriebsassistent Pollen, Aug.
Oberpostschaffner:
Pollen, Friedrich.
Bargmann.
Reinken.
Eilks.
Wooge.
Postschaffner:
Edzards.
Schwoon.
Freese.
Wübbenhorst.
Hayßen.
Smidt.
Appelbaum.
Mönnich.
Meenen.
Telegraphen-Leitungsaufseher:
Schliep.
Schwoon.

Oldenburg (Oldbg.), Postamt.

Postdirektoren:
Machens.
Müller.
Heinemann.
Ober-Postinspektor:
Peters, Rechnungsrat.
Postinspektoren:
Ziesemer.
Stolle.
Hinzelmann, G.
Mahlstede.
von Reeken, F.
Fleck, E.
Fiernkranz, K.
Bruns.
Fokkena.
Ober-Postsekretäre:
Hempen.
Kühndelt.

Digitized by Google

Scheffer.
Carstens, F.
Burghard.
Moormann.
Fiernkranz, E.
v. Seggern.
Röhm.
Dirksen.
Mensink.
Manke.
Evers.
Russelmann.
Schwarting, F.
Mense.
Müller.
Rogge.
Schwecke.

Postsekretäre:
Freese.
Backhus.
Küster.
Hollander.
Alberts.
Möhlmann.
Janßen.
Bolte.
Büning.
Bohnenkamp.
Nolopp.
Deneke.
Jacob.
Konopka.
Jonas.
Artmann.
Frischen.
Bohlken.
Witte.
Meyer.
Flach.
Martens.
Blohm.
Wopolt.
Janßen, G.
Wragge.
Aden.
Knapp.
Rosemeyer.
Deken.
Schierenbeck.
Oslage.
Hedenkamp.
Fye-Sudendorf.

Postassistenten:
Janßen, Ubbe.
Athen.
Meyer, Eilert.
Haake.
Gühne.
Meyer, Clemens.
Korte.
Riemer.
Schwarting.
Hilbers.
Klumpe.
Krüger.
Hotes.
Boltes.
Diekmann.
Bunk.
Albers, Hinrich.
Specht.
Fuge.
Bulling.
Claußen.
Mohrmann, Heinrich.
v. Reeken.
Weyh.
Mohrmann, Karl.
Butenschön.

Post-Betriebsassistenten:
Barwig.
Hönicke.
Wesselmann.
Behrens.
Haase.
Feye.
Lahmeyer.
Kronenberg.
Speckels.
Schröder.
Daumann.
Reuße.
Rüdebusch.
Scheuermann.

Oberpostschaffner:
Ahlers.
Lammers.
Sommer.
Wieting, Heinr.
Rüdebusch, Hinrich.
Schönbohm.
Frerichs I.
Bollhorst.
Oeljeschläger.

Digitized by Google

Ahrens.
Harms.
Weyhe.
Möhlmann.
Gerke.
Freese.
Hallerstede.
Akkermann.
Witte, Gustav.
Bolte.
Kleemann.
Johannes.
Düser.
Bögemann.

Postschaffner:
Schwarting.
Brand.
Wittkorn.
Ripken.
Vogt.
Knüppel.
Janßen, Georg.
Gode.
Boyks.
Diekmann.
Bolland.
Precht.
Bohlen.
Müller.
Stöver, Karl.
Bösch.
Meyer, Hermann.
Thieschäfer.
Meyer, Heinrich.
Freese.
Wragge.
Wieting, Diedrich.
Wiechmann.
Witte, August.
Bruns.
Klarmann.
Grotelüschen.
Prante.
Rathmann.
Rigbers.
Micknewitz.
Frerichs II.
Tholen.
Oetken.
Haasche.
Brand.
Barkemeyer.
Füntelmann.
Deters.
Pophanken.
Osterloh.
Farwick.
Wemken.
Imhof.
Eggerichs.
Voß.
Schank.
Jungmann.
Oppermann.
Kienscherf.
Paradies.
Hoenicke.
Meyer Heinr.
Kayser.
Schnelle.
Janßen Johann.
Leugering, Joseph.
von Reeken.
Stulken.
Leugering, Karl.
Nordmann.
Schnittker.
Mühlenstedt.
Frentz.
Stöver, Otto.
Martens.
Drewes.
Siemer.
Oltmanns.
Kube.
Ficken.
Böger.
Würdemann.
Grotelüschen.
Holstermann.
Eilers.
Meißner.
Bergmann.
Wasserberg.
Beek.
Bruns.
Labohm.
Kramer.

Oldenburg, Telegraphenamt.

Telegraphendirektor v. Seggern.
Telegrapheninspektoren:
Schönthal.
Lorenzen.

Digitized by Google

Postinspektor Beckhusen.

Obertelegraphensekretäre:

Bischoff.
Punke.
Degen.
Fleßner.
Willers.
Geerds.

Telegraphen-Oberbauführer: Toel.

Telegraphensekretäre:

Meyer, Heinrich.
Timmermann.
Busch.
Bostehn.
Schröder.
Meyer, Jul.
Pförtner.
Boom.
Schwoon.
Lohmann.
Wegener.
Puhlmann.
Putzki.
Schmidt.
Seltzer.
Boysen.
Boerma.
Trull.
Borgmann.
v. Wicht.
Frerichs.
Grimmert.
Müller, Karl.
Schmidt, August.
Schröder.
Reinken.
Niemeyer.
Herbst.
Plate.
Böttner.
Kerber.
Rude.
Michels.
Köster.
Schwarting.
Wellern.
Burow.
Lönnecke.
Fett.

Postsekretäre: Honig, Többe.

Telegraphenwerkführer Müller.

Telegraphenassistenten (weibl.):

Koch.
Hasenheier.
Stolle.
v. Zastrow.
Scheffer.
Behnken.
Rudtke.
Brandt, E.
Graefer.
Huning.
Vollers.
Eden.
Frau Hartmann.
Suykers.
Evers.
Rüther.
Hellmann.
Ehrich.
Laseßki.

Telegraphenassistenten (männlich):

Wichmann.
Osterloh.
Munderloh.
Dicke.
Kruse.

Telegraphen-Betriebsassistenten (weibl.):

de Vries.
Bruns.
Albers.
Brand.
Onken.
Wichmann.
Martens.

Telegraphen-Leitungsaufseher:

Claussen.
Trienen.
Meyer, Heinr.
Ahrens.
Helms.

Ober-Postschaffner:

Jansen.
Meyer, Karl.

Postschaffner Engelbrecht.

Oldenburg, Telegraphen-Bauamt.

Telegraphendirektor Thiemann.
Telegrapheninspektor Wintermann.
Postsekretär Pötter.

Digitized by Google

***Rüstringen (Oldb.) 1, mit Zweigstelle Rüstringen (Oldb.) 2.**
Postdirektor Schmidt.
Postinspektor Funk.
Oberpostsekretäre:
Menke.
Mieling.
Postsekretäre:
Hakelberg.
Lemke.
Spanger.
Faulborn.
Zimmermann.
Müller.
Nordmann.
Krüger.
Post-Betriebssekretäre:
Schulze.
Krankenberg.
Tzschuke.
Pötter.
Post-Betriebsassistenten:
Kuhlmann.
Ober-Postschaffner Groenewold.
Postschaffner:
Janßen, Hermann.
Böhling.
Schmidt.
Kortlang.
Schuster.
Bruns.
Frerichs.

***Varel (Oldbg.).**
Postdirektor Beber.
Postinspektoren:
Denzler.
Pielstick.
Oberpostsekretär Backenköhler.
Postsekretäre:
Spickermann.
Friedrichs.
Röbkers.
Kunde.
Schwarting.
Schmidt.
Stührmann.
Nordhausen.
Frerichs.
Meenen.
Sjauken.
Meyer.
Obertelegraphensekretär Schmidt.
Postassistenten:
Albrechts.
Kruse.
Zimmer.
Telegraphenassistent (weibl.):
Geerken.
Ober-Postschaffner:
Ricklefs.
Lamcken.
Hinrichs.
Boye.
Hurling.
Rosenboom.
Bolte.
Postschaffner:
Lehmkuhl.
Habben.
Hartmann.
Lüken.
Onken.
Paradies.
Carstens.
Lübben.
Freese.
Theilen.
Brunken.
Meyer, Carl.
Filmer.
Warntjen.
Meyer, Aug.
Kuhlmann.
Telegraphen-Leitungsaufseher:
Voß.
Riesebieter.

Postämter II. Klasse.

Bad Zwischenahn.
Oberpostmeister:
Rechnungsrat Boykſen.
Oberpostsekretär Niemann.
Postsekretäre:
Hartmann.
Brinkmann.
Roßkamp.
Hemken.
Posteh.
Küper.
Ober-Postschaffner Oltmer, Johann.

Digitized by Google

Postschaffner:
Schulze.
zur Loye.
Oltmer, Georg.
Hardenberg.
Süfens.
Bruns, Hermann.
Bruns, Johann.
Hedemann.
Eilers.
Telegraphenassistent Speckmann.
Telegraphen-Leitungsaufseher:
Bölts.

***Cloppenburg.**

Postmeister Graalmann.
Postinspektor: Ostmann.
Oberpostsekretär Vogel.
Postsekretäre:
Aumann.
Decker.
Scheper.
Berkemeyer.
Wienken.
Eick.
Meyer.
Wiepken.
Janßen.
Postassistenten:
Lüken.
Lübbe.
Telegraphensekretär Lücke.
Telegraphen-Betriebsassistent:
Wemken.
Ober-Postschaffner:
Gerdes.
Sandker.
Tholen.
Albers.
Thoben.
Busse.
Postschaffner:
Kreßmann.
Schwitzner.
Schröder.
Thobe.
Tellmann.
Hanekamp.
Lübbe.
Thöle.
Berndmeyer.

***Elsfleth.**

Oberpostmeister Stöver.
Oberpostsekretär Ricker.
Postsekretäre:
Ahrens.
Hühne.
Axen.
Wolff.
Ober-Postschaffner:
Knutzen.
Bolte.
Krömer.
Postschaffner Cordes.
Telegraphen-Oberleitungsaufseher:
Ahlers.
Telegraphen-Leitungsaufseher:
Eilers.

Vechta.

Oberpostmeister Bertram.
Oberpostsekretäre:
Müller.
Poppe.
Postsekretäre:
Bahlmann.
Cordes.
Niemann.
Hermanns.
Schroer.
Deters.
Wyrembeck.
Oltmann.
Postassistenten:
Pünter.
Goldmann.
Ober-Postschaffner:
Vornhusen, H.
Gramann, F.
Vornhusen, F.
Kuhlmann.
Heidkamp.
Stilkenböhmer.
Gramann, C.
Postschaffner:
Stilkenböhmer.
Heidkamp.
Gramann.
Meyer.
Telegraphen-Leitungsaufseher:
Diers.
Pieper.

Digitized by Google

*Westerstede.
Oberpostmeister Hilsberg.
Oberpostsekretäre:
Grünefeld.
Bernhardt.
Hegemann.
Postsekretäre:
Kuck.
Köhne.
Wittrock.
Post-Betriebsassistent Anneeßen.
Ober-Postschaffner:
Pott.
Postschaffner:
Oellien.
Franzen.
Bölts.
Janßen.
Janßen-Timmen.
Remmers.
Leffers.
Hinrichs.
Telegraphen-Leitungsaufseher:
Dänekas.
Krüger.

Postämter III. Klasse.

*Abbehausen.
Postmeister Rehme.
Oberpostschaffner Bödeker.
Postschaffner:
Buschmann.
Büschelmann.

*Ahlhorn.
Postsekretär Terborg.
Postschaffner:
Horst.
Brockmann.
Meinert.

*Apen.
Postsekretär Eilts.
Oberpostschaffner Bruns.
Postschaffner:
Anneeßen.
Scheelken.

*Augustfehn.
Postsekretär Grieße.
Oberpostschaffner Janßen.
Postschaffner:
Leonhard.
Schmidt.
Telegraphen-Leitungsaufseher:
Mönnich.
Ahlers.

*Barßel (Oldb.).
Postsekretär Burmann.
Oberpostschaffner:
Bockhoff.
Brüggen.
Postschaffner:
Kreke, Heinrich.
Kreke, Hermann.

*Berne (Oldb.).
Postsekretär Penaat.
Oberpostschaffner:
Heyne.
Förste.
Postschaffner:
Gerken.
Hohn.

*Bockhorn:
Postmeister Brunken.
Oberpostschaffner Töben.
Postschaffner:
Osterloh.
Hagen.
Bolting.
de Buhr.

*Burhave (Oldb.).
Oberpostsekretär Peters.
Oberpostschaffner:
Indorf, Heinrich.
Oltmanns.
Wessels.
Postschaffner:
von Häfen.
Indorf, Georg.
Telegraphen-Leitungsaufseher Vogt.

*Damme.
Postsekretär Hellbernd.
Oberpostschaffner:
Wilken.
Feldkamp, August.
Feldkamp, Franz.

Digitized by Google

Postschaffner:
Meyer.
Macke.
Heidkamp.
Wieferig.
Ricking.
Telegraphen-Leitungsaufseher:
Marrek.

*Dinklage.
Postmeister Kreke.
Oberpostschaffner:
Voet I.
Thyen.
Wittrock.
Voet II.
Postschaffner:
Böckmann.
Willenborg.
Scheper.
Nuxoll.
Behnen.
Telegraphenleitungsaufseher Bohlen.

*Edewecht.
Postsekretär Fittje.
Oberpostschaffner Eilers.
Postschaffner:
Schröder.
Oltmer.
Theilen.
Frerichs.
Eilers.

*Einswarden (Oldb.).
Postsekretär Wörtmann.
Postschaffner:
Bruns.
Dierks.
Bitter.

*Ellenserdamm.
Postmeister Sjauken.
Oberpostschaffner:
Osterkamp.
Postschaffner:
Zwick.
Bloh.

*Essen (Oldb.).
Postsekretär Brackmann.
Oberpostschaffner:
Ostermann.
Klee.
Postschaffner:
Thole, Bernhard.
Thole, Josef.
Bachg.
Dykgers.

*Friesoythe.
Postsekretär Bitter.
Oberpostschaffner:
Jüdick.
Wimberg.
Postschaffner:
Schmees.
Lübbers.
Brinker.
Flatken.
Tepe.

*Goldenstedt.
Postsekretär Kohorst.
Oberpostschaffner Meyer.
Postschaffner:
Eichmann.
Wilmes.
Beering.
Telegraphen-Leitungsaufseher:
Köster.

*Hohenkirchen.
Postsekretär: unbesetzt.
Oberpostschaffner Janßen.
Postschaffner:
Ihnken.
Bitter.
Nanninga.

*Hude.
Postsekretär Emkes.
Oberpostschaffner:
Nehls.
Hachfeld.
Denker.
Postschaffner:
Wesemann.
Wachtendorf.
Krabbe.

*Jaderberg.
Postmeister Budden.
Oberpostschaffner Ziese.
Postschaffner:
Barkemeyer.
Aschenbeck.
Beckemeyer.

Digitized by Google

*Löningen.
Postsekretäre: Nagel.
Dammann.
Oberpostschaffner:
Paals.
Buhlert.
Postschaffner:
Kramer.
Thyen.
Stumborg.
Winkler.
Tönjes.
Cloppenburg.
Ober.
Biermann.
Grüß.
Armbrecht.

*Lohne (Oldb.).
Postsekretäre:
Bartels.
Kalvelage.
Oberpostschaffner:
Weghoff I.
Arlinghaus.
Postschaffner:
Weghoff II.
Batke.
Beneke.
Borchers.
Albrecht.
Telegraphen-Leitungsaufseher:
Reiners.

*Neuenburg (Oldb.).
Postsekretäre:
Bührmann.
Meenen.
Oberpostschaffner:
Leitz.
Köntje.
Postschaffner:
Schmidt.
Becker.
Paradies.
Buhr.
Telegraphen-Leitungsaufseher:
Schmidt.

*Ovelgönne.
Postsekretär Güldener.
Postschaffner:
Logemann, Wilhelm.
Logemann, Paul.

*Rastede.
Postmeister Gramberg.
Postsekretär Engler.
Oberpostschaffner:
Focken.
Cramer.
Eilers.
Postschaffner:
Tabken.
Harms, H.
Müller, G.
Mönch.
Harms, F.
Telegraphenleitungsaufseher Grote.

*Rodenkirchen.
Postsekretäre:
Lauw.
Depping.
Oberpostschaffner:
Bohlken.
Schröder.
Postschaffner:
Logemann.
Ahlhorn.
Koch.
Telegraphen-Ober-Leitungsaufseher
Schweers.

*Sande (Oldb.).
Postsekretär Sparenberg.
Oberpostschaffner:
Rickels.
Behrends.
Postschaffner:
Gerjets.
Claaßen.
Husmann.
Siemers.

*Stollhamm (Oldb.).
Postmeister Schwarze.
Oberpostschaffner Freese.
Postschaffner:
Kloppenburg.
Tholen.
Barelmann.

*Strückhausen.
Postsekretär Brauer.
Postschaffner:
Schellstede.
Engelbart.
Donner.

Digitized by Google

*Wildeshausen.

Postmeister Koopmann.
Postassistent Hartmann.
Oberpostschaffner:
Duveneck.
Behrens.
Postschaffner:
Dierßen.
Langhorst.
Schulte.
Telegraphen-Betriebsassistent Elbers.
Telegraphen-Leitungsaufseher:
Schweers.

*Zetel.

Postsekretär Bohn.
Oberpostschaffner:
Peeks.
von Busch.
Postschaffner:
Buschmann.
Höfers.
Harms.

Postagenturen.

*Altenesch: Postagent Vollers.
*Altenhuntorf: Pastagent Haase.
*Alt-Jührden: Pastagent Pieper.
*Bakum: Postagent Zurborg.
*Bardenfleth: Postagent Gräper.
*Bardewisch: Postagent Prott.
*Blexen: Postagent Michaelis.
*Bloh: Postagentin Weddi.
*Bösel: Postagent Rolfs.
*Borgstede: Postagent Hullmann.
*Bunnen (Oldenburg): Postagent Tepe.
*Cappeln: Postagent Barelmann.
*Dangast (Bad): Postagent Gramberg.
*Dötlingen: Postagentin Köhler.
*Donnerschwee: Postagent Duis.
*Eckwarden: Postagent Kuck.
*Elisabethfehn (Oldenburg: Postagent Lanwer.
*Ellwürden: Postagentin Logemann.
*Emstek: Postagent Hinners.
*Esenshamm: Postagent Hustede.
*Etzhorn: Postagent Hanken.
*Falkenburg: Postagent Lönnecker.
*Fedderwarden: Postagent Otten.
*Frieschenmoor: Postagent Haase.
*Ganderkesee: Postagent Meyer.
*Garms: Postagentin Thedmers.
*Garrel: Postagent Thoben.
*Golzwarden: Postagent Shassen.
*Großenkneten: Postagentin Devermann.
*Großenmeer: Postagentin Haake.
*Grüppenbühren: Postagentin Wachtendorf.
*Hahn: Postagent Pralle.
*Halsbek: Postagent Grünjes.
*Hammelwarden: Postagent Köster.
*Harkebrügge (Oldenburg): Postagentin Frau Duen.
*Heidmühle: Postagent Haschen.
*Hemmelte (Oldenburg): Postagent Bahnhofsvorsteher Wemmie.

Digitized by Google

*Höltinghausen: Postagent Zumbrägel.
*Holdorf: Postagent Johanning.
*Hooksiel: Postagent Willms.
*Horumersiel: Postagent Aissen.
*Huntlosen: Postagent Meyer.
*Jade: Postagent Gerdes.
*Kirchhammelwarden: Postagent Nothroth.
*Kirchhatten: Postagent Paul.
*Langförden: Postagent Bohmann.
*Langwarden: Postagentin Riesebieter.
*Lastrup: Postagent Eymann.
*Lemwerder: Postagent Stümper.
*Lindern: Postagent Dr. Schute.
*Littel (Amt Oldenburg): Postagent Leipert.
*Loy: Postagentin Helms.
*Lutten (Oldenburg): Postagent Hoyng.
*Minsen: Postagent Claaßen.
*Molbergen: Postagent Wesselmann.
*Mühlen (Oldb.): Postagentin Siefke.
*Neerstedt: Postagent Grashorn.
*Neuenbrok (Oldenburg): Postagentin Gramberg.
*Neuenkirchen (Oldenburg): Postagentin Eymann.
*Neuenkoop (Oldenburg): Postagentin Heitzhusen.
*Nordenham-Atens: Postagent Bülter.
*Neusüdende (Oldenburg): Postagent Buhr.
*Ocholt: Postagentin Ahlers.
*Ohmstede: Postagent Siebels.
*Oldenbrok: Postagent Marquardt.
*Ramsloh: Postagentin Bitter.
*Rechterfeld: Postagent Kühling.
*Rüstersiel: Postagent Pieper.
*Ruhwarden: Postagent Boyken.
*Sandkrug (Oldenburg): Postagent Feye.
*Schaar: Postagentin Meenen.
*Scharrel (Oldenburg): Postagentin Lübbers.
*Schierbrok (Oldenburg): Postagent Klußmeyer.
*Schneiderkrug: Postagent Josef Knagge.
*Schweewarden: Postagent Büsing.
*Schwei: Postagent Sommer.
*Schweiburg: Postagent Stechmann.
*Seefeld: Postagent v. Nethen.
*Sengwarden: Postagent Ahl.
*Sillenstede: Postagent Jünnemann.
*Steinfeld: Postagent Bergmann.
*Strückhauser-Neustadt: Postagent Bolte.
*Strücklingen: Postagent Kallage.
*Stuhr: Postagent Lürßen.
*Sürwürden: Postagent Hohnholt.
*Tettens: Postagent Neumann.
*Tossens: Postagent Kuck.
*Visbek: Postagentin Schilmöller.

Digitized by Google

*Waddens: Postagent Luerßen.
*Waddewarden: Postagent Albers.
*Wangerooge: z. Zt. unbesetzt.
*Wardenburg: Postagent Lüschen.
*Warfleth: Postagent v. Cölln.
*Wiarden: Postagent Peters.
*Wiefelstede: Postagent Helms.
*Wüsting: Postagent Noll.
*Dedesdorf (zum Geschäftsbezirke der Ober-Postdirektion in Bremen gehörig): Postagent Hülsebusch.
*Ueterlande (zum Geschäftsbezirk der Ober-Postdirektion in Bremen gehörig): Postagent Cornelius.

b) Landesteil Lübeck.

Oberpostdirektionsbezirk Kiel.

Postamt I. Klasse Eutin.

Postdirektor Mohr.
Postinspektoren:
Blunck.
Prüß.
Oberpostsekretäre:
Lübker.
Andresen.
Ober-Telegraphensekretär Baars.
Postsekretäre:
Jochimsen.
Trapp.
Blunk.
Dobberthien.
Telegraphensekretär Gollenbeck.
Postsekretäre:
Loyal.
Steinbrecher.
Staak.
Bielefeldt.
Zimmermann.
Postassistenten:
Bünning.
Wisser.
Kreutzfeldt.
Post-Betriebsassistenten:
Hagelstein.
Schomacker.
Telegraphenassistentin: Ohster.
Telegraphen-Betriebs-Assistentinnen:
Wagner.
Janßen.

Telegraphengehilfinnen:
Schröder.
Schütt.
Hopf.
Oelkers.

Oberpostschaffner:
Prieß I.
Dose.
Braasch.
Langbehn.
Prieß II.
Behrens.

Postschaffner:
Plath.
Schöning.
Ehlers.
Jacobsen.
Kuhlmann.
Boller.
Lübke.
Dohse.
Haß.
Busch.
Klindt.
Bötel.
Lahann.
Hamann.
Prehn.
Schwien.
Bünning.

Digitized by Google

Foß.
Lamp.
Postboten:
Kloth.
Kalck.
Köll.
Meyer.
Zietz.
Telegraphen-Leitungsaufseher:
Braasch.
Postschaffner Oldenburg.

Zum Postamt Eutin gehörende Agenturen:

Bujendorf.
Postagent Bahnsen.
Postschaffner:
Rühr.
Bahnsen.

Fissau.
Postagent Hopf.

Hutzfeld.
Postagent Rocsin.
Postschaffner:
Burmeister.
Bothmann.
Postbote Gloe.

Majenfelde.
Postagent Hennings.
Postbote Ove.

Ottendorf.
Postagent Cords.
Postbote Bock.

Sielbeck-Uklei.
Postagent Boll.
Postbote Möller.

Postamt II. Klasse Ahrensböck.

Postmeister Duborg.
Oberpostsekretäre:
Schlüter.
Schunk.
Mohr.
Postsekretäre:
Schlotterbeck.
Gutzeit.
Postbetriebsassistent:
Clausen.
Tamm.
Postschaffner:
Brammer.
Lentföhr.
Schümann.
Carstensen.
Telegr.-Leitungsaufseher Pump.
Postschaffner:
Prieß.
Koop.
Schramm.
Postboten:
Braasch.
Schweim.
Richter.

Postamt II. Klasse Malente—Gremsmühlen.

Oberpostmeister Kleihauer.
Postsekretäre:
Schöning.
Wendland.
Müller.
Baehler.
Lange.
Postassistent Plum.
Oberpostschaffner:
Frank.
Ehrich.
Overdick.
Schlichting.
Düring.
Dibbert.
Postschaffner:
Tews.
Thomas.
Petersen.
Staack.
Bünning.
Leitungsaufseher I. Kl. Sick.

Digitized by Google

Postschaffner Reiße.
Postbote:
Ehlers.
Haagen.
Witt.

Telegraphengehilfinnen:
Kasch.
Butenop.

Zugehörige Agenturen:

Benz.
Postagent Thode.
Oberpostschaffner Möller.

Neukirchen.
Postagent Kähler.
Postschaffner Hahnemann.

Postamt II. Klasse Bad Schwartau:

Oberpostmeister Schütt.
Oberpostsekretär Wittern.
Postsekretäre:
Rasmussen.
Wichmann.
Oldörp.
Cabel.
Oberpostschaffner:
Kaiser.
Möller.
Kleinikauf.
Herzog.
Westphal.
Köhn.

Postschaffner:
Kuees.
Braesen.
Beth.
Thiessen.
Petersen.
Johannsen.
Karstens.
Lüthje.
Wegert.
Wriedt.
Schwartz.

Postamt III. Klasse Gleschendorf I.

Postsekretär Frahm.
Hilfsarbeiter Knoop.
Postgehilfinnen:
Petersen.
Sandhoff.
Oberpostschaffner Möding.
Postschaffner:
Callsen.

Ahrens.
Greve.
Postbote Kelting.
Posthelfer:
Dau.
Howe.

Zugehörige Agenturen:

Gleschendorf II.
Postagent Michelsen.

Haffkrug.
Postagent Dorendorf.
Postschaffner Brauneiser.

Süsel.
Postagent Kröger.
Postbote Bentin.

Postamt III. Klasse Pansdorf.

Postsekretär Hamann.
Postschaffner:
Jürgens.
Markmann.

Barg.
Bubelach.
Postbote Meyer.
Postgehilfin Suhr.
Posthelfer Anders.

Digitized by Google

Postamt III. Klasse Timmendorferstrand.

Postsekretär Reese.

Postschaffner:
Hahn.
Hardt.
Schmidt.
Schuldt.

Postbote:
Jähnke.
Nielsen.

c) Landesteil Birkenfeld.

Oberpostdirektionsbezirk Trier.

Postamt I. Klasse.

Oberstein.

Postdirektor Heinemann.

Ober-Telegrapheninspektor:
Reitbauer.

Postinspektoren:
Kuhn.
Weiler.

Ober-Postsekretäre:
Hauch.
Herder.

Postsekretäre:
Geiß.
Heil.
Lichtenberger.
Roesner.
Petsch.
Hirsch.
Wilhelm.
Schneider.
Gerlach.
Schütze.
Schulz.
Freitag.
Wack.
Kiefer.
Heidrich.
Jensch.
Lüllau.
Hornlehnert.

Telegraphensekretäre:
Seibert.
Morgenstern.

Postanwärter:
Finger.
Bittmann.

Telegraphenassistenten (weibl.):
Seibert.
Steinmetz.

Telegraphenbetriebsassistenten (weibl.):
Seibert.
Lahr.
Ruhtz.
Schneider.

Telegraphengehilfinnen:
Petry.
Keden.
Lichtenberger.
Hiebel.
Steinmetz.

Postassistenten:
Hiebel, Joh.
Hiebel, Christian.
Jakobi.
Petry.
Jacobs.
Adam.
Brunk.
Steffen.

Telegraphenassistent Schuck.

Ober-Postschaffner:
Georg.
Gillmann.
Fuhr, Ludwig.
Fuhr, Ernst.
Willrich.

Telegraphen-Oberleitungsaufseher:
Eifler.

Postschaffner:
Wahl.
Conrady.
Tholey.
Wittmann.
Michel.
Schmidt.
Schuler.
Jakobi.

Digitized by Google

Keimburg.
Müller.
Fehse.
Schramm, Otto.
Meurer.
Müller.
Hiebel.
Vogt.
Schmitt.
Schuhmacher.
Baltes.
Schramm, Helmut.
Schappert.

Telegraphenleitungsaufseher:
Eifler.

Postboten:
Feld.
Dries.
Tasch.
Lang.

Postämter II. Klasse.

Birkenfeld.

Postmeister Löw.
Ober-Postsekretär Metzger.

Postsekretäre:
Burger.
Faber.
Busch.
Wernig.
Heen.

Postassistent:
Wanninger.
Thomas.

Ober-Postschaffner:
Nagel.
Brenner.
Thomas.
Pauly.
Zwetsch.

Telegraphen-Oberleitungsaufseher:
Heimfarth.

Postschaffner:
Britzius.
Lambert, Karl.
Heimfarth.
Lambert, August.
Pauly.
Zwetsch, Friedr.

Postboten:
Zwetsch, August.

Idar.

Postmeister Behnke.
Postinspektor Blatt.
Ober-Postsekretär Becker.

Postsekretäre:
Berger.
Thut.
Welsch.
Madsen.
Beken.
Reinhardt.

Postanwärter Friedrich.

Postassistenten:
Rehles.
Klein.
Weis.

Ober-Postschaffner:
Schiwi.
Moosmann.

Postschaffner:
Gehres.
Alten.
Bartz.
Schmitz.
Pauly.
Wahl.
Trierweiler.
Conrad.
Kuhn.
Blatt.
Bartholome.

Postboten:
Becker.
Velden.

Postämter III. Klasse.

Herrstein.

Postsekretär Günther.
Postbetriebsassistent (weibl.) Tatsch.

Postgehilfinnen:
Schmidt.
Holzbach.

Digitized by Google

Ober-Postschaffner Schätzel.
Postschaffner:
Jung.
Bartholome.
Postboten:
Schätzel.
Müller.
Seibel.
Schäfer.

Tiefenstein.
Postsekretär Cullmann.
Postgehilfin Klein.
Postschaffner Fink.

Türkismühle.
Postsekretär Brehm.

Postbetriebsassistenten (weibl.):
Georg.
Zwetsch.
Postgehilfinnen:
Wekland.
Endres.
Postschaffner:
Judenhut.
Treitz.
Ludwig.
Telegraphenleitungsaufseher:
Müller.
Postboten:
Schank.
Thies.
Kohl.

Postagenturen.

*Birkenfeld-Neubrücke:	Postagent Vogt.
	Postschaffner Vogt.
*Brücken (Birkenfeld):	Postagent Helm.
*Bundenbach (Hunsrück):	Postagent Rech.
*Hoppstädten (Birkenfeld):	Postagent Sälzer.
*Kronweiler:	Postagent Cullmann.
	Postboten: Hoffmann, Wahl.
*Leisel (Birkenfeld):	Postagent Kirsch.
*Niederbrombach:	Postagent Hahn.
	Postschaffner Fink.
*Nohfelden (Birkenfeld):	Postagent Simon.
	Postschaffner Müller.
*Sötern:	Postagent Barth.
	Postschaffner Heinz.
*Wolfersweiler (Birkenfeld):	Postagent Kohl.
	Postschaffner Rech.

6. Reichsfinanzbehörden.

a) Landesteil Oldenburg.

Landesfinanzamt Oldenburg.

Neues Ministerium, Hindenburgstraße, Fernsprecher 1191—1198.

Chefpräsident: Staatsminister Dr. Driver, beauftragt.

I. Präsidialgeschäftsstelle.

Leiter: Oberregierungsrat Pralle.
Erster Rechnungsdirektor: Steuerrat Detering.
Steuerinspektor Grimm.
Steuersekretär Entrup.
Registratur: Obersteuersekretär Roth.
(zugleich für Abteilung für Besitz- und Verkehrssteuern)
Steuerbetriebsassistent Renken.

Digitized by Google

Kanzlei: Obersteuersekretär Hanken.
(zugleich für Abteilung für Besitz- und Verkehrssteuern)
Steuerbetriebsassistent Bumann.

Oberfinanzkasse:
Vorsteher: Oberfinanzkassenrendant Brick.
Oberbuchhalter: Zollinspektor Wiemken.
Kassierer: Steuerinspektor Ibsen.
Buchhalter: Obersteuersekretäre:
Bartels.
Callmeyer.
Steuersekretär Lemcke.
Botenmeister Monecke.

II. Abteilung für Besitz- und Verkehrssteuern:

Leiter: Abteilungspräsident Dr. Hillmer.
Mitglieder:
1. Finanzrat Meyer,
2. Rechtsanwalt und Notar Dr. Brockhage, beauftragt.
3. Unbesetzt.

Hilfsarbeiter: Unbesetzt.
Obersteuerinspektoren: Rechnungsräte:
Thedmers.
Hammer.
Rechnungsdirektor:
Rechnungsrat Ohlenbusch.
Steuerinspektor Lübben.
Obersteuersekretäre:
Sieverding.
Küpker.
Gerken.
Schumacher.
Hermann.
Steuerbetriebsassistent Gerdes.

Finanzamt Oldenburg.

Markt 13. Fernspr. 1796 und 1797.

Vorsteher: Regierungsrat Pancratz.
Obersteuerinspektor Heinen.
Steuerinspektor Horn.
Obersteuersekretäre
Ewert.
Fricke.
Feenders.
Gröning.
Hoopts.
Steuersekretäre:
Niemeyer.
Heyeckhaus.
Blome.
Steuerbetriebsassistent Draeger.
Steuerwachtmeister: Brunken.

Finanzkasse:
Vorsteher: Steuerinspektor Hinrichs.
Obersteuersekretäre:
Hasselbring.
Lindau.
Steuersekretäre:
Buchholz.
Bettinger.

Finanzamt Westerstede.

Langenstraße. Fernspr. 8.

Vorsteher: Obersteuerinspektor Rohlfs.
Steuerinspektor: Franzen.
Obersteuersekretäre:
Freymuth.
Dralle.
Steuersekretär ter Veen.
Steuerbetriebsassistenten:
Middendorf.
Meyer.
Steuerwachtmeister Prügel.

Finanzkasse:
Obersteuersekretär Huerkamp.

Digitized by Google

Finanzamt Varel.

Oldenburgerstraße 4. Fernspr. 68.

Vorsteher: Regierungsrat Wege.
Steuerinspektoren:
Meyer.
Ahlers.
Obersteuersekretäre:
Gerken.
Oeltjen.
Steuersekretär Niemann.
Steuerbetriebsassistent Brau.

Finanzkasse:
Vorsteher: Obersteuersekretär Kulow.
Steuersekretär Kaul.

Finanzamt Jever.

Schloß. Fernspr. 55.

Vorsteher: unbesetzt.
Steuerinspektoren:
Timpe.
Henning.
Obersteuersekretäre:
Rohde.
Gerken.
Steuersekretär Ignatius.
Steuerbetriebsassistenten:
Siedenburg.
Hinrichs.

Finanzkasse:
Vorsteher: Marinezahlmeister Heinemann, beauftragt.
Steuersekretär Jacob.

Finanzamt Rüstringen-Wilhelmshaven.

Intendanturgebäude in Wilhelmshaven, Wallstraße 42.
Fernspr. 1024 und 1026.

Vorsteher: Regierungsrat Götting.
Obersteuerinspektor Rüther.
Steuerinspektoren:
Krull.
Schulze.
Obersteuersekretäre:
Henkel.
Bürmann.
Bruns.
Kießling.
Betait.
Steuersekretäre:
Grosse.
Becker.
Tervern.
Kießling.
Steuerbetriebsassistenten:
Matthäus.
Siefken.
Steuerwachtmeister Pfingsten.

Finanzkasse:
Vorsteher:
Marineoberzahlmeister Kretzschmar, beauftragt.
Obersteuersekretär Meenen.
Steuersekretär Mattulat.

Finanzamt Butjadingen.

Nordenham, Amthaus an der Bahnhofstraße.
Fernspr. 44.

Vorsteher: Obersteuerinspektor Stade.
Steuerinspektor Wiemken.
Obersteuersekretär Harms.
Steuersekretär Bunjes.

Finanzkasse:
Vorsteher: Obersteuersekretär Vahle.

Digitized by Google

Finanzamt Brake.

Schulstraße. Fernspr. 17.

Vorsteher: Regierungsrat Lohe.
Steuerinspektoren:
Knief.
Braun.
Obersteuersekretäre:
Segebade.
Bremer.
Roggemann.
Steuersekretär Bünje.
Steuerbetriebsassistent Gotthold.
Steuerwachtmeister Schmidt.

Finanzkasse:
Vorsteher: Obersteuersekretär Pöhl.
Steuersekretär Heinrich.

Finanzamt Delmenhorst.

Langestraße 98. Fernspr. 23.

Vorsteher: Regierungsassessor Bülter.
Steuerinspektoren:
Michalsky.
Ahlers.
Obersteuersekretäre:
Küpker.
Jähning.
Müller.
Jacobsen.
Gerken.
Steuersekretär Freese.
Steuerbetriebsassistenten:
Müller.
Mohrmann.
Steuerwachtmeister Söhlmann.

Finanzkasse:
Vorsteher: Obersteuersekr. Osterthum.

Finanzamt Vechta.

Burgstraße. Fernspr. 77.

Vorsteher: Regierungsrat Oltmanns.
Steuerinspektor Niemann.
Obersteuersekretäre:
Janssen.
Wieker.
Heilgenberg.
Steuersekretäre:
Mönnich.
Witte.
Steuerassistent König.
Steuerbetriebsassistenten:
Peters.
Müller.
Hagemann.
Lübben.
Mügge.
Steuerwachtmeister Lamping.

Finanzkasse:
Vorsteher: Steuerinspektor Schumacher.
Steuersekretäre:
Buschmann.
Joppig.

Finanzamt Cloppenburg.

Amtshaus. Fernspr. 87.

Vorst.: Gerichtsassessor a. D. Zerhusen, beauftragt.
Steuerinspektor Mirswa.
Obersteuersekretäre:
Hölscher.
Freese.
Steuersekretär Nicolai.
Steuerassistent Otten.
Steuerbetriebsassistenten:
Renken.
Brottinger.

Finanzkasse:
Vorsteher: Steuerinspektor Brenner.
Steuersekretäre:
Hahnsch.
Heynen.

Digitized by Google

III. Abteilung für Zölle und Verbrauchssteuern.

Neues Ministerium. Fernspr. 1191—1198.

Leiter: Staatsminister Dr. Driver, beauftragt.
Mitglieder:
Regierungsrat Seibert.
Regierungsrat Jaspersen.
Zollrat Strenge, beauftragt.
Hilfsarbeiter:
Zollinspektor Paulus.
Zollinspektor Keyser.

Oberzollsekretäre:
Vogelsang.
Theilen.
Oels.
Registratur: Oberzollsekretär Hilke.
Zollsekretär Witte.
Kanzlei: Kanzleisekretär Wempe.
Zollwachtmeister Olle.

Hauptzollamt Oldenburg.

Stau 2 und 3. Fernspr. 815.
(Mit Zollabfertigungsstellen am Bahnhof und am Hafen und mit Niederlage.)

Zollrat Kaufmann.
Oberzollinspektoren:
Tews.
Otten.
Zollinspektoren:
von Döllen (mit der Verwaltung der Zollabfertigungsstellen am Bahnhof und Hafen beauftragt).
Feuße.
Heeren.
Oberzollsekretäre:
Bitter.
Heeren.
Jüchter.
Schwarz.
Borchers.
Klusmann.

Zollassistenten:
Kremer.
de Wall.
Schlüter.
Krapf.
Nießmann.
Thormählen.
Scholing.
Zollbetriebsassistenten:
Benthe.
Wieker.
Oeljeschläger.
Indorf.
Zollpraktikant Sparkuhl.
Zollsupernumerare:
Schröder.
Witte.
Zollwachtmeister Stieglitz.

Dem Hauptzollamt untergeordnet:

Für den Abfertigungs- und Erhebungsdienst:

1. Zollamt II **Delmenhorst.** Im Bahnhofsgebäude. Fernspr. 460.
   Oberzollsekretär Hayen.
   Zollsekretär Lübben.
   Zollassistent Dalitz.
2. Zollamt II **Lohne.** Im Bahnhofsgebäude. Fernspr. 399.
   Oberzollsekretär Röfer.
   Zollassistent Lotto.
3. Zollamt III **Cloppenburg.** Mühlenstraße 1. Fernspr. 211.
   Zollsekretär Gornitzka.
4. Zollamt III **Löningen.** Zum Palmberg. Fernspr. 74.
   Zollsekretär Hecht.

Digitized by Google

5. Zollamt III **Westerstede.** Finanzamtsgebäude. Fernspr. 80.
Zollsekretär Naber.

6. Zollamt III **Wildeshausen.** Harpstedter Heerstraße 413. Fernspr. 240.
Zollassistent Wilkoewitz.

Für den Aufsichtsdienst:

a) Zollinspektoren.

1. Cloppenburg: Zollinspektor Witte.
2. Delmenhorst: Zollinspektor Roth.
3. Oldenburg: Zollinspektor Melchior.
4. Vechta: Zollinspektor Pielstick.

b) Zollassistenten.

1. Cloppenburg:
Zollassistent Blume.
2. Löningen:
Zollassistent Striepling.
3. Ohmstede:
Zollassistent Gloge.
4. Steinfeld:
Zollassistent Cossens.
5. Vechta:
Zollassistent Hoes.
6. Westerstede:
Zollassistent Dey.
7. Wildeshausen:
Zollassistent Schmidt II.
8. Zwischenahn:
Zollassistent Speckmann.

Hauptzollamt Brake.

Hafenstraße 3. Fernspr. 447.

(Mit Zollabfertigungsstellen im Hauptamte, am Hafen, am Pier und an der Neustadtstraße und Zollbeschaustelle am Seegüterschuppen.)

Vorsteher: Zollrat Beussel.
Oberzollinspektoren:
Gräfer.
Streb.
Zollinspektor Kipp.
Zollsupernumerare:
Stampfer.
von Häfen.
Oberzollsekretäre:
Pott.
Feye.
Barklage.
Bellmann.
Lübben.
Priwall.
Spanhake.

Dem Hauptzollamt untergeordnet:

Für den Abfertigungs- und Erhebungsdienst:

1. **Zollamt I, Nordenham.** Im Bahnhof. Fernspr. 42.
(Mit Zollabfertigungsstellen im Zollamte, am Pier und am Fischereihafen.)

Vorsteher: Zollinspektor Meyer.
Oberzollsekretär Dorfmeyer.
Zollsekretäre:
Klingener.
Bormann.
Brauer.
Wöhler.
Klein.
Reinecke.
Zollwachtmeister Wesselmann.

2. **Zollamt II Elsfleth.** An der Kaje. Fernspr. 230.

Oberzollsekretär Bungenstock.
Zollsekretär Alexander.
Zollpraktikant Jaenicke.

Digitized by Google

3. **Zollamt II, Weserwachtschiff b. Einswarden.** (Post Geestemünde.)

Oberzollsekretär Jahrens.
Zollsekretäre:
Dwars.
Heß.
Zollkapitäne:
Buß.
Keßler.
Sawallisch.
Zollmaschinisten:
Laudi.
Maschke.
Ritter.
Zollbetriebsassistenten:
Janßen.
Schröder.

Zollbootsmänner:
Albers.
Cordes.
Trüper.
Schumacher.
Osse.
Hellwinkel.
Müller.
v. d. Heyde.
Schröder.
Schiffsheizer:
Röll.
Heuser.
Janßen.

4. **Zollamt III, Fedderwarderfiel.** Am Hafen. Fernspr.: Posthilfsstelle.
Zollassistent Fuge.

Für den Aufsichtsdienst.

1. **Zollinspektion Brake.**

Zollinspektor Frey.
Zollsekretär Meyer.
Zollassistenten:
Gewieß.
Lemke.
Haase I.
Hurrelmann.
Grube I.
Horstmann.
Zuske.
Wöhler.
Looschen.
Krüger.
Supe.
Priebe II.
Wessels.
Scheider.
Schmidt I.
Zollbetriebsassistenten:
Dittmer.
Bisscher.
Battermann.
Röbken.
Collmann.

Schambach.
Koldiß.
Oltersdorf.
Gerken.
Bargmann.
Thies.
Coldewey.
Schöwiß.
Hellwich.
Kohlenbusch.
Heselmeyer.
Prange.
Riesel.
Stratmann.
Meyer II.
Brüggemann.
Block.
Schulz.
Lüdke.
Rohlfs.
Bröring.
Pundt III.
Drieling.
Scobel.

2. **Zollinspektion Nordenham.**

Zollinspektor von Döllen.
Zollassistenten:
Gerdes (beritten).

Barkowski (beritten).
Böning.
Baake I.

Digitized by Google

Frerichs.
Schwebke.
Rimkus.
Zollbetriebsassistenten:
Riff.
Backhus.
Willenbrink.
Priebe I.
Raske.
Maas.
Pielstick.
Domnitz.
Striepling.
Szczodrowski.
Oesterreich.
Mostowski.
Schröder.
Bartels.
Römer.
Fricke.
Drake.
Baake II.
Heyden.
Gabriel-Jürgens.
Weihhusen.
Berends.
Röbken.
Wellmann.
Lemme.

3. **Zollinspektion Burhave.** (Tossens.)

Zollinspektor Meyer.
Zollbetriebssekretär Dowitzki (beritten).
Zollbetriebsassistenten:
Müller.
Hoffmann.
Teifel.
Helms.
Körner.
Heyne.
Gerds.

Hauptzollamt Varel.

Fernspr. 62.

(Mit Zollabfertigungsstelle am Bahnhof, am Hafen Nr. 1.)

Zollrat de Cousser.
Oberzollinspektoren:
Ramien.
Hempelmann.
Oberzollsekretäre:
Christians.
Voß.
Zollassistenten:
Gausmann.
Bolte.
Finke.
Zollsupernumerare:
Föhrenbach.
Höltje.
Zollwachtmeister Hilfers, beauftragt.

Dem Zollamt untergeordnet:

Für den Abfertigungs- und Erhebungsdienst.

1. **Zollamt I, Wilhelmshaven.** Roonstr. 6. Fernspr. 1085.

Oberzollinspektor Starck.
Oberzollsekretär Zelmer.
Zollsekretäre:
Shassen.
Haase.
Niemöller.
Bocke.
Jacobs.
Hausmann.
Wegener.
Zollassistenten:
Eilers.
Böckhaus.
Wiehl.
Lühring.
Zollwachtmeister Habermann.

2. **Zollamt II, Jever.** Am Bahnhof. Fernspr. 359.

Oberzollsekretär von Döllen.
Zollsekretär Schulz.

Digitized by Google

3. **Zollamt III, Hooksiel.**
Zollsekretär Reider.

4. **Zollamt III, Ellenserdammersiel.**
Zollsekretär Pundt.

Für den Aufsichtsdienst:

1. **Zollinspektion Wilhelmshaven.**

Zollinspektor Bremer.
Zollassistenten:
Friedrich.
Nitz.
Zollbetriebsassistenten:
Kracke.
Geue.
Schauerte.
Berg.
Raffel.
Schweitz.
Wickop.
Fedderjen.
Harms.
Zeidler.
Kelsch.
Kempermann.
Gehring.
Ohrt.
Puderwinski.
Harsdorf.

2. **Zollinspektion Varel.**

Zollinspektor Südbeck.
Zollassistenten:
Schomann.
Juhren.
Zollbetriebsassistenten:
Vogel.
Haase II.
Nercher.
Gerdes II.
Simoneit.
Möller.
Bahlmann.
Brüning.
Schwanicke.

3. **Zollinspektion Horumersiel.**

Zollinspektor Sonntag.
Zollassistent Hinrichs (beritten).
Zollbetriebsassistenten:
Raabe.
Adam.
Casselius.
Heinemann.
Fuhrken.
Detjen.
Siemers.
Janßen.
Harfst.

IV. Reichsschatzabteilung.

Wilhelmshaven, Ostfriesenstraße 14. Fernspr. 1034.

Vorsteher: Oberregierungsrat Siebert.
Referent: Regierungsrat Krupp.
Bureaubeamte:
Regierungsinspektoren:
Gerlach.
Kern.
Techel.
Anger.
Oberregierungssekretäre:
Probst.
Wohlfast.
Moldenhauer.
Elster,
Erdmann.
Registratur:
Ober-Regierungssekretäre:
Heyke.
Helpap.
Kanzlei: Kanzleisekretär Heiden.
Finanzkanzlisten:
Bohnhoff.
Dormeier.
Amtsobergehilfe: Janßen.

Digitized by Google

b) Landesteil Lübeck.

Gehört zum Landesfinanzamt **Schwerin.**

Leiter: Präsident Lorenz.
Leiter der Abt. Ia Lübeck: Präsident Dr. Magnus.

Finanzamt Eutin.

Vorsteher: Regierungrat Dr. Hennig.

Steuerinspektor:
Meinrenken.
Dr. Osterloh.

Obersteuersekretäre:
Timm.
Weidemann.
Janßen.
Schulz.
Cordt.

Steuersekretär Renken.

Militäranwärter:
Rath.
Panknin.
Rehder.
Clasen.

Steuer-Supernumerar Rieckmann.

Zollamt II Eutin.

Rendant: Oberzollsekretär Linthe.
Zollbetriebssekretäre: Schulz.
Peters (abgeordnet nach Lübeck).

c) Landesteil Birkenfeld.

Gehört zum Landesfinanzamt **Köln.**

Präsident: Haehling von Langenauer.
Vorstand der Abteilung I: Oberregierungsrat Dr. Porcher.

Finanzamt Birkenfeld.

Leiter: Regierungsrat Dr. Heidecker.

Obersteuerinspektor: unbesetzt.

Steuerinspektor:
Ziemer.
Luber.

Obersteuersekretäre:
Kilsch.
Keller.
Ruppenthal.
Henn.
Gerhardt.

Steuersekretär Ruppenthal.

Steuerassistenten:
Fuchs.
Wagner.

Steuerbetriebsassistenten:
Saar.
Müller.

Kanzleiassistent Schneider.
Finanzkasse: Sell.
Bote: Molter.

Verwaltung der Zölle und Verbrauchs-Steuern.

Landesfinanzamt Köln, Abt. für Zölle und Verbrauchssteuern.

Abteilungspräsident: Naumann.

Ihm untersteht:

Hauptzollamt Kreuznach.

Vorstand: Zollrat Fleckner in Kreuznach.

Digitized by Google

Diesem sind unterstellt im Landesteil Birkenfeld:

I. **Zollinspektion Oberstein.** Zollinspektor Lukas.

Dazu gehören:

1. Zollamt I, Oberstein.
   Oberzollsekretär Steffens.
   Zollsekretäre:
   Autenrieb.
   Henkel.
   Rudat.
   Zollbetriebssekretär Kleusch.
2. Zollamt II, Idar:
   Zollsekretär Wild.
3. Zollaufsichtsposten Oberstein.
   Zollbetriebssekretär Burchard.
4. Zollaufsichtsposten Kreuzfeld.
   z. Zt. unbesetzt.

II. **Zollinspektion Wolfersweiler:** Zollinspektor Kempgens, Zollbetriebsassistent Schotte.

Dazu gehören:

1. Zollamt II, Selbach.
   Zollsekretär Schulze.
2. Zollamt II, Hirstein.
   Zollsekretär Arndt.
3. Zollaufsichtsposten in Selbach:
   Zollbetriebsassistenten:
   Held.
   Hildebrand.
   Thomaschefsky.
   Zollgrenzangestellter Schmidt.
4. Zollaufsichtsposten in Neunkirchen:
   Zollbetriebsassistenten:
   Baake.
   Fremdling.
5. Zollaufsichtsposten in Steinberg:
   Zollbetriebsassistenten:
   Grothe.
   Letzing.
6. Zollaufsichtsposten in Walhausen:
   Zollbetriebsassistenten:
   Jörn.
   Kommer.
   Otto.
   Wegner.
7. Zollaufsichtsposten in Richweiler.
   Zollbetriebsassistenten:
   Kübert.
   Pavlowski.
   Zollgrenzangestellter Boggum.
8. Zollaufsichtsposten in Hirstein:
   Zollbetriebsassistenten:
   Grüßner.
   Köhler.
   Thiem.
   Zollgrenzangestellte:
   Peter.
   Wetekam.

III. **Zollamt I Türkismühle.**

Zollinspektor Kellermann.
Oberzollsekretär Kesenheimer.
Zollsekretäre:
Bost.
Groß.
König.
Reutler.
Rieger.
Seyerle.
Steinecke.
Winkler.

Zollbetriebssekretäre:
Barthel.
Manusch.
Reinhardt.
Rust.
Schmidt.
Schneider.
Weyrauch.
Zollwachtmeister: Pilger.
Außerdem 2 Hilfsbeamte.

Reichsvermögensverwaltung für das besetzte rheinische Gebiet in Coblenz.

Für den Landesteil Birkenfeld sind zuständig:
Reichsvermögensamt in Trier.
Reichsverpflegungsamt in Trier.

Digitized by Google

7. Reichsbank.

Reichsbanknebenstellen.

1. Oldenburg. Fernspr. 1715.

Vorstand: Direktor der Reichsbanknebenstelle Baumgarten.
Kassenführender Beamter: Reichsbankkassierer Dutz.
Buchhaltereibeamte: Reichsbankinspektor Iwan.
Reichsbankpraktikant Rögener.
Reichsbankdiätar Koopmann.
Reichsbankbureaudiätar Jacobi.
Obergeldzähler: Geercke.
Geldzähler: Schäkel, Schirmer, Donner.

2. Varel. Fernspr. 394.

Vorstand: Reichsbankrat Mävers.
Geldzähler: Schröder.

3. Oberstein. Fernspr. 171.

Vorstand: Reichsbankrat Dr. Richter.
Kassenführender Beamter: Reichsbankinspektor Moschel.
Buchhaltereibeamter: Reichsbankdiätar Reiser.
Obergeldzähler: Zimmer.
Geldzähler: Kreiss, Weiler.

8. Im Freistaat Oldenburg zugelassene Konsuln.

(Die mit einem Stern (*) Bezeichneten sind beim Deutschen Reiche beglaubigt und haben von diesem das Exequatur erhalten.)

Amerika: unbesetzt.
*Argentinischer Generalkonsul Juan Oyhanarte (Bremen)
für den Freistaat Oldenburg.
*Konsul Arnaldo Torres (Bremen).
Bayerischer Generalkonsul Binnen (Bremen).
*Kgl. Belgischer Generalkonsul A. Moulert (Hamburg).
für den Freistaat Oldenburg.
*Konsul R. Chaidron, Frankfurt a. M., für den Landesteil Birkenfeld.
Bolivia: Generalkonsul Bridoux, Hamburg.
*Brasil. Generalkonsul Filinto Vianna de Abreu (Hamburg).
Brasil. Konsul Milton Cesar Weguelin Vieira (Hamburg).
*Kolumbienischer Generalkonsul Dr. Michelsen (Hamburg).
*Cuba: Generalkonsul Embil, und Vizekonsul Barios, Hamburg.
*Kgl. Dänischer Generalkonsul Dubbers (Bremen), f. d. Landesteil Oldenburg.
Vizekonsul Wieting, Brake.
*Konsul f. d. Landesteil Lübeck: Generalkonsul Ide (Hamburg).
*Konsul f. d. Landesteil Birkenfeld: Oehme (Cöln).
Deutsch-Österreichischer Generalkonsul August Kral (Hamburg).
Konsul Georg Albrecht (Bremen).
Ecuador: unbesetzt.

Digitized by Google

Finnischer Generalkonsul Wetterhoff (Hamburg) f. d. Freistaat Oldenburg.
*Französischer Konsul Geonoyer (Bremen) f. d. Landesteil Oldenburg.
*Generalkonsul Elie Alberic Nèton (Hamburg) f. d. Landesteil Lübeck.
*Generalkonsul Andre Charles Henri Pol Brueres (Cöln—Mainz).
f. d. Landesteil Birkenfeld.
Griechenland: Generalkonsul Chronopoulus (Hamburg),
für den Freistaat Oldenburg.
Konsulatssekretär Trieantaphylides (Köln), f. d. Landesteil Birkenfeld.
*Kgl. Großbrittannischer Konsul Guy Basil Gilliat-Smith (Bremen)
f. d. Landesteil Oldenburg.
*Generalkonsul Edward William Paget Thurstan (Cöln) und Vizekonsul
F. C. Coulthas (Köln) f. d. Landesteil Birkenfeld. Stellvertreter
Ralph Cornwallis Stevenson (Köln).
*Kais. Japan. Generalkonsul M. Ohno (Hamburg).
Kgl. Italien. Generalkonsul Graf Guiseppe Giachi (Hamburg) und Vizekonsul
von Malein (Hamburg) für die Landesteile Oldenburg und Lübeck.
Konsulatsverweser Emilio Cherardi, Cöln, f. d. Landesteil Birkenfeld.
*Liberianischer Generalkonsul C. E. Cooper (Hamburg) f. d. Freistaat Oldenburg.
*Mexikanischer Konsul f. d. Landesteil Birkenfeld: Konsul Albert (Düsseldorf).
*Kgl. Niederl. Generalkonsul A. M. Marckx, Frankfurt a. M.
Vizekonsul H. W. ter Horst, Frankfurt a. M.
f. d. Landesteil Birkenfeld.
Konsul Mahlstedt (Oldenburg).
Vizekonsul Thyen (Brake) für Brake.
*Kgl. Norweg. Generalkonsul Schanche (Hamburg).
*Vizekonsul Butz (Brake).
*Österr. Konsul Georg Albrecht (Bremen).
*Konsul f. d. Landesteil Birkenfeld: Generalkonsul Herm. v. Plönnies (Cöln).
*Konsul f. d. Landesteil Lübeck: J. Suckau (Lübeck).
*Paraguayischer Generalkonsul Rehwinkel (Berlin).
*Peruanischer Konsul Velez, Bremen.
Polnischer Konsul Louis Wlodek (Hamburg), für die Landesteile Oldenburg und
Lübeck.
Vizekonsul Sztark (Köln) für den Landesteil Birkenfeld.
*Portugiesischer Generalkonsul de Sousa Monteiro Ferreira de Castro
(Hamburg).
*Salvador (El Salvador): Generalkonsul Dr. Victoriano Ruiz Quiros
(Hamburg), für den Freistaat Oldenburg.
*Kgl. Schwedischer Konsul: Holmberg (Lübeck) f. d. Landesteil Lübeck.
*Konsul Wendt (Bremen) f. d. Freistaat Oldenburg außer Lübeck.
Vizekonsul f. Brake und Nordenham: Thyselius (Brake).
*Schweizerischer Konsul Krose (Bremen).
Generalkonsul von Segesser (Cöln) f. d. Landesteil Birkenfeld.
Konsul Franz Dür und Vizekonsul Arnold Kern in Hamburg f. d. Landesteil
Lübeck.
*Kgl. Spanischer Konsul Jacobi Moreno Rosales (Bremen) f. d. Freistaat Olden-
burg, ausgenommen die Landesteile Birkenfeld u. Lübeck, sowie Nordenham.
*Konsul Rafael Fernandez Ramos, Bremen, für den Landesteil Oldenburg
mit Ausnahme von Nordenham.
*Vizekonsul Karl Schulz, Lübeck, f. d. Landesteil Lübeck.
*Konsul f. d. Landesteil Birkenfeld: Schmitz in Köln.

Digitized by Google

*Tschechoslowakischer Generalkonsul Hugo Vavrecka (Hamburg) f. d. Landesteile Oldenburg und Lübeck.

Konsul Konstantin Sedlacek in Köln für den Landesteil Birkenfeld.

*Kgl. Ungarischer Konsul Georg von Gikha, Hamburg, f. d. Landesteile Oldenburg und Lübeck.

Generalkonsul von Gaspardy, Köln, f. d. Landesteil Birkenfeld.

*Uruguayisches Generalkonsulat: Uruguayischer Gesandter Dr. Guary, Berlin.

*Konsul Arturo Rivera y Pena (Bremen).

*Venezuelaischer Generalkonsul Dr. Dagnino (Hamburg).

Nachtrag,

enthaltend die während des Drucks bekannt gewordenen Veränderungen.

Die für das Lehramt an höheren Schulen geprüften Lehrerinnen führen, auch wenn sie die Oberlehrerinnenprüfung alter Ordnung abgelegt haben, fortan die Dienstbezeichnung „Studienrat". (Min.-Verf. 3. November 1921.)

Der Regierungsrat Wegmann wird seinem Antrage entsprechend zum 1. Dezember 1921 aus dem oldenburgischen Staatsdienst entlassen.

Der Apothekenbesitzer Geerdes ist im Oktober gestorben.

Der Staatsbankobersekretär Lange in Oldenburg ist zum Staatsbankinspektor befördert.

Regierungsrat Tantzen, Amt Oldenburg, zum Vorsitzenden der Prüfungskommission für den mittleren Verwaltungsdienst ernannt (anstelle von Regierungsrat Wegmann).

Pastor coll. Hündling zum Pfarrer an der Kirche und Gemeinde Accum ernannt.

Rechtsanwalt Hemken, Delmenhorst, beim Landgericht Oldenburg zugelassen.

Regierungsrat Tantzen, unter Aufrechterhaltung seiner Tätigkeit als Hilfsarbeiter bei dem Amte Oldenburg dem Ministerium des Innern zugewiesen.

Rechnungsrat Haag, Oldenburg, zum 1. November 1921 zur Disposition gestellt.

Regierungsobersekretär Mahlstedt, Jever, als Ministerialoberinspektor dem Revisionsbureau des Staatsministeriums zugewiesen.

Medizinalrat Dr. Rosenow, bisher Amtsarzt Rüstringen, zum Landesarzt des Landesteils Lübeck (Dienstsitz Eutin) ernannt.

Pfarrer Dede, Osternburg, ist in den Ruhestand versetzt.

Pfarrer Schütte ist zum I., Pfarrer Trentepohl zum II. Pfarrer an der Kirche und Gemeinde Osternburg ernannt.

Regierungsrat Zeidler, Eutin, zum Mitglied des Oberversicherungsamts Oldenburg, zum Vorsitzenden der Eutiner Spruchkammer, des Oberversicherungsamtes und der Eutiner Kammer des Militärversorgungsgerichts ernannt.

Landwirt G. P. Gerdes zum 2. ständigen Mitglied und zum stellvertretenden Vorsitzenden der Staatlichen Pferdeförungskommission für den Landesteil Oldenburg ernannt.

Digitized by Google

Der Landtagsabgeordnete Kieselhorst hat sein Mandat niedergelegt; an seine Stelle ist der Stukkateur August Krause in Dunwarden getreten.

Das Oldenburgische Kanalbauamt zum 1. November 1921 aufgehoben; mit dem gleichen Tage ein „Wasserstraßenamt Oldenburg" eingerichtet, dem ein „Neubauamt" angegliedert. Diensträume: im Anbau der ehemaligen Kastellanei (Oldenburg, Damm). Vorstand bis auf weiteres Regierungsbaurat Popken.

Der beamtete Tierarzt Feldhus in Westerstede führt die Dienstbezeichnung „Amtstierarzt".

Verwaltungsaktuar Carels in Vechta unter Ernennung zum Regierungsobersekretär und der Verwaltungsaktuar Focken in Oldenburg unter Ernennung zum Regierungssekretär, mit Wirkung vom 1. Juli 1921, zu planmäßigen Beamten ernannt.

Die Justizaktuare Kottkamp in Nordenham und Macher in Rohfelden sind mit Wirkung vom 1. Januar 1921 mit der Dienstbezeichnung „Justizobersekretäre" zu planmäßigen Beamten ernannt.

Die Aktuare Hamann und Osterloh sind zu planmäßigen Beamten des Statistischen Landesamts ernannt mit der Dienstbezeichnung „Regierungsobersekretär".

Der Verwaltungsaktuar Howe in Eutin ist unter Ernennung zum Regierungsobersekretär planmäßig angestellt.

Der Handelskammerbeamte, Diplom-Handelslehrer Töpken erhielt von der Handelskammer die Dienstbezeichnung „Syndikus", Abteilung Einzelhandel.

Digitized by Google

Alphabetisches Namenverzeichnis.

(Die beigefügten Zahlen bezeichnen die Seiten.)

A.

Abel, Bur.-Assist. 71.
— Eis.-Insp. (Odenburg) 136.
— [1], Eis.-Insp. (Versenbrück) 157.
— [3], Eis.-Insp. (Bramsche) 158.
Abels 49.
Abrahams 149.
de Abreu 201.
Achenbach 134.
Ackermann, Eis.-Assist. 154.
— Eis.-Schaffner 155.
— Rang.-Mstr. 147.
Adam, Postassistent 188.
— Schaffner 164.
— Zollaufseher 65.
— Zollbetriebs-Assist. 198.
Addicks, Gem.-Vorsteher 39, 88.
— Kirchenältest. 100.
— Pfarrer 102.
— Reg.-Assistent 61.
— Staatsbank-Insp. 51.
Adels 137.
Aden, Postsekr. 175.
— Stellwerksmeister 148.
Adrigam 143.
Aerzleben 97.
Ahl 184.
Ahland 162.
Ahlbeck 21.
Ahlers, Bote 51.
— Bureauvorst. 61.
— Eisb.-Ob.-Sekr. 144,
— [10], Eisb.-Ob.-Sekr. 146.
— Haltepunktw. 159.
— Justiz-Aktuar 21.
— [1], Lok.-Führ. 140.
— [2], Lok.-Führ. 141.
— [1], Lok.-Heizer 142,
Ahlers [2], Lok.-Heizer 142.
— [3], Lok.-Heizer 143.
— Ob.-Postschaffn. (Delmenhorst) 173.
— desgl. (Oldenburg) 175.
— Postagentin 184.
— Postschaffner 174.
— Postsekretär 172.
— Rang.-Aufseher 148.
— [2], Rang.-Mstr. (Bremen-Neustadt) 147.
— [2], desgl. (Delmenhorst) 147.
— [1], Rang.-Mstr. (Oldenburg) 141.
— Rechn.-Rat 114.
— Reg.-Ob.-Sekr. 37.
— Schaffner 164.
— [2], Stationsmstr. 160.
— Steuerinsp. (Delmenhorst) 193.
— Steuerinspektor (Varel) 192.
— Techn. Reg.-Ob.-Sekr. 73.
— Techn. Reg.-Sekr. 22.
— Tel.-Leit.-Aufseher 179.
— desgl. (Augustfehn) 180.
— Wegemeister 44.
— [3], Weichenwärter 153.
— Werkführ. 140.
— [3], Zugf. 163.
Ahlhorn, Kassenassistent 133.
— Lok.-Heizer 142.
— Ob.-Kirchenrat 99.
— Ob.-Reg.-Rat 22.
— Postschaffner 182.
— Rangierer 144.
— Rechn.-Rat 33.
Ahlrichs 102
Ahnsehl 47.
Ahrends 173.
Ahrendt 133.
Ahrens [1], Eisb.-Insp. 136.

Digitized by Google

Ahrens, Eis.-Insp. 144.
— ², Eis.-Insp. (Einswarden) 156.
— ², Eisb.-Ob.-Schaffner 163.
— Eis.-Sekr. 149.
— Gem.-Vorst. 41, 89.
— Ger.-Bote 113.
— Justiz-Ob.-Sekr. 80.
— Just.-Ob.Sekr. 81.
— Ökonomie-Ob.-Insp. 47.
— Oberpostschaffn. 176.
— Ob.-Sekr. 85.
— Pfarrer 101.
— Postschaffn. (Delmenhorst) 173.
— desgl. (Gleschendorf) 187.
— Postsekr. 179.
— Rangiermstr. 147.
— Rottenführer 165.
— Sekretär 40.
— ¹ Stationsmstr. (Dangastermoor) 151.
— ² Desgl. (Schweiburg) 162.
— Tel.-Leit.-Aufs. 177.
— Verw.-Sekr. 133.
— Weichenwärter 148.
— Zugführer 162.
Aissen 184.
Akkermann 176.
Albeck 76.
Albers, Eis.-Insp. 18, 137.
— Eis.-Schaffner 145.
— Gem.-Vorst. (Sillenstede) 35, 87.
— desgl. (Waddewarden) 36, 87.
— Holzw. 73.
— Lehrer 97.
— Lok.-Führer 141.
— ³, Lok.-Heizer 142.
— ¹, Lok.-Ob.-Heizer 142.
— ², desgl. 142.
— Ob.-Postschaffner 179.
— Pastor 103.
— Postagent 185.
— desgl. (Jever) 174.
— Postassist. (Oldenburg) 175.
— Postsekr. 174.
— Standesbeamter 89.
— Stellwerksmstr. 149.
— Telegr.-Betr.-Assist. 177.
— Zollbootsmann 196.
Albert 202.
Alberts, Ob.-Postsekr. 171.
— ², Postsekr. 175.
— Stellwerksmstr. 146.
Albertzard 151.
Albrecht, Eis.-Ob.-Schaffner 143.
— Geh. Stud.-Rat, Oberlehrer 93.
Albrecht, Konsul 201, 202.
— Lok.-Führer 140.
— Postschaffn. 182.
— Zeichenlegrerin 96.
Albrechts 178.
Alexander 195.
Alfs 148.
Aljets 166.
van Allen, Eis.-Assist. 154.
— Eis.-Ob.-Insp. 155.
Allihn 101.
Alten 189.
Altes 124.
Alves 160.
Ameling 173.
Ammen 166.
Ammermann, Eis.-Insp. 155.
— Gem.-Vorst. 39, 88.
— Lehrerin 94.
— Maschinenmstr. 34.
— Reg.-Baurat 134, 139, 169, 171.
— Registrat.-Assist. 74.
— Reg.-Landmesser 26, 74.
Anacker 36, 70.
Anders 187.
Andersen 78.
Andreae 36, 88.
André 96.
Andrée, Eis.-Insp. 154.
— Oberlehrer 92.
Andresen 185.
Anger 198.
Angermann ¹, Lok.-Heiz. 142.
— ², desgl. 142.
Annecken, Elem.-Lehrer 98.
— Postschaffn. 173.
Anneeßen, Post-Betr.-Assist. 180.
— Postschaffn. 180.
— Verw.-Anw. 33.
Antes, Förster 125.
— Mitgl. d. Landesausschs. 118, 119.
— Schöffe 120.
Apelt, Verw.-Anw. 74.
— Zugführ. 162.
Apenburg 96.
Appel 152.
Appelbaum 174.
Arens, Pastor 116, 117.

Digitized by Google

Arens, Professor 115.
Arians 87.
Arkenau, Dr., Rechtsanw. 90.
— Nachtschutzm. 40.
Arlinghaus, Gem.-Vorst. 42, 89.
— Ob.-Postschaffn. 182.
Arlt 165.
Armbrecht 182.
Arndt, Techn. Eis.-Ob.-Sekr. 135.
— Zollsekr. 200.
— ¹, Zugführer 163.
Arnholz 71.
Arnken, Eis.-Insp. 138.
— ³, Eis.-Ob.-Sekr. 138.
— Rechn.-Rat 138.
— Standesbeamt. 87.
— ², Zugf. 163.
Artmann 175.
Arzt, 71, 134, 169.
Asche 59.
Aschenbeck 181.
v. Aschwege 138.
v. d. Assen 103.
Athen, Lok.-Heizer 141.
— Post-Assist. 175.
Atsma 98.
Auffahrt 155.
Augustin 73.
Aulenbach 43.
Aulenbacher, Aktuar 126.
— Ob.-Sekr. 99.
Aumann, Postsekr. 179.
— Strafanst.-Hilfs-Aufs. 86.
— Vermess.-Ob.-Sekr. 74.
Autenrieb 200.
Averdam, Dr., Ökonomierat 27, 28, 49, 70.
— Pastor 60, 103, 104.
— Zeller 23.
Awick 43, 89.
Axen, Pastor 102.
— Postsekr. 179.

B.

Baake, Eis.-Insp. 137.
— Just.-Ob.-Sekr. 80.
— Stellwerksmstr. 151.
— ¹, Zollbetr.-Assist. 196.
— ², desgl. 197.
— desgl. 200.
Baars, Ob.-Telegr.-Sekr. 185.
Baars, Wachtmstr. 56.
Baasel 126.
Baasen, Bautechniker 47.
— Mittelschullehrer 96.
Bachg 181.
Bachmann 151.
Backenköhler, Eis.-Betr.-Assist. 160.
— Forstgeh. 73.
— Ob.-Postsekr. 178.
Backermann 164.
Backes, Elem.-Lehrer 128.
— Pastor 129.
Backhaus, Architekt 68.
— ¹, Eis.-Assist. 156.
— ², desgl. 156.
— Reg.-Ob.-Sekr. 41, 69.
Backhus, Postsekr. 175.
— Zollbetr.-Assist. 197.
Bädeker 167.
Bäker, Rang.-Aufs. 157.
— Zugf. 162.
Bäkermann 151.
Bär 164.
Bärdges 121.
Bagehorn 39.
Bahlmann, Just.-Ob.-Sekr. 83.
— Postsekr. 179.
— Zollbetr.-Assist. 198.
Bahnsen, Postagent 185.
— Postschaffner 185.
Bakenhus, Just.-Ob.-Sekr. 80.
— Reg.-Ob.-Sekr. 33.
Balderer 147.
Baldes 123.
Balke 92.
Balleer, 43, 69.
Ballin, Dr., 26, 67, 75.
Bals 136, 170, 171.
Baltes 189.
Baltzer 92.
Bamberger, Assistenzprediger 102.
— Kassen-Ob.-Sekr. 21.
— Rechn.-Rat 21.
— Reg.-Ob.-Sekr. 106.
— Wachtmeister 57.
Bank, Schöffe (Niederwörresbach) 121.
— desgl. (Winnenberg) 120.
Bannow 95.
Banthien 107.
Bapp 99.
Barann 150.
Barelmann, Eis.-Insp. 136.

Digitized by Google

Barelmann, Justizrat 114, 116.
— Lehrerin 98.
— Lok.-Führer 140.
— Postschaffn. 182.
— Rechtsanw. 115.
Barg 187.
Barghop 85.
Bargmann, Eis.-Insp. 138.
— ², Eis.-Ob.-Sekr. 139.
— Ob.-Postschaffn. 174.
— Pfarrer 101.
— Verw.-Assist. 133.
— Zollbetr.-Assist. 196.
Barios 201.
Barkemeyer, Postsch. (Jaderberg) 181.
— desgl. (Oldenburg) 176.
— Rangierer 147.
Barklage 195.
Barkowski 196.
Barlag 141.
Barnstedt, Dr., Ob.-Med.-Rat, Amtsarzt 51, 52.
— Ob.-Forstmstr. 20, 60, 70, 72.
Baro, Aktuar 42.
— ¹, Eis.-Schaffner 164.
Bartel, Amtshauptmann, Geh. Reg.-Rat 23, 24, 34, 45, 62, 69, 70.
— Ger.-Vollz. 79.
Bartels, Landtags-Abg. 18, 19, 106, 107.
— Lok.-Heizer 142.
— Ob.-Steuersekret. 191.
— Postsekr. 182.
— Rottenaufs. 166.
— Zollbetr.-Assist. 197.
— Zugführ. 162.
Barth, Gend.-Wachtmstr. 122.
— Ob.-Pflegerin 53.
— Postagent 190.
— Postschaffn. 173.
Barthel, Lademstr. 145.
— Rang.-Aufs. 157.
— Zollbetr.-Assist. 200.
Bartholome, Postschaffn. (Idar) 189.
— Postschaffn. (Herrstein) 190.
Barschat 94.
Bartsch 126.
Bartz 189.
Barutta 133.
Barz 96.
v. Bassen 173.
Bassenberg 154.
Bastrup 163.
Batke 182.
Battermann, Eis.-Ob.-Schaffner 163.
— Zollbetr.-Assist. 196.
Bäuerle 18.
Bäumer 174.
Bauer, Gymnasiallehrer 128.
— Hauswart 134.
— Rottenmstr. 167.
Bauermeister 156.
Baule 147.
Baum, Handarb.-Lehrerin 96.
— Schöffe 121.
— Eis.-Ob.-Schaffner 163.
— Zeichenlehrer 92.
Bäumer 144.
v. Baumbach 27.
Baumbauer 128.
Baumberger 74.
Baumgarten 201.
Baumüller 46.
Baur 136.
Bayer, Geh. Justizrat 126.
— Schöffe 119.
Beber 178.
Beck 140.
Beckemeyer 181.
Becker, Eis.-Assist. 149.
— Eis.-Ob.-Insp. 154, 170.
— Eis.-Sekr. 160.
— Eis.-Ob.-Schaffner 163.
— Gem.-Vorst. 41, 89.
— Hausvater 59.
— Lehrer 95.
— Lok.-Ob.-Heizer 142.
— Magistratsmitglied 41.
— Oberlehrer 93.
— Ob.-Postsekretär 189.
— Ob.-Postschaffner 174.
— Ob.-Sekretär 125.
— Pfarrer 129.
— Postassist. 118.
— Postbote 189.
— Postschaffner (Neuenburg) 182.
— Schöffe (Burgbirkenfeld) 119.
— desgl. (Herborn) 120.
— desgl. (Oberbrombach) 120.
— desgl. (Selbach) 119.
— Steuersekr. 192.
— Strandvogt 66.
— Verw.-Anw. 35.

Digitized by Google

Beckhusen, Eis.-Insp. 166.
— Post-Insp. 177.
Beckmann, Eis.-Sekr. 160.
— Vikar (Lindern) 105.
— Vikar (Löningen) 105.
Beek 176.
Beckmann [1], Eis.-Insp. 138.
— [2], Eis.-Ob.-Sekr. 145.
Beenken, Amts-Ob.-Wachtmstr. 41, 82.
— Stellwerksmstr. 155.
de Beer 107, 113, 114, 116.
Beerens 104.
Beering 181.
Behlen, Eis.-Assist. 149.
— Landtags-Abg. 18.
Behnen 181.
Behake 189.
Behnken 177
Behnje 144.
Behr 97.
Behrends, Eis.-Insp. 138.
— Ob.-Postschaffner 182.
Behrens [1], Bahnh.-Vorst. 158.
— [2], Eis.-Ob.-Sekr. 138.
— Eis.-Schaffner (Oldenburg) 143.
— desgl., (Wilhelmshaven) 153.
— Eis.-Sekr. 143.
— Just.-Sekr. 85.
— Landtags-Abg. 18, 19, 30.
— Lehrer (Brake) 94.
— desgl. (Eutin) 115.
— Lok.-Führ. 140.
— [3], Lok.-Führ. 141.
— Lok.-Ob.-Heizer 142.
— Ob.-Postschaffn. (Delmenh.) 173.
— Ob.-Postschaffner (Eutin) 185.
— Ob.-Postschaffn. (Wildeshausen) 183.
— Ob.-Sekr. 22.
— Ob.-Wachtmstr. 55.
— Postbetr.-Assist. 175.
Behrens, Postschaffn. (Brake) 173.
— desgl. (Jever) 174.
— Ob.-Schaffn. 163.
— [21], Rangierer 144.
— Reg.-Landmesser 74.
— Reg.-Ob.-Sekr. 35.
— Schaffner 164.
— Schiffskapitän a. D. 62.
— [2], Stellwerksmstr. 155.
— Strafanst.-Sekr. 85.
— Wagenmstr. 152.
Behrens, Wiesenbaumstr. 47.
— [2], Zugführer 163.
Behrmann, Bahnh.-Vorst. 162.
— Eis.-Insp. 137.
— Landesausschußmitglied 106.
— Rechtsanwalt 114, 115.
Beißner 27.
Beken 189.
Bellers 40.
Bellm 71, 98.
Bellmann, Ob.-Zollsekr. 195.
— Vermess.-Ob.-Sekr. 74.
Belsemeyer 164.
Beltin 148.
Belz 118.
Benecke, Lok.-Vorarb. 143.
— Rottenführer 168.
Beneke, Lademstr. 145.
— Postschaffn. 182.
Bengen, Ob.-Wachtmstr. 56.
— [2], Zugführer 162.
Benje, 142.
Benkens 164.
Benner 58.
Benshausen 35.
Bensien 80, 85.
Benthe 194.
Bentjen 164.
Bentien 187.
Bentlage 30.
Benzler, Eis.-Ob.-Insp. 136.
— Just.-Ob.-Sekr. 81, 85.
Berding, Bürgermstr., 41, 89.
— Just.-Ob.-Sekr. 84.
— Postschaffner 172.
Berends [3], Wachtmstr. 55.
— Zollbetr.-Assist. 197.
Berens 99.
Berg, Lok.-Ob.-Heizer 142.
— Zollbetr.-Assist. 198.
v. d. Berg 163.
Berger, Eis.-Ob.-Insp. 137.
— Postsekr. 189.
— Dr., Stadtbürgermeister 120, 121.
— Stadtsekr. 36.
Bergfeld 142.
Bergmann, Eis.-Techn. 135.
— Gem.-Vorst. (Bakum) 42, 89.
— Gem.-Vorst. (St. Joost) 36, 88.
— Hilfswegewärter 107.
— Postag. 184.

Digitized by Google

Bergmann, Postschaffner 176.
— Strafanst.-Werkmstr. 86.
Bergstrand 102.
Berkemeyer 179.
Berling 158.
Berlit 33, 70.
Berndmeyer 179.
Bernett 20, 93.
Bernhard 120.
Bernhardt, Ob.-Postsekr. 180.
— Schöffe 121.
Berning 117.
Bernstorf 130.
Berssenbrügge 104.
Berthold 132.
Bertram ⁴, Eis.-Ob.-Sekr. 149.
— Lok.-Führer 141.
— Ob.-Postmstr. 179.
— Rechn.-Rat 157.
Besser 142.
Besuden 110.
Betait 192.
Beth 187.
Betmann, Bahnh.-Vorst. 160.
— Eis.-Ob.-Sekr. 154.
Bettinger 191.
Beushausen 101.
Beussel 195.
Beyer, Eis.-Ob.-Sekr. 149.
— Eis.-Ob.-Sekr. 145.
— Lok.-Führer a. D. 139.
— ¹, Rechn.-Rat 148.
— Wanderwärt. 166.
Beyersdorff 75.
Beythien 108.
Biebel 140.
Bielefeld, Eis.-Ob.-Schaffner 164.
— Wanderwärter 166.
Bielefeldt 185.
Bielenberg 116.
Bielstein 161.
Bierbach 106.
Bierhorst 24, 41.
Biermann, Eis.-Assist. 161.
— Postschaffn. 182.
Bieneck 131.
Bierwerth 173.
Bill 121.
Billenkamp 149.
Biller 168.
Bindel 92.
Binder 142.
Binke 155.
Bindseil 173.
Binneboessel 118, 123, 128.
Birtel 121.
Birnau 147.
Bischoff, Fortbildungsschullehrer 27.
— Lehrer 95.
— Ob.-Telegr.-Sekr. 177.
Bitter, Kaplan 104.
— Magistr.-Mitglied 43.
— Nachtschutzmann 40.
— Oberzollsekr. 194.
— Postagentin 27, 184.
— Postschaffn. (Einswarden) 181.
— desgl. (Hohenkirchen) 181.
— Postsekretär 181.
— Rottenaufseher 165.
— Stellwerksmstr. 148.
— Studien-Rat 99.
— Vikar 53, 87.
— Weichenwärter 146.
Bittmann 188.
Blanken 91.
Blankenforth 162.
Blase 92.
Blatt, Postinsp. 189.
— Postschaffner 189.
Bleckwehl 144.
Bleeker 166.
Bleicker 118.
Blendermann 147.
Bley 71.
Block, Lademstr. 153.
— Oberlehrer 94.
— Zollbetr.-Assist. 196.
Blöcker 116.
Bloh 181.
Blohm, Landesausschuß-Mitgl. 106.
— Post-Sekr. 175.
Blome, Holzwärter, 73.
— Steuersekr. 191.
Blösner, Eis.-Schaffner 164.
— Hilfsaufseher 86.
Bluhm 31.
Blum. 92.
Blume, Veterinärrat 122.
— Zollbetr.-Sekr. 195.
Blunck, Achtsmann 109.
— Postinspektor 185.
— Postsekr. 185.
Blüthgen 91.
Bock, Eis.-Insp. 152.

Digitized by Google

Bock [2], Eis.-Ob.-Sekr. 156.
— Ob.-Postsekr. 174.
— Postbote 186.
— Post-Insp. 171.
— Postsekr. 172.
— Zugführer 162.
Lockhorst 174.
Bodenstab, Eis.-Sekr. 143.
— Lok.-Führer 141.
— Rechn.-Rat 147.
Böck 107.
Böcker 167.
Böckhaus 197.
Böckmann, Amtsschließer 42.
— Bahnwärter 165.
— Gem.-Vorst. 43.
— Gerichtsbote 84.
— Pfleger 53.
— Postschaffner 181.
Bödeker, Geh. Ob.-Fin.-Rat 20, 25, 51, 58, 70.
— Ob.-Post-Schaffn. 180.
— [2] Weichenwärter 151.
— Zugführer 163.
Bögemann, Ob.-Postschaffner 176.
— Postsekr. 172.
Böger 176.
Böhling, Lehrer 97.
— Postschaffn. 178.
Böhlk 113.
Böhm 54.
Böhmcker 114, 115.
Böhmer 48.
Böke 145.
Boekhoff, Eis.-Ob.-Schaffner 163.
— Ob.-Postschaffn. 180.
Boelsen 164.
Boerma 177.
Bölts, Pflegerin 53.
— Postschaffn. 180.
— Telegr.-Leit.-Aufs. 179.
— Wagenaufs. 165.
Böning [2], Eis.-Insp. 136.
— [1], Eis.-Insp. 138.
— desgl. (Quakenbrück) 157.
Böning, Lademeister 148.
— Rang.-Aufs. 154.
— Seminar-Oberlehrer 93.
— Zollbetr.-Assist. 196.
v. Bönninghausen, Dr., 132.
Börgerding 86.
Boerries 157.
Boether 127.
Bösch 176.
Böschen, Leutnant, 58.
— Rang. 144.
Böse 167.
Böselager 141.
Böseler 152.
Bösser 44, 45.
Bötel 185.
Böttger 93.
Böttner 177.
Böwers 71.
Boggum 200.
Bo,.änder 37.
Bohle 28.
Bohlen, Lok.-Führer 141.
— Ob.-Bahnwärter 167.
— Postschaffn. 176.
— Standesbeamter 88.
— Stellwerksmstr. 158.
— Telegr.-Leit.-Aufs. 181.
Bohlken, Ob.-Postschaffn. 182.
— Post-Sekr. 175.
— Rottenaufseher 165.
— Schaffner 164.
— Stationsmstr. 161.
— Wagenmstr. 143.
Bohlsen 174.
Bohmann, Kaplan 104.
— Postagent 184.
Bohnenkamp 175.
Bohner 128.
Bohnhoff 198.
Bohrer 120.
Bojes, Eis.-Ob.-Schaffner 161.
— Zugf. 163.
Bohop 143.
Boll 186.
Bokop, Kassenobersekr. 21.
— Stellwerksmstr. 147.
Bolland 176.
Boller 185.
Bolles 163.
Bollhorst 175.
Bollmeyer 165.
Bolte, Eis.-Assist. 159.
— [1], Eis.-Ob.-Insp. (Oldbg.) 137.
— [2], desgl. (Wilhelmshaven) 152.
Bolte, Eis.-Schaffner 145.
— Lehrerin 96.
— Oberpostschaffn., (Elsfleth) 179.
— desgl. (Oldenburg) 176.

Digitized by Google

Bolte, Ob.-Postschaffner (Varel) 178.
— Oberrealschullehrer 94.
— Postagent 184.
— Postsekr. 175.
— Staatskassendirektor 51.
— Zollassist. 197.
Boltes, Post-Assist. 175.
— Zugführ. 162.
Bolting 180.
Bonenkamp [1], Lok.-Führer 140,
— [2], desgl. 140.
Bonhagen 86.
Bonnet 118, 123, 129.
Boog 38, 88.
Booken 147.
Boom 177.
Borchard 94.
Borchardt 117.
Borchers [2], Eis.-Assist. 156.
— Eis.-Insp. 144.
— Eis.-Sekr. 137.
— Gem.-Vorst. 35, 87.
— Gend.-Kommissar 40, 56.
— Ob.-Bahnwärter 165.
— Ob.-Baurat 19, 26, 43, 60.
— Ob.-Sekr. 39.
— Ob.-Zollsekr. 194.
— Post-Assist. 173.
— Postschaffn. 182.
— [1], Weichenwärter 156.
Borchert 51.
Borgerding 35.
Borgmann 177.
Bork 146.
Borkowski 152.
Bormann 195.
Bornhorn 103.
Borries 158.
Borst 56.
Borsum, 140.
Bortfeldt 92.
Bosche, Lok.-Führ. 141.
— [2], Lok.-Heizer 142.
Boschen, Bahnw. 165.
Bosse, Gerichtsvollz. 81.
— Stellwerksmstr. 156.
Bost 200.
Both, Professor 30.
— Rechtsanw. 90.
Bothe, Geh. Justizrat 76.
— Landger.-Dir. 75, 99, 103.
Bothmann 185.
Bothmer 148.
Boulay 152.
Boumann 147.
Boye 178.
Boyn 183.
Boyken, Bürgermstr. 37, 88.
— Ob.-Postschaffn. 174.
— Postagent 184.
— Studienreferendar 92.
Boyks 176.
Boykſen 178.
Boysen 177.
Braasch, Lok.-Führ. 140.
— Ob.-Postsch. 185.
— Postbote 186.
— Telegr.-Leit.-Aufs. 185.
— Turnlehrer 115.
Brackland 89.
Bracklo 95.
Brackmann, Postsekr. 181.
— Reg.-Ob.-Sekr. 98, 103.
zum Brägel 104.
Braesch 108.
Braesen 187.
Brahms 81, 82, 85.
Braklo 98.
Bramkamp 148.
Brammer 186.
Brand, Eis.-Ob.-Insp. 145.
— Lehrer 85.
— Lok.-Führ. 141.
— Ob.-Stadt-Sekr. 32.
— [1], Postschaffn. 176.
— [2], desgl. 176.
— Rangierer 143.
— Reg.-Ob.-Sekr. 28.
— Reg.-Rat 20.
— Registrat.-Hilfsarbeiter 21
— Telegr.-Betr.-Assist. 177.
Brandenburg 158.
Brandes 152.
Brandis 131.
Brandt, Förster 73.
— Lademstr. 145.
— Post-Assist. 172.
— Schleusenaufs. 64.
— [3], Weichenwärter 148.
Brannolte 166.
Braß 124.
Brau, Eis.-Insp. 136.
— Eis.-Schaffn. (Oldenburg) 146.
— desgl. (Brake) 155).

Digitized by Google

Brau, Steuerbetr.-Assist. 192.
Braue 39.
Brauer [1], Eis.-Sekr. 152.
— Forstrat 25, 50, 72.
— Postsekr. 182.
— Zollsekr. 195.
Braun 193.
Brauneiser 187.
Braungardt 94.
Bredehorn 164.
Bredendiek 27.
Bredfeldt 73.
Breese 132.
Brehm, Postdir. 171.
— Postsekr. 190.
Brehme 28, 63, 67.
Breit 149.
Breitenbach 171.
Bremer, Bahnh.-Vorst. 154.
— Ob.-Steuersekr. 193.
— Rottenführ. 168.
— Zollinspekt. 198.
Bremm 125.
Brengelmann 145.
Brenner, Eis.-Ob.-Sekr. 144.
— Just.-Ob.-Sekr. (Birkenfeld) 126.
— desgl. (Oberstein) 126.
— desgl. (Oldenburg) 75.
— Meldeamtsvorsteh. 34.
— Ob.-Postschaffn. 189.
— Steuerinspekt. 193.
Breutigam 38.
Brezinski 40.
Brick 191.
Bridoux 201.
Brill, Hauptlehrer 123.
— Studiendirektor 96.
Bringel 162.
Brinker 181.
Brinkmann, Amtsger.-Rat 80.
— Geh. Studienrat 92.
— Ger.-Bote 83.
— Hauptwachtmstr. 57.
— Hölzwärt. 73.
— Lok.-Führ. 141.
— Oberlehrer 95.
— Pfarrer 101.
— Postsekr. 178.
— Standesbeamt. 89.
— Stellvertreter 67.
— Stellwerksmstr. 152.
— Studienrat 92.
Britzius 189.
Brockhage, Dr. 191.
Brockmann, Baumeister 73.
— [1], Eis.-Schaffner 148.
— Oberin 53.
— Postschaffn. 180.
— Sekretär 50.
Brodek 38.
Brodersen 31.
Bröffel 164.
Bröker 153.
Bröring 196.
Broers 172.
Brötje 34.
Brokate, Verw.-Assist. 133.
— Zugwachtmstr. 58.
Brokop 139.
zum Brook 165.
Brosenne 56.
Broß 140.
Brottinger 193.
Bruckner 94.
Brückner 149.
Brüggemann, Eis.-Ob.-Ing. 165.
— Ob.-Bahnwärter 165.
— , Zollbetr.-Assist. 196.
Brüggen, Ob.-Postschaffn. 180.
— Strafanst.-Ob.-Wachtmstr. 86.
Brümmer, Dr. 52.
Bründel 133.
Brüning, Ger.-Vollz. 83.
— Pförtner 53.
— Ob.-Wachtmstr. 57.
— Zollbetr.-Assist. 198.
Brueres 202.
Brüns, Eis.-Ob.-Schaffn. 164.
— Eis.-Schaffn. 155.
Bruder 154.
Bruhn, Hauptlehrer 116.
— Lok.-Ob.-Heizer 142.
v. d. Bruck 138.
Brumund, Lok.-Führ. 141.
— Ratsherr 33, 59.
— Ziegeleibes. 46.
Brune, Ob.-Bahnmstr. 165.
— Postinsp. 171.
Brunk, Landesausschuß-Mitgl. 118.
— Post-Assist. 188.
Brunke 107.
Brunken, Eis.-Ob.-Insp. 137.
— Kanzleisekr. 44, 46.
— Lehrer 96.

Digitized by Google

Brunken, Magaz.-Aufs. 139.
— Ob.-Weichenwärter 151.
— Pfarrer 101.
— Postmeister 180.
— Postschaffn. 178.
— Steuerwachtmeister 191.
Brunkhorst 162.
Brunnert 136, 170.
Bruns, Achtsmann 48 .
— Bahnwärter 167.
— Baumeister 47.
— ³, Eis.-Assist. 156.
— Eis.-Ober-Schaffn. (Nordenham) 155.
— ⁶, desgl. (Oldenburg) 163.
— desgl. (daselbst) 163.
— ³, desgl. (daselbst) 164.
— Eis.-Ob.-Sekr. 146.
— Gem.-Vorst. (Eversten) 33, 87.
— desgl. (Visbek) 42.
— Kanzleiassistent 85.
— Lehrer 97.
— Lok.-Führ. 140.
— ¹, Lok.-Ob.-Heizer 142.
— ³, desgl. 142.
— ¹, desgl. 142.
— ⁵, Lok.-Heizer 142.
— Ob.-Postschaffn. 180.
— Ob.-Steuersekr. 192.
— Ob.-Wachtmstr. 56.
— Polizeiwachtmstr. 31.
— Postinspektor 174.
— Postschaffn. (Delmenhorst) 173.
— desgl. (Einswarden) 181.
— ¹, desgl. (Oldenburg) 176.
— ², desgl. (das.) 176.
— desgl. (Rüstringen) 178.
— (Herm.) desgl. (Zwischenahn) 179.
— (Joh.) desgl. (das.) 179.
— Rektor 90.
— Rottenführer 136.
— ⁴, desgl. 164.
— ¹, Stationsmstr. (Bloh) 149.
— ², desgl. (Rodenkirchen-Wurp) 162.
— Telegr.-Betr.-Assist. 177.
— Vakanzprediger 102.
— Vikar 105.
— Wachtmstr. 56.
— ¹, Wagenaufs. 164.
— ², desgl. 164.
Brunßen, Post-Assist. 174.
Brunßen, Zugführ. 163.
Brust, Prälat 103, 104.
— Schöffe 121.
Buba 52.
Bubelach 187.
Buchner 147.
Buchholz 191.
Buck, Aktuar 106.
— Pfarrer 100.
Budde, Lademstr. 147.
— Lehrerin 96.
— ¹, Stellwerksmstr. (Cloppenburg) 156.
— ², desgl. (Oldenburg) 146.
Buddeberg 134, 169, 170.
Budden 181.
Budke 105.
Bücker 142.
Bücking, Gesch.-Führ. 70.
— Ob.-Maschinist 149.
Bühring 143.
Bührmann, Lehrer 94.
— Postsekr. 182.
— Stellwerksmstr. 158.
— ², Weichenwärter 152.
Bülow 32.
Bülter, Eis.-Assist. 159.
— Postag. 184.
— Reg.-Assessor 193.
Bülthoff 85.
Bümmerstede 172.
Bünger 104.
Büning 175.
Bünning, Katastersekretär 112.
— Post-Assist. 185.
— Postschaffn. 185.
Bünte 158.
Büntjen 144.
Bürmann 192.
Büschen 139.
Büsing ³, Eis.-Assist. 154.
— Gem.-Vorst. 38, 88.
— Just.-Ob.-Sekr. 79.
— Lok.-Heizer 142.
— ², Ob.-Bahnwärter 167.
— Postag. 184.
— Schleusenaufs. 64.
— Standesbeamt. 89.
— Stationsmstr. 156.
— ², Stellwerksmstr. 155.
— Vermess.-Ob.-Sekr. 74.
Büschelmann 180.

Digitized by Google

Büsselmann, Kataſt.-Geh. 74.
— Ob.-Bahnw. 149.
— Wanderwärt. 166.
— Zugführer 163.
Büſſing, Forſtarb. 73.
— Pfarrer 129.
— Strafanſt.-Aufſeherin 86.
Buhlert 182.
Buhr, Eiſ.-Ob.-Schaffner 163.
— Poſtag. 184.
— Poſtſchaffn. 182.
de Buhr, Poſtſchaffn. 180.
— Stellwerksmſtr. 149.
Bulling, Kapitän 87.
— Pfarrer 102.
— Poſt-Aſſiſt. 175.
Bultmann, Pfarrer (Ganderkeſee) 102.
— desgl. (Huntloſen) 100, 102.
Bumann, Juſt.-Ob.-Sekr. 75.
— Standesbeamt. 108.
— Steuerbetriebsaſſiſt. 191.
Bungenſtock 195.
Bunje 193.
Bunjes [1], Bahnh.-Vorſt. 156.
— Bür.-Vorſt. 47.
— [2], Eiſ.-Aſſiſtent 157.
— Gem.-Vorſt. 33.
— Magiſtr.-Mitglied 38.
— Rang.-Mſtr. 143.
— Steuerſekr. 192.
— Wagenaufſ. 164.
— Zugführer 163.
Bunk 175.
Bunnemann, Kirchenälteſter 100.
— Rentner 68.
Bunnies, Forſtrat, 106, 110, 112.
— Vermeſſ.-Rat 74.
Bunning 186.
Burchardt 200.
Bureck 166.
Burger 189.
Burghard 175.
Burghardt 93.
Burghauſe 95.
Burhop 149.
Burke, Eiſ.-Schaffner 147.
— Stellwerksmſtr. 147.
Burmann, Gem.-Vorſt. 43, 89.
— Poſtſekr. 180.
Burmeiſter, Förſter 112.
— Holzwärt. 112.
— Hufner 116.
Burmeiſter, Mitgl. d. Pferdez.-Komm. 109.
— Poſtſchaffn. 186.
Burow, Lok.-Führer 141.
— Telegr.-Sekr. 177.
Burowski 106.
Burwinkel 99.
Buſch, Gasbrenner 86.
— Gem.-Vorſt. 38, 88.
— Pflegerin 53.
— Poſtſchaffn. 185.
— Poſtſekr. (Birkenfeld) 189.
— Poſtſekr. (Brake) 172.
— Profeſſor 94.
— Seminarlehrer 93, 100.
— Telegr.-Sekr. 177.
— Wegemſtr. 44.
v. Buſch, Eiſ.-Inſp. 146.
— Ob.-Poſtſchaffn. 183.
Buſche 96.
Buſcher, Eiſ.-Inſp. 148.
— Mag.-Rat 36.
Buſchmann, Eiſ.-Ob.-Sekr. 135.
— Kanzleiſekr. 138.
— Poſtſchaffn. (Abbehauſen) 180.
— desgl. (Zetel) 183.
— Rendant 85.
— Steuerſekr. 193.
Buſe, Eiſ.-Sekr. 144.
— Rechn.-Rat 137, 168, 169.
Buſemann 150.
Buſſe, Eichmſtr. 27.
— Ob.-Poſtſchaffn. 179.
Buß, Zollkapitän 196.
— Zugführ. 162.
Buße 75.
Bußmann, Eiſ.-Aſſiſt. 157.
— Eiſ.-Schaffn. 149.
Butenop 187.
Butenſchön 175.
Butt 38.
zum Buttel, 136.
Butz 202.

C.

Cabel 187.
Caeſar, Dr., 42.
Cäſar 119.
Callſen 187.
Callmeyer 191.
Carels, Juſtiz-Ob.-Sekr. 78.
— Reg.-Ob.-Sekr. 204.

Digitized by Google

Carls 142.
Carstens, Amtsger.-Rat 109, 113, 114.
— Lok.-Führer 141.
— Ob.-Sekr. 22.
— Ob.-Postsekr. (Karl) 171.
— degl. (F.) 175
— Postschaffn. 178.
— Rang.-Mstr. 144.
— Stadtsekr. 35.
— Verw.-Ob.-Sekr. 26.
Carstensen, Ob.-Postschaffn. 186.
— Ratsherr 36.
Casper 114.
Caspers, Forstarb. 72.
— Lok.-Heizer 142.
Cassebohm, Ob.-Reg.-Rat 19, 46.
— Sekr. 50.
Casselius, 198.
Cassens, Ob.-Bahnmstr. 167.
— Weichenwärter 153.
Castens 78.
Chaidron 201.
Challier, Bahnh.-Vorst. 155.
— ², Eis.-Ob.-Sekr. 155.
— Lademstr. 147.
Chemnitz 101.
Cherardi 202.
Christensen 151.
Christians, Eis.-Ob.-Ing. 167.
— Eis.-Sekretär 154.
— Dr., Landger.-Rat 113.
— Lok.-Heizer 142.
— Ob.-Zollsekr. 197.
— ², Weichenwärter 149.
Christiansen, Kreisschulinsp. 106, 115.
— Reg.-Baurat 108, 109, 112.
Christinck 95.
Chronopolus 202.
Claaßen, Magistr.-Bote 32.
— Postag. 184.
— Postschaffn. 182.
Clasen 199.
Claus, Eis.-Schaffner 164.
— Zugwachtmstr. 58.
Clausen, Gerichtsvollz. 79.
— Postbetr.-Assist. 186.
Clausing 99.
Claussen 177.
Claußen, Eis.-Sekr. 137.
— Pastor 116, 117.
— Post-Assist. 175.
— Postschaffn. 173.
Claußen, Rangierer 172.
— Schaffner 164.
— Stellwerksmstr. 143.
Claußing 158.
Cloppenburg, Eis.-Schaffner 145.
— Lok.-Führ. 140.
— Postschaffn. 182.
— Ob.-Weichenwärter 150.
Clusmann 35, 87.
Coberger ² 121.
Cobus 164.
Cölln 151.
v. Cölln 185.
Coldewey ³, Eis.-Assist. (Heidkrug) 147.
— ⁴, desgl. (Sedelsberg) 161.
— Ob.-Postschaffn. 173.
— Rottenauff. 165.
— Zollbetr.-Assist. 196.
— ¹, Zugführ. 162.
— ², desgl. 162.
Collmann, Bahnw. 165.
— Zollbetr.-Assist. 196.
Conde 119.
Conrad 189.
Conrady 188.
Conradt 125.
Contzen 48.
Conze, Kreispfarrer 102.
— Leutnant 131.
Conzen, Dr., 127.
Cooper 202.
Coordes, Bur.-Geh. 35.
— Postassistent 174.
Coors 147.
Cordes ¹, Bahnh.-Vorst. 147.
— Bahnwärter 166.
— ³, Eis.-Betr.-Assist. 157.
— Eis.-Insp. 137.
— Eis.-Insp., Versenbrück 157.
— Dr., Ob.-Amtsricht. 30, 83.
— Forstarb. 72.
— Just.-Ob.-Sekr. 84.
— Lok.-Führer a. D. 154.
— ¹, Lok.-Ob.-Heizer 142.
— ², Lok.-Heizer 142.
— Lehrer 97.
— ¹, Ob.-Wachtmstr. (Gleschendorf) 110.
— ², Oberwachtmstr. (Kirchhatten) 55.
— ², Ob.-Weichenwärter 151.
— Postagent 186.

Digitized by Google

Cordes, Postassistent 172.
— Postschaffn. 179.
— Postsekr. 179.
— Rottenführ. 165.
— Wegemstr. 44.
— Zollbootsm. 196.
— Zugführ. 162.
Cording ², Bahnh.-Vorst. 150.
— ³, Eis.-Assist. 148.
Cordt 199.
Corts 140.
Coring 153.
Corleisen 148.
Cornelius, Amtstierarzt 53.
— Ob.-Leutnant 58.
— Postag. 185.
— Postsekr. 173.
Cossens 195.
Coulthas 202.
de Cousser 197.
Cramer 182.
Cranz 131.
Cremer, Dr., Augenarzt 53.
— Stellwerksmstr. 155.
Cropp 78, 79.
Crummenauer 122.
Culers 150.
Cullmann, Geschäftsführ. 118.
— Postag. 190.
— Postsekr. 190.
— Dr., Stud.-Referendar 128.

D.

Dänekas ², Eis.-Assist. 151.
— ³, desgl. 152.
— Ob.-Weichenwärter 159.
— Telegr.-Leit.-Aufs. 180.
Dagnino 203.
Dahl 115.
Dahlheimer 119, 124.
Dahnken 163.
Dalitz 194.
Dammann, Eis.-Sekr. 153.
— Magistratsmitgl. 42.
— Postsekret. 182.
— Weichenwärter 161.
Dammermann, Gefängnisassist. 35.
— Reg.-Ob.-Sekr. 41.
Dannemann Eis.-Ob.-Schaffner 163.
— Eis.-Ob.-Sekr. 152.
— Landtags-Abg. 18, 33, 46, 130.
Dannemann, Ob.-Weichenw. 155.
— Pfarrer 100, 102.
— Studienrat 92.
Danner 172.
Dau 187.
Daubelsberg, Lehrer 95.
— Rechn.-Rat 55, 59.
Dauer 164.
Daumann 175.
Daus 161.
David 115.
Decker 179.
Dede, Assistenzpred. 102.
— Pfarrer 100, 203.
Dedering 142.
Deeken, Just.-Ob.-Sekr. 79, 85.
— Rang.-Aufs. 147.
Degen, Eis.-Insp. 155.
— Ob.-Telegr.-Sekr. 177.
Deharde, Betr.-Leiter 34.
— Lademstr. 155.
— Lok.-Führ. 140.
— Schaffner 164.
Deichmeyer 140.
Deiters 72.
Delger 160.
Deken 175.
Dellas, Lok.-Führer 141.
— ², Wachtmstr. 57.
Demmer, 99.
Demuth 114.
Dencker, Ob.-Inspektor 50.
— Rechn.-Rat 31, 87.
Deneke 175.
Denis 18, 19.
Denker, Bahnwärter 151.
— Bahnwärter 166.
— Lok.-Ob.-Heizer 142.
— Lok.-Vorarb. 143.
— Ob.-Postschaffn. 181.
— Rang.-Mstr. 155.
— Techn. Sekr. 47.
— Zimmerer 46.
Denzler 178.
Depe 157.
Depping 182.
Derfs 102.
Detering 190.
Deters, Eis.-Assist. 156.
— Gem.-Vorst. 41, 89.
— Postschaffn. 176.

Digitized by Google

Deters, Postsekr. 179.
— Strafanst.-Werkmstr. 86.
Detjen 198.
Detleffen 22.
Detmers 165.
Dettmers 90.
Deutsch 81.
Devermann, Eis.-Schaffner 157.
— Postagentin 183.
Dewner 44.
Dey, Eis.-Insp. 159.
— Zollassistent 195.
— Zollbetr.-Sekr. 27, 28.
Dibbert 186.
Dicht 23, 26.
Dicke, Bahnwärter 166.
— Gefängn.-Ob.-Wachtmstr. 35.
— Strafanstaltssekr. 58.
— Telegr.-Assist. 177.
Didden, Bahnh.-Vorst. 159.
— Post-Insp. 171.
Diebels 98.
tom Dieck 44, 45, 60.
Dieckmann 115.
Dieckmeyer 55.
Diedrichs, Bahnwärter 165.
— ², Eis.-Insp. 158.
— Eis.-Ob.-Sekr. 136.
— Pfleger 53.
Diekmann, Gem.-Vorst. 43, 89.
— Kooperator 10[illegible].
— Magistr.-Mitgl. 3[illegible].
— Meliorationstechn. 47.
— Post-Assist. 175.
— Postschaffn. 176.
— Rechn.-Rat 68.
— Studienrat 98.
Dieks 124, 125.
Diener 152.
Dierk 109.
Dierken 142.
Dierker 174.
Dierks, Lok.-Ob.-Heizer 142.
— Postschaffn. 181.
— Wachtmstr. 55.
— Zugführer 163.
Dierksen, Standesbeamter 88.
— Eis.-Ob.-Sekr. 151.
Diers ², Eis.-Assist. 150.
— Ger.-Vollz. 83.
— Lehrer 97.
— Stellwerksmstr. 156.
Diers, Telegr.-Leit.-Aufs. 179.
— ¹, Weichenwärter 149.
— ³, Weichenwärter 156.
Dierßen 183.
Diesenberg 156.
Dietze 72.
Dillmann 94.
Dincher 129.
Ding 118.
Dinklage 67.
Dinkelmann 142.
Dirks ¹, Bahnh.-Vorst. 156.
— Eis.-Ob.-Schaffner 164.
— ¹, Eis.-Ob.-Schaffner 163.
— ², Eis.-Ob.-Schaffner 163.
— ³, desgl. 163.
— Postsekr. 172.
— Studienrat 94.
— Techn. Ob.-Sekr. 73.
Dirksen 175.
Dittjen, Bahnh.-Vorst. 154.
— ², Eis.-Assist. 161.
— Kanzleiassist. 157.
Dittmann 71, 112, 134, 169.
Dittmer, Pastor 116, 117.
— Zollbetr.-Assist. 196.
Dobberthien 185.
Doemelt 141.
Doetsch 126.
Döhle, Lok.-Führ. 141.
— Stellwerksmstr. 146.
Döhler 157, 170.
von Döllen, Ob.-Zollsekr. 197.
— Zollinsp. (Nordenham) 196.
— Zollinsp. (Oldenburg) 194.
Döpke 98.
Dörflinger 22.
Döring 171.
Dörr, 18, 118, 119, 123, 129.
Dohm, Landtags-Abg. 18, 106, 109.
— Stadtingenieur 31.
Dohse, Eis.-Insp. 139.
— Postschaffn. 185.
Domnitz 197.
Donner, Geldzähler 201.
— Postschaffner 182.
— Postsekr. 172.
Dorendorf 187.
Dorfmeyer 195.
Dormeier 198.
Dose, Holzwärt. 112.
— Ob.-Postschaffn. 185.

Digitized by Google

Dose, Wegewärter 107.
Douque 127.
Dowitzki 197.
Draeger 191.
Drake 197.
Dralle 191.
Dratwa 36.
v. Drebber 58.
Drebing 57.
Drees, Amtsob.-Geh. 138.
— Lehrerin 98.
— Post-Sekr. 172.
Dreesmann, Eis.-Schaffner 143.
— Lademstr. 160.
— 1, Rottenauff. 166.
— 2, desgl. 166.
Dreher, Förster 124.
— Hilfsgendarm 122.
— Schöffe (Veitsrodt) 120.
— desl. Vollmersbach) 120.
Drescher, Maschinenmstr. 35.
— Verw.-Sekr. 132.
Drewes 1, Eis.-Schaffner 148.
— 2, desgl. 148.
— Postschaffn. 176.
— Rang.-Auff. 144.
— 1, Rangierer 144.
Dreyer, Eis.-Assist. 159.
— Eis.-Ob.-Ing. 135, 161.
— Postsekr. 172.
— Verw.-Aktuar 33.
Drieling, Eis.-Schaffn. 143.
— Rang.-Auff. 148.
— Stellwerksmstr. 145.
— Zollbetr.-Assist. 196.
Dries 189.
Driver, Dr., Staatsminist. 19, 190, 194.
— Landger.-Direktor 113.
Dröscher 121.
Drost, Eis.-Assist. 158.
— Ob.-Reg.-Rat 29.
Druckmüller 143.
Drückhammer, Achtsmann 109.
— Eis.-Ob.-Ing. 167.
— Lok.-Führ. 140.
Dubbers 201.
Duborg 186.
Dudden, Pfarrer 101.
— Wachtmstr. 35.
Duden 157.
Dühlmeyer 143.
Dür 202.
Düring 186.
Dürks, Dr., 92.
Dürrfeld 94.
Dürwald 111, 112.
Düser, Ob.-Postschaffn. 176.
— Pfarrer 102.
— Eis.-Schaffner 164.
— Stellwerksmstr. 148.
Düttmann 68.
Duen 183.
Dugend, Landrat a. D. 99.
— Ob.-Verw.-Ger.-Rat 23, 25.
Duhm, Bahnwärter 166.
— Eis.-Ob.-Sekr. 153.
— Lok.-Ob.-Heiz. 142.
— Rechn.-Führ. 34.
— Wagenauff. 164.
Duhme, Förster (Dwergte) 73.
— desgl. (Varel) 72.
— Holzwärter 72.
Dujesiefken 34, 69.
Duis, Eisb.-Ob.-Sekr. 136.
— Postag. 183.
Dumke 56.
Dunker, Gem.-Vorst. 108.
— Landesaussch.-Mitgl. 106.
— 1, Lok.-Führer 140.
— 2, desgl. 140.
— Reg.-Ob.-Inspekt. 27, 28, 106.
— Stat.-Arb. 150.
Duphorn 135.
Dursthoff 67.
Dutz, Lok.-Führer 140.
— Reichsbankkassierer 201.
Dubeneck, Ob.-Postsch. 183.
— Verw.-Assist. 133.
Duwe 102.
Dwars 196.
Dwerlkotte 48.
Dwertmann 161.
Dykgers 181.

E.

Ebeling, Eis.-Ob.-Schaffner 164.
— Hauptmann 131.
Ebens, Eis.-Sekr. 148.
— Postschaffn. 173.
Eberhardt, Lok.-Führ. 140.
— Postsekr. 174.
Eck 94.
Eckardt 47.

Digitized by Google

Eckhoff, Bahnwärter 168.
— Eichmstr. 27.
— Holzwärt. 73.
Eckhorst, 107.
Edel, Eis.-Sekr. 145.
— , Wachtmstr. 110.
Edelhäuser 48.
Eden, Bahnhofsvorsteher 169.
— ², Eis.-Ob.-Sekr. 137.
— ³, Eis.-Ob.-Sekr. 137.
— Dr., Med.-Rat 52, 53, 54, 64.
— Gehilfe 74.
— Kämmereigeh. 35.
— Minist.-Insp. 22.
— Rechn.-Rat 138.
— ¹, Stat.-Vorst. 150, 169.
— Telegr.-Assist. 177.
— ², Stellwerksmstr. 145.
— ³, Weichenwärter 153.
Edinger 118.
Edzards 174.
Eggemann 158.
Eggerichs, Lok.-Führ. 140.
— Postschaffn. 176.
Eggerking, Dr., Direktorin 96.
— Dr., Studienrat 91.
— Dr., Studienreferendar 92.
Eggers, Ratsherr 39.
— Rendant 68.
— Seminarverw. 93.
Eggerstedt 130.
Eggert 135.
Ehlermann 90.
Ehlers, Aktuar 106, 112.
— Bürgermstr. 39, 88.
— Eis.-Insp. 139.
— Holzwärt. 72.
— Hufner 109.
— Landesaussch.-Mitgl. 106, 107, 115.
— Ob.-Bahnmstr. 165.
— Postbote 187.
— Postschaffn. (Delmenhorst) 173.
— desgl. (Eutin) 185.
— Wasserschout 61, 64, 65.
Ehmke-Kasch 116.
Ehlert 143.
Ehnken 53.
Ehnert 171.
Ehrhards 147.
Ehrlich 95.
Ehrich, Hilfslehrer 115.
Ehrich, Hilfswegewärter 107.
— Ob.-Postschaffn. 186.
— Telegr.-Assist. 177.
Eiben, Eis.-Insp. 146.
— Hauswart 60.
Eichhorn 152.
Eichler, Just.-Ob.-Sekr. 81.
— Kassenobersekr. 21.
— Rang.-Mstr. 144.
Eichmann, 181.
Eick, Postsekretär 179.
— Zugführer 163.
Eiden 128.
Eifler, Regier.-Geometer 125.
— Telegr.-Leitungsaufs. 189.
— Telegr.-Ob.-Leit.-Aufs. 188.
Eigendorff 64, 65.
Eilers, Bautechniker 47.
— ⁴, Eis.-Assist. 154.
— Eis.-Insp. 147.
— Eis.-Ob.-Sekr. 135.
— ¹, Eis.-Ob.-Schaffn. 154.
— ² Eis.-Schaffner 145.
— Eis.-Assist. 150.
— ³, desgl. 151.
— ⁵, desgl. 161.
— Gem.-Vorst. 43, 89.
— Handarb.-Lehrerin 97.
— Holzw. 72.
— I Kommissar 56.
— Lok.-Heizer 142.
— Lok.-Vorarb. 143.
— Ob.-Amtsrichter 76, 77.
— ¹, Ob.-Bahnwärt. (Hude, 165.
— ², desgl. (Rastede) 166.
— Oberpfleger 53.
— Ob.-Postschaffn. (Edewecht) 181.
— Ob.-Postschaffn., (Rastede) 182.
— II Ob.-Wachtmstr. 56.
— Postschaffn. (Oldenburg) 176.
— desgl. (Edewecht) 181.
— desgl. (Bad Zwischenahn) 179.
— Professor 115.
— Ratsherr 35.
— Techn. Eis.-Ob.-Sekr. 135.
— Telegr.-Leit.-Aufs. 179.
— Techn. Reg.-Ob.-Sekr. 64.
— ³, Wachtmstr. 57.
— Wagenaufs. 165.
— Wagenmstr. 157.
— ², Zoll-Assist. 197.
— Zugführ. 162.

Digitized by Google

Eilert 91.
Eilks 174.
Eilts, Ob.-Bau-Sekr. 37.
— Postsekr. 180.
— Staatsbank-Ob.-Sekr. 51.
— Wagenaufs. 164.
Einemann 164.
Eisenbart 137.
Eisenhauer 157.
Eisenschmidt 75.
Eismann, Eis.-Insp. 148.
— ², desgl. 164.
— Wagenaufs. 165.
— Zugführ. 163.
Eissel 101.
Eissing 140.
Eißing 141.
Eiting 149.
Elberfeld 152.
Elbers 183.
Elster 198.
Ellenbürger 163.
Ellermann 158.
Ellinghausen, Eis.-Ob.-Sekr. 138.
— Reg.-Ob.-Sekr. 38, 69.
Ellinghusen 79.
Ellmers 154.
Embil 201.
Embshoff 142.
Emkes 181.
Endres 190.
Engel, Dr., Stadtbürgermstr. 120, 121.
— Mitgl. d. Landesausch. 119.
Engelbart, Pfarrer 100, 101.
— Postschaffn. 182.
— Weichenwärter 151.
Engelbarts 153.
Engelberg, Wachtmstr. 56.
— Wagenaufseher 164.
Engelbrecht 177.
Engelhard 98.
Engelhardt 96.
Engelke, Eis.-Ob.-Sekr. 136.
— Hilfsarb. 22.
Engelken 26.
Engelmann, Eis.-Insp. 154.
— Magistratsmitgl. 42.
— Polizeiwachtmstr. 32.
Engels, Kooperator 105.
— Lademstr. 148.
— Zugführer 162.
Engeroff 120.
Engler 182.
Engst 142.
Ennen 168.
Entelmann 133.
Entrup, Just.-Ob.-Sekr. 76.
— Steuersekr. 190.
— Verw.-Aktuar 33.
Enzian 115.
Ephraim 26.
Erdmann 198.
Erk 25, 75.
Erkes 117.
Ernst, Eis.-Ob.-Schaffner 163.
— Eis.-Schaffner 152.
Erler 94.
Esche 132.
Eschenburg 113.
Essing, 156.
Eßmann ¹, Bahnh.-Vorst. 148.
— ², Eis.-Assist. 153.
Eucken 54.
Eulen 137, 168, 169.
Evers, Dr., Rechtsanw. 114, 115.
— Gem.-Vorst. 35, 87.
— Kaplan 104.
— Lehrerin 115.
— Ob.-Postsekr. 175.
— Pens.-Bes. 116.
— Postsekr. 173.
— Strafanst.-Hilfsaufs. 86.
— Telegr.-Assist. 177.
— Telegr.-Werkmeister 172.
Ewert 191.
Ewringmann 131.
Eymann, Postagent (Lastrup) 184.
— Postagentin (Neuenkirchen) 184.
Eylers 85.
Eyting 70.

F.

Faasch 116.
Faber, Eichmstr. 122.
— Postsekr. 119.
— Postsekr. 189.
Fahrenkamp, Dr., Professor 93.
— Telegr.-Assist. 173.
Falcke 158.
v. Falkenstein 131.
Faller 121.
Falldorf 152.
Falz 123.
Fänders 152.

Digitized by Google

Fangmann, Hilfsaufs. 86.
— Lok.-Führ. 141.
Farwick 176.
Fasmers 147.
Fastenau [1] 149.
Fastie 88.
Fastje, Ob.-Weichenwärter 154.
— Rottenführer 165.
Fasting 172.
Faulborn 178.
Faulenbach 53.
Faust 119.
Federle 152.
Feddersen 198.
Federspiel 163.
Feeken 167.
Feenders 191.
Fedler 95.
Fehse 189.
Feigel 18, 19, 23, 47.
Feist 121.
Feld 189.
Feldhus, Amtstierarzt 54, 204.
— Geh. Ökon.-Rat 33, 47, 68, 70, 87.
— Kassenführer 47.
— Pfleger 53.
— Dr., Rechtsanwalt 90.
— Zugführ. 162.
Feldkamp, F., Ob.-Postschaffn. 180.
— A., desgl. 180.
Feldtange 155.
Felthaus 28.
Fenner 32.
Ferneding 27.
Ferres 129.
Fesenfeld 62, 63, 64.
Fett 177.
Fette [1], Eis.-Ob.-Schaffner 143.
— [2], Lademstr. 156.
Feusse 74.
Feuße 194.
Feye, Ob.-Zollsekr. 195.
— Postagent 184.
— Postbetr.-Assist. 175.
Feyen 157.
Fichtner 140.
Fick, Friedr., Landesaussch.-Mitgl. 106.
— Karl, desgl. 106, 107.
Ficke 154.
Fickeisen 129.
Ficken, Lademstr. 150.
Ficken, Landes-Sekr. 68.
— Postschaffn. 176.
— Stadtkassenrendant 31, 32, 69.
— Stationsmstr. 159.
— Werkführ. 154.
Fiedler, Eis.-Insp. 157.
— Eis.-Ob.-Sekr. 136.
— Werkführ. 139.
Fiene 161.
Fiernkranz, Ob.-Postsekr. 175.
— Postinsp. 174.
Filmer 178.
Fimmen, Bürgermstr. 31, 32, 33, 69.
— Eis.-Insp. 139.
Finck, Oberlehrer 94.
— Schöffe 120.
v. Finckh 19, 58, 84.
Finger 188.
Fink, Postschaffn. (Niederbrombach) 190.
— desgl. (Tiefenstein) 190.
Finke, Lehrer 96.
— Nachtschutzmann 40.
— Zollassist. 197.
Fisbeck, Eis.-Assist. 160.
— Rottenführ. 168.
Fischer, Dr., Oberlehrer 128.
— Eis.-Schaffner 149.
— Fabrikant 68.
— Gef.-Oberwachtmstr. 86.
— Hilfsaufs. 86.
— Kommissar 56.
— Landger.-Rat 126.
— Lok.-Führ. 141.
— Oberlehrer 94.
— Ob.-Postschaffner 174.
— Reg.-Baurat 44.
Fissen, Rektor 71.
— Dr., Studienrat 92.
Fisser 144.
Fittje, Postsekr. 181.
— Rechn.-Rat 38.
Flach, Postsekr. 175.
— Ratsherr 31.
Flatken 181.
Fleck, (E.) Postinsp. 174.
— (A.), Postinsp. 172.
Fleckner 199.
Fleddermann 172.
Flerlage, Rang.-Mstr. 157.
— [1], Stellwerksmstr. 157.
Fleßner, Eis.-Ob.-Insp. 135, 169.

Digitized by Google

Fleßner, Ob.-Telegr.-Sekr. 177.
Floeß, Dr., 48.
Flor 75.
Flottemesch 139.
Flottmann 163.
Focken [3], Eis.-Assist. 154.
— Eis.-Insp. 153.
— Eis.-Ob.-Sekr. 151.
— Ob.-Postschaffn. 182.
— Postschaffn. 173.
— Reg.-Sekr. 67, 204.
— Stationsmstr. 149.
— [4], Stellwerksmstr. 157.
— [1], Weichenwärter 149.
Föhrenbach 197.
Fokken [2] 150.
Förste, Bote 40.
— Ob.-Postschaffn. 180.
Förstel 92.
Fokkena 174.
Folkens 36.
Folkers [1] 163.
Folkerts, Bahnwärter 166.
— Gasmstr. 34.
— Lok.-Führ. 140.
— Polizeiwachtmstr. 31.
— Rangiermstr. 143.
Fortkamp 78.
Fortmann, Magistr.-Mitglied 42.
— Oberamtsger.-Rat 79, 80.
— Pfarrer 101.
— Vikar 103.
Foß 186.
Frahm 187.
Frahmann 144.
Franck 186.
Francke, 108.
Frank, Justiz-Ob.-Sekr. 113, 114.
— Lehrerin 128.
— Wagenaufs. 164.
Franke, Betriebsdirektor 40.
— Reg.-Ob.-Sekr. 38, 69.
— Staatsanwalt 127.
Franzen, Postschaffn. 180.
— Steuerinsp. 191.
Frauke 154.
Freers 151.
Freese, Eis.-Schaffner 155.
— Geh.-Ob.-Baurat 20, 47, 60, 71, 112.
— Ob.-Postschaffn. (Oldenbg.) 176.
— desgl. (Stollhamm) 182.
Freese, Ob.-Steuersekr. 193.
— Pfarrer 102.
— Postschaffn. (Jever) 174.
— desgl. (Nordenham) 174.
— desgl. (Oldenburg) 176.
— desgl. (Varel) 178.
— Postsekr. 175.
— Rangiermstr. 154.
— Rottenaufseher 165.
— [2], Rottenführer 167.
— Stadtvollz. u. Marktvogt 40.
— Steuersekr. 193.
— Tischlermstr 68.
Frels 142.
Freitag 188.
Freesemann 56.
Frentrup 108.
Fremdling 200.
Frentz 176.
Fremy, Eis.-Sekr. 139.
— Ob.-Bahnmstr. 166.
Frenser 159.
Frerichs, Bahnwärter 166.
— Eis.-Assist. 160.
— [2], Eis.-Ob.-Insp. 136.
— [3], desgl. 137.
— Eis.-Sekr. 150.
— [2], Lademstr. 151.
— Landtags-Abg. 18.
— [1], Ob.-Postschaffn. 175.
— Ob.-Post-Sekr. 173.
— I Ob.-Wachtmstr. (Brake) 56.
— II desgl. (Rüstringen) 55.
— Post-Sekr. 178.
— Postschaffn. (Edewecht) 181.
— [2], desgl. (Oldenburg) 176.
— desgl. (Rüstringen) 178.
— Rangier-Aufs. 144.
— Stellwerksmstr. 147.
— Geh. Studienrat 91.
— Telegr.-Sekr. 177.
— Zollassist. 197.
— Zugführ. 162.
Frers 139.
Frese, Kooperator 103.
— Meldeamtsvorst. 40.
— Studienrat 93.
Frey 196.
Freye 137.
Freyer 41, 89.
Freymuth, Ob.-Steuersekr. 191.
— Verw.-Sekr. 21.

Digitized by Google

Freymuth, Verw.-Sekr. 22.
Freytag 97.
Frick 115.
Fricke, Lok.-Führ. 141.
— Ob.-Steuersekr. 191.
— Professor 93.
— Rechn.-Rat 22, 26.
— Zollbetr.-Assist. 197.
Frie 146.
Friedrich, Eis.-Schaffn. 164.
— Postanw. 189.
— Zollassist. 198.
Friederichsen 29, 106, 111.
Friedrichs, Eis.-Insp. 150.
— Hilfsarbeiter 22.
— Just.-Ob.-Sekr. 77, 85.
— Pfarrer 102.
— Postsekr. 178.
— Reg.-Baurat 44. 45. 46.
— Reg.-Landmesser 74.
Friese 167.
Frilling, Gefängn.-Sekr. 86.
— Kaplan 104.
— Lok.-Heizer 142.
Frischen 175.
Fritsche, Postsekr. 175.
— Studienrat 92.
Fromm 54.
Fröhle 18, 46.
Frohne 130.
Frühling, Aufseherin 86.
— Strafanst.-Werkmstr. 86.
Früstück, Baurat 68.
— Gewerberat 28.
v. Frydag 49, 100.
Frye 90.
Fuchs, Eis.-Ob.-Sekr. 143.
— Steuerassist. 199.
Füntelmann 176.
v. Fürstenberg 132.
Fuge, Post-Assist. 175.
— Zoll-Assist. 196.
Fuhr, Ernst, Ob.-Postschaffn. 188.
— Ludwig, desgl. 188.
Fuhrken, Eis.-Assist. 154.
— 2, Eis.-Assist. 152.
— Eis.-Ob.-Sekr. 153.
— Lok.-Führ. 140.
— Zollbetr.-Assist. 198.
Funk, Eis.-Ob.-Schaffner 146.
— Postinspektor 178.
— Rangiermstr. 144.
Funk, Stellwerksmstr. 151.
— Zugführ. 162.
Funke, Sprachlehrerin 95.
— Zeichenlehrer 99.
Fye-Sudendorf 175.

G.

Gabert 92.
Gabler 91.
Gabriel 84, 85.
Gabriel-Jürgens 197.
Gaede 146.
Gaedecke 55.
Gädeken 145.
Gänsfuß 151.
Gärtes 86.
Gag 122.
Galts 153.
Galzer 28.
Gardeler, Kassenassistent 21.
— Rektor 97.
Gardels 142.
Garms 149.
Garrels 147.
Gaspardy 203.
Gast 85.
Gauert 139, 169, 171.
Gaul 127.
Gausmann 197.
v. Gayl 79.
Geck 32.
Geercke 201.
Geerdes, Apotheker 52, 203.
— Eis.-Ing. 139.
— 5, Weichenwärter 146.
Geerds 177.
Geerken, Ob.-Bahnw. 165.
— Telegr.-Assist. 178.
Geerts 107.
Gehrels, Kaufmann 68.
— Lok.-Heizer 143.
Gehres 189.
Gehring 198.
Geib 77.
Geiß, Hilfsbote 120.
— Mitgl. d. Ver.-Gen. 124.
— Postsekr. 188.
Gelhaus 98.
Geller 139.
Gente 107.

Digitized by Google

Genz 115.
Geonoyer 202.
Georg, Ob.-Postschaffn. 188.
— Postbetr.-Assistentin 190.
— Reg.-Ob.-Sekr. 26.
Georgs 49.
Gerdes, Bahnhofswärter 165.
— ², Eis.-Assist. 160.
— ³, Eis.-Assist. 152.
— ⁴, Eis.-Betr.-Assist. 160.
— Eis.-Insp. 139.
— Eis.-Sekr. (Oldenburg) 137.
— Eis.-Sekr. (Bramsche) 158.
— Gem.-Vorst. (Middoge) 36, 88.
— desgl. (Sengwarden) 36, 87.
— Kanzlei-Sekret. 22.
— G. P. (Landwirt) 48, 203.
— Lok.-Heizer 142.
— ², desgl. 142.
— Ob.-Postschaffn. 179.
— Postag. 184.
— Postschaffn. 174.
— Rottenaufs. 165.
— Schaffner 164.
— Stationsmstr. 162.
— Steuerbetr.-Assist. 191.
— Strandvogt 65.
— Verw.-Anwärter 33.
— ⁶, Weichenwärter 145.
— Zoll-Assist. 106.
— II, Zollbetr.-Assist. 198.
— ², Zugführ. 165.
Gerds 197.
Gerdes-Röben 143.
Gerhardt 199.
Gerhardi 42.
Gericke 95.
Gerjetz 182.
Gerke 176.
Gerken, Eis.-Assist. 151.
— Eis.-Ober-Schaffner 143.
— Dr., Professor 91.
— Just.-Ob.-Sekr. 80.
— ¹, Lok.-Ob.-Heizer 142.
— ², Lok.-Heizer 142.
— Obersteuersekr. (Jever) 192.
— desgl. (Delmenhorst) 193.
— desgl. (Oldenburg) 191.
— desgl. (Varel) 192.
— Postschaffn. 180.
— Rangiermstr. 152.
— Rottenführ. 165.
Gerken, Zollbetr.-Assist. 196.
Gerlach, Postsekret. 188.
— Reg.-Insp. 198.
Gers 155.
Gertjejanßen, Geh. 74.
— Schaffner 164.
Gertzen 156.
Geue 198.
Geutjes 141.
Gevecke 142.
Gevers 132.
Gewieß 196.
Geyer, Hallenmstr. 32.
— Post-Assist. 173.
Gideon 159.
Gikha 203.
Gierend 119.
Gierlich 127.
Gierst 119.
Giesmann 166.
Gießelmann 59, 101.
Gildemeister 130.
Gilliath-Smith 202.
Gillmann 188.
Gilow 141.
Gisch 121.
Gitter 32.
Glaesecker ¹, Eis.-Ob.-Sekr. 146.
— ², Eis.-Ob.-Sekr. 137.
— Wagenmstr. 157.
v. Glahn 94.
Glander 128.
Glaser 125.
Glaß, Land.-Of.-Rat 46.
— Lok.-Führer 141.
Gleinig 74.
Glendenberg 24, 40, 69.
Gloe, Maurer 106, 107.
— Postbote 186.
Gloge 195.
Gloystein, Aukt. 90.
— Postschaffn. 173.
Glüsing, Dr., Med.-Rat 62, 63, 64.
— Gem.-Vorst. 39, 88.
Goede, Gefängnis-Ob.-Wachtmstr. 86.
— Lok.-Führ. 141.
— Postschaffn. 176.
— Stellwerksmstr. 144.
— Weichenwärter 156.
Godehuis 173.
Godenrath 174.
Göbel, 92.

Digitized by Google

Göckens 40.
Goedecke, Eis.-Insp. 161.
— Lok.-Führer 141.
Goedicke 122.
Göing 172.
Gökens 84, 85.
Göllner, Eis.-Ob.-Sekr. 153.
— Reg.-Ob.-Sekr. 42.
Goemann 145.
Goens 22.
Görbes 167.
Görg 126.
Goergens 55.
Goering 76, 77.
Goerlitz, Dr., 24, 31. 69.
von Gösseln 43, 84.
Gößl 163.
Götting, Achtsmann 48.
— Gem.-Vorst. 43.
— G. (Landwirt) 49.
— 1, Pastor 104.
— 2, desgl. 105.
— Reg.-Rat 192.
Göttke, Vikar 28, 104.
— 2, Wanderwärt. 167.
Götze.
Goeth 126.
Goetze 171.
Göbert 167.
Goldhammer 135.
Goldmann 179.
Gollenbeck 185.
Gollin 28, 61, 62, 63, 64, 65, 66.
Goose 53.
Gornitzka 194.
Goß 153.
Gotthold 193.
Graage 107.
Graalmann 179.
Grabhorn 38, 46.
Gradhandt 93.
Graf, Eis.-Ob.-Schaffner 163.
— Lademstr. 148.
— Dr., Studienassessor 95.
Gräf 147.
Graefer 195.
Graepel 19, 113.
Gräfje, Lok.-Heizer 142.
— Weichenwärter 155.
Gräpel 96.
Gräper, Gem.-Vorst. 38.
— Landwirt 28.
Gräper, Postag. 183.
Graefer 177.
Graefer 128.
Grage 113.
Grahl 153.
Grahlmann 141.
Gramann (F.), Ob.-Postschaffn. 179.
— C., desgl. 179.
— Postschaffn. 179.
Grambart 137.
Gramberg, Eis.-Insp. 136.
— Geh. Ob.-Finanzrat 20, 25, 30 50, 58, 59, 103.
— Kaufm. 71.
— Mittelschullehrer 97.
— Realschullehrer 95.
— Pfarrer (Jever) 101.
— desgl. (Zetel) 101.
— Postagentin 184.
— Postagent 183.
— Postmstr. 182.
— Stationsmstr. 149.
Grape 172.
Grasfeldt 142.
Grashorn, Eis.-Sekr. 139.
— Hauswirtsch.-Lehrerin 97.
— Ob.-Amtsrichter 80.
— Postag. 184.
Greetveld 167.
Grefe 137.
Greis 116, 117.
Grelck 153.
Grell 22.
Greve, Landwirtsch. Assist. 48.
— Dr., Landesveterinärrat 20, 48, 52, 53, 54.
— Postschaffn. 187.
— Reg.-Baurat 134, 135.
Greving 90.
Griebel 146.
Griebsch 133.
Grieme 146.
Griep 43, 89.
Grieshop 2, Rottenauff. 168.
— 1, Rottenführ. 168.
Griese, Eis.-Insp. 137.
— Postsekr. 180.
Grieser 140.
Grimm, Achtsmann 109.
— Hotelbesitzer 116.
— Steuerinsp. 190.
— Techn. Eis.-Ob.-Sekr. 135.

Digitized by Google

Grimmert 177.
Grobmeyer 98, 103.
Grönheim, 164.
Grönheimer 152.
Groene 92.
Gröne 144.
Gröning, Ob.-Steuersekr. 191.
— Studienrat 95.
Grötzner 161.
Gronewold 178.
Gronostey 152.
Grosse 192.
Groskopff 72.
Groß, Mitgl. d. Landesausssch. 119.
— Schöffe 121, 124.
— Turnlehrer 92.
— Zollsekr. 200.
Großkurth 74.
Großmann, Amts-Ob.-Wachtmstr. 40.
— Weichenwärter 160.
Grote, Kaplan 103.
— Lehrer 99.
— Rangiermstr. 154.
— Techn. Minist.-Insp. 22.
— Telegr.-Leit.-Auss. 182.
— Zugführer 163.
Grotelüschen, Lademstr. 145.
— ¹, Postschaffn. 176.
— ², desgl. 176.
— Zugführer 163.
Groth 156.
Grothe 200.
Grotjahn 133.
Grube, Eis.-Insp. 154.
— Postschaffner 172.
— Rechn.-Rat 137.
— ¹, Zoll-Assist. 196.
Gruber 140.
Grünefeld 180.
Grünewald 128.
Grünjes 183.
Grüß, Minist.-Ob.-Insp. 22.
— Postschaffn. 182.
Grüßner 200.
Grund, Eis.-Ob.-Insp. 138.
— Zugführ. 163.
Grundig 94.
Grundke 142.
Grundmann, 151.
Grunemann 143.
Grunert 95.
Guary Dr. 203.
Gühne 175.
Güldener 27, 182.
Günther, Amtsrentmstr. 112.
— Förster 124.
— Gefängnis-Ob.-Wachtmstr. 38.
— Hegemeister 124.
— Lok.-Führer 140.
— Lok.-Heizer 142.
— Postsekr. 189.
— Verw.-Anw. 35.
Gürtler, Studienrat 128.
— Verw.-Diät. 133.
Günzel 140.
Guericke 171.
Guiseppe Giachi 202.
Gummels 151.
Gunnemann 154.
Gutzeit, Eis.-Assist. 155.
— Postsekr. 186.

H.

Haaf 133.
Haag, Just.-Ob.-Sekr. 79.
— Mitgl. d. Rhein. landw. Ver.-Gen. Düsseldorf (Sekt. Birkenfeld) 124.
— Rechn.-Rat 22, 203.
Haagen 187.
Haak 141.
Haake, Betriebsdirektor 50.
— Postag. 183.
— Post-Assist. 175.
— Reg.-Ob.-Sekr. (Cloppenburg) 42, 69.
— Reg.-Ob.-Sekr. (Westerstede) 33, 68.
Haarmann 135.
de Haas 105.
Haasche 176.
Haase, Amtsob.-Wachtmstr. 33.
— Eis.-Sekr. 143.
— Just.-Ob.-Sekr. 78, 85.
— Lok.-Ob.-Heizer 142.
— Postag. (Altenhuntorf) 183.
— desgl. (Frieschenmoor) 183.
— Postbetr.-Assist. 175.
— ¹, Stellw.-Mstr. 143.
— ², Weichenwärter 155.
— ¹, Zoll-Assist. 196.
— ², Zollbetr.-Assist. 198.
— Zollsekr. 197.

Digitized by Google

Habben, Dr., Studienrat 91.
— Postschaffn. 178.
Habermann 197.
Hachfeld 181.
Hachmöller 104.
Hackemann 133.
Haasfeld 141.
Hackmann, Eis.-Assist. 161.
— 1, Lok.-Führ. 140.
— 2, desgl. 141.
— Pastor 85.
Hadeler, Ob.-Stadtsekr. 36.
— Schleusenaufseher 64.
— Stellwerksmstr. 143.
— Dr., Syndikus 67.
— Wagenmstr. 152.
— Zugführer 162.
Hadenfeld 90.
v. Häfen, Postschaffn. 180.
— Zollsupernumerar 195.
— Zugführ. 162.
Haefner 37.
Hachling von Langenauer 199.
Hämpel 94.
Hafemann 53.
Haferkamp 37.
Haffkemeyer 163.
Hafner 133.
Hagelmann 163.
Hagelstein 185.
Hagemann, Eis.-Assist. 160.
— Eis.-Ob.-Sekr. 145.
— Reichstags-Abgeordnet. 130.
— Sekr. 111.
— Steuerbetr.-Assist. 193.
— Techn. Eis.-Ob.-Sekr. 135.
Hagen 180.
Hagestedt 80.
Hahn, Amtsob.-Geh. 136.
— Hilfsprediger 102.
— Lehrer 97.
— Postag. 190.
— Postschaffn. 188.
— Schöffe, 120.
Hahnemann 187.
Hahnenkamp 31.
Hahnsch 193.
Hakelberg 178.
Halberstadt 21.
Halfbrodt 167.
Haller 94.
Hallerstede 176.
Hallo 142.
Haltenhoff 162.
Hamann, Aktuar 26, 204.
— Hauptlehrer 27.
— Just.-Ob.-Sekr. 78.
— Postschaffn. 185.
— Postsekr. 187.
Hammer, Eis.-Insp. 137.
— Hauptmann 131.
— Rechn.-Rat 191.
Hammerich 116.
Hammerschmidt 1, Lok.-Ob.-Heizer 142.
— 2, Lok.-Ob.-Heizer 142.
Hanekamp, Lok.-Führ. a. D. 139.
— Postschaffn. 179.
Hanenkamp 35, 87.
Hanewacker 152.
Hanke 36.
Hanken, Eis.-Ob.-Schaffner 163.
— Gem.-Vorst. 33, 87.
— Ob.-Steuersekr. 163.
— Postag. 183.
— Wachtmstr. 34.
Hanking 21.
Hansen, Werkst.-Vorst. 139.
— Zugführer 163.
Hanses, Lok.-Führer 140.
— Rangiermstr. 158.
Hansing 38, 88.
Hansjürgens 161.
Hanß, Schöffe (Böschweiler) 120.
— desgl. (Rockenthal) 120.
Hanßmann 101.
Harbers, Achtsm. 48.
— Bahnwärter 166.
— Lehrerin 95.
— Schwester 37.
Harbort 97.
Hardenberg 179.
Harder, Eis.-Insp. 151.
— Just.-Ob.-Sekr. 113, 116.
— Kriminalwachtmstr. 32.
— Lok.-Heizer 142.
— Oberlehrer 94.
Harders, Direktor 115.
— Just.-Ob.-Sekr. 113.
Hardt 188.
Harfst, Eis.-Insp. 136.
— Eis.-Schaffner 144.
— Zollbetr.-Assist. 198.
Harjehusen 40.
Harjes 141.

Digitized by Google

Harmjanz, Lok.-Führ. 141.
— Schulvorst. 71.
Harms, Amtsobergeh. 139.
— [1], Eis.-Insp. 138.
— [2], Eis.-Betr.-Assist. 160.
— Eis.-Insp. 137.
— [4], desgl. 158.
— Eis.-Ob.-Insp. 135, 170.
— [2], desgl. 146.
— Eis.-Ob.-Sekr. 146.
— [5], Eis.-Ober-Sekr. (Quakenbrück) 157.
— Eis.-Sekr. 138.
— Eis.-Ob.-Schaffner 163.
— Eis.-Schaffner 164.
— Gärtner 116.
— Just.-Ob.-Sekr. (Oldenburg) 76.
— desgl. (Rüstringen) 79.
— Dr. med. Landesarzt 110.
— Lok.-Führ. 141.
— [2], desgl. 140.
Lok.-Heizer 142.
Magistratsmitgl. 38.
— Maschinist 32.
desgl. (Oldenburg) 176.
— Ob.-Postschaffn. (Delmenh.) 173.
— Obersteuersekr. 192.
— Ober-Wachtmstr. 56.
— Pastor 116.
— Pfarrer (Bant) 101.
— desgl. (Eutin) 116.
— Postschaffn. 169
— H., desgl. (Rastede) 182.
— Fr., desgl. (daselbst) 182.
— desgl. (Zetel) 183.
— Postsekr. 172.
— [3], Rang.-Aufs. 161.
— [2], desgl. 143.
— [4], desgl. 144.
— Rangiermstr. 148.
— Stadtprediger 117.
— Dr Studienrat 92.
— Zollbetr.-Assist. 198.
— [1], Zugführ. 162.
— [2], desgl. 163.
— [3], desgl. 163.
Harnisch 172.
Harries, Eis.-Ob.-Schaffner 154.
— Landtags-Abg. 18.
— Lok.-Ob.-Heizer 142.
— Postschaffn. 173.
Harsdorf 198.
Hartenberger 120.
Hartig [1], Lok.-Führer 141.
— [2], desgl. 141.
— [3], desgl. 141.
— Polizeiwachtmstr 31.
Hartmann, Eis.-Ob.-Schaffner 163.
— Eis.-Ob.-Sekr. 148.
— Erzieh.-Insp. 89.
— Hausvater 40.
Ob.-Wachtmstr. 55.
Postassistent 183.
— Postschaffn. 178.
— Postsekr. (Delmenhorst) 173.
— desgl. (Bad Zwischenahn) 178.
— Rechn.-Rat 51.
— Reg.-Assist. 26.
— Reg.-Ob.-Sekr. 21.
— Techn. Eis.-Ob.-Sekr. 135.
— Telegr.-Assist. 177.
Hartmeyer 147.
Hartong, Ob.-Amtsricht. 18, 29, 119, 122, 123, 124, 126.
— Reg.-Assess. a. D. 18, 68.
Hartung 95.
Hartwig 146.
Harzer 164.
Haschen 183.
Hasenburger 74.
Hasengeier 177.
Hasenheyer 143.
Hasenkamp 42, 89.
Hashagen 64, 66.
Haske, p. Amtsrentmstr. 43.
— Kanzleisekr. 98.
Hasselbring 191.
Hasselhorst, Eis.-Schaffner 157.
— Lok.-Führ. 141.
— [2], Lok.-Führ. 141.
— Rechn.-Rat 137, 170.
Haß, Hilfswegewärter 107.
— Hufner 116.
— Postschaffn. 185.
— Wegewärter 111.
Haßebrok 164.
Haßelhorst 152.
Haßfurther [1], Lok.-Führ. 140.
— [2], desgl. 141.
— Werft.-Vorst. 139.
Haßkamp 18, 23, 24, 43, 62, 69.
Hattenbach 106, 107.
Hattendorf, Lok.-Vorarb. 143.
— [1], Rangiermstr. 144.

Digitized by Google

Hattendorf ², Rangiermstr. 152.
von Hatzfeld-Wildenburg 129.
Hatzke 167.
Haubold 164.
Hauch 188.
Hauenschild, Eis.-Ob.-Sekr. 146.
— Lok.-Führer 141.
Hauerken 39.
Haupt 153.
Hausmann, Turnlehrerin 96.
— Zollsekr. 197.
Hauth, Gerber 119.
— Landw. 122.
Havekost ¹, Eis.-Insp. 136.
— ², desgl. 138.
— Postschaffn. 173.
— Dr. Studienrat 92.
Havemann 174.
Haverkamp, Eis.-Insp. 137.
— Gem.-Vorst. 41.
Haydt 159.
Haye, Lehrerin 97.
— Stellwerksmstr 148.
Hayen, Amtsger.-Rat 84.
— Bauführer 44, 46.
— Eis.-Ob.-Insp. 167.
— Oberzollsekr. 194.
— ¹, Rangierer 144.
— ², desgl. 144.
— Standesbeamter 87.
— Stationsmstr. 160.
— Reg.-Hilfsarbeiter 21.
Hayessen 112.
Hayssen 52.
Hayßen 174.
Hebecker 94.
Hecht 194.
Hecker 137.
Heckmann 144.
Hedemann, Postschaffn. 179.
— Wachtmeister 56.
Hedenkamp ¹, Eis.-Assist. 149.
— Postsekr. 175.
— ², Stellwerksmstr. 147.
— Weichenwärter 148.
Heemsaat 145.
Heen 189.
Heep 173.
Heeren, Lok.-Heizer 142.
— Oberzollsekr. 194.
— Postsekr. 174.
— Rottenführ. 167.
Heeren, Zollansp. 194.
Heering 20, 26, 91.
Hegeler 167.
Hegemann 180.
Heger 107.
Hegger 104.
Hehrkamp 163.
Heidecker 199.
Heidemann, Lok.-Heizer 142.
— Reg.-Ob.-Sekr. 40.
Heiden 198.
Heider, Gerichtsvollzieherassistent 126.
— Nachtschutzmann 40.
Heidkamp, Aug., Ober-Postschaffner, (Vechta) 179.
— Herm., (Vechta) 179.
— desgl. (Damme) 181.
Heidrich, Gerichtsvollz.-Geh. 126.
— Just.-Ob.-Sekr. 126.
— Hauptlehrer 123.
— Postsekr. 188.
— Schöffe (Kronweiler) 120.
— desgl. (Rötsweiler) 120.
Heike 163.
Heil, Postsekr. 188.
— Stellwerksmstr. 145.
— Verm.-Ob.-Sekr. 74.
Heilgenberg, Eis.-Ob.-Insp. 150.
— Ob.-Steuersekr. 193.
Heimfahrt 189.
Hein, Eis.-Assist. 158.
— Holzwärter 112.
Heindl, Hegemstr. 124.
— Just.-Ob.-Sekr. 126.
Heine, 51.
Heinecke 32.
Heinen-Hollerroth 164.
Heinemann, Lok.-Führer 141.
— Marinezahlmstr. 192.
— Organist 100.
— Postdir. (Oberstein) 188.
— desgl. (Oldenburg) 174.
— Rangiermeister 154.
— Zollbetr.-Assist. 198.
Heinen, Bibliothekar 34.
— Eis.-Assistent 157.
— Kämmerer 35.
— Obersteuerinspekt. 191.
— Winterschuldir. 49.
Heinje, Wagenaufs. 165.
— Zugführer 163.
Heinken, Kirchendiener 27.

Digitized by Google

Heinken, Telegr.-Betr.-Assist. 173.
Heinrich 193.
Heinsen 108.
Heintz 122.
Heinz, Dr., Amtsarzt 52, 54, 85.
— Postschaffn. 190.
— Vermess.-Ob.-Sekr. 74.
Heißenberg 164.
Heiser 172.
Heisig, Referendar 39.
Heitkamp 139.
Heitmann, Eis.-Ob.-Schaffn. 145.
— [1], Eis.-Ob.-Sekr. 153.
— Dr., Geh. Studienrat 118, 123. 128.
— Landtags-Abg. 18, 68.
— Lok.-Ob.-Heizer 142.
— Oberdrucker 135.
— Rottenauff. 167.
Heitzhusen [1], Bahnh.-Vorst. 154.
— Eis.-Assist. 148.
— Postagentin 184.
Held 200.
Hellbernd 180.
Hellbusch 164.
v. d. Hellen 57.
Hellemann 92.
Hellmann, Eis.-Insp. 138.
— Postinsp. 172.
— Telegr.-Assist. 177.
Hellmers 46.
Hellmuth 142.
Hellwich 196.
Hellwig [1], Eis.-Insp. 143.
— [2], Eis.-Ob.-Sekr. 152.
— Reg.-Ob.-Sekr. 41.
— II, Wachtmeister 57.
Hellwinkel 196.
Helm, Amtsob.-Wachtmstr. 119.
— Postag. 190.
— Schöffe (Ellenberg) 119.
— desgl. (Oberwörresbach) 121.
— desgl. (Rinzenberg) 119.
Helmers, Rottenauff. 166.
— Wachtmstr. 110.
— Weichenwärter 160.
Helmke, Eis.-Ob.-Ing. 136, 170.
— Zugführ. 163.
Helms, Eis.-Assist. 158.
— [3], Eis.-Insp. 154.
— [1], Lok.-Ob.Heizer 142.
— [2], desgl. 142,
Helms, Ob.-Sekr. 22.
— Postagent (Loh) 185.
— Postagentin 184.
— Standesbeamter 88.
— [1], Stellwerksmstr. 143.
— [2], desgl. 143.
— Telegr.-Leit.-Auff. 177.
— Wachtmstr. 55.
— Zollbetr.-Assist. 197.
Helmts 163.
Helpap 198.
Hemje 172.
Hemje-Oltmanns 21.
Hemken, Bahnagent 150.
— Bahnh.-Vorst. 150.
— Ob.-Amtsrichter 76, 77.
— [1], Ob.-Wachtmster. 34.
— Postsekr. 178.
— Rechtsanw. 114, 115, 203.
— [2], Wachtmstr. 34.
Hemme, Eis.-Assist. 148.
— Rangier-Auff. 143.
— Strafanst.-Werkmstr. 58.
Hemmen 162.
Hemmerlein 128.
Hempel, Dr., Studienrat 92.
— Sekretär 39.
Hempelmann, Gem.-Vorst. 42, 89.
— Inspekt. 22.
— Oberzollinspekt. 197.
Hempen 174.
Hendorff 62, 63, 64, 65.
Henjes, Eis.-Ob.-Sekr. 153.
— Lok.-Führ. 140.
Henk 108.
Henke, Justizanw. 83.
— Kaplan 104.
— Reichstagsabg. 130.
— Strafanst.-Ob.-Wachtmstr. 86.
Henkel, Ob.-Steuersekr. 192.
— Zollsekr. 200.
Henken 33, 87.
Henkensiefken, Eis.-Assist. 161.
— Eis.-Sekr. 154.
— Lademeister 146.
— , Frau, Landtags-Abg. 18.
Henn, Eis.-Insp. 156.
— Forstanwärt. 125.
— Forstgeh. 125.
— Hegemeister 124.
— Lehrer 128.
— Obersteuersekr. 199.

Digitized by Google

Henn, Schöffe 119, 121.
Henneberg 132.
Hennecke, 149.
Henneicke 18.
Hennig 199.
Hennjes 142.
Henning, Eis.-Insp. (Oldenburg) 137.
— desgl. (Rastede) 151.
— Steuerinspekt. 192.
Hennings, Ministerialrat 19, 58, 61.
— Postag. 186.
Henßen 99.
Hentze 133.
Hetzheim 134.
Henze, Strafanst.-Werkmstr. 86.
— Techn. Lehrerin 95.
Herbarth 172.
Herbrechtsmeier 95.
Herbst, Oberleutn. 58.
— Stadtkassier. 107.
— Telgr.-Sekr. 177.
— Wagenmstr. 158.
Herder 188.
Hergt 130.
Hermann, Kanzlei-Sekr. 137.
— Ob.-Steuersekr. 191.
Hermanns 179.
Hering 86.
Hermes 56.
Herms 93.
Herld 138.
Herreilers 163.
Herrmann 120.
Herzog, Lehrer 98.
— Ob.-Postschaffn. 187.
Heseding 93.
Heselmeyer 196.
Hespe 78, 82.
Hesse, Eis.-Ob.-Schaffner 163.
— Lademstr. 153.
— Postschaffn. 172.
— Wachtmstr. 56.
Heß, Bote 118.
— Zollsekr. 196.
Heße 149.
Heuer, Eis.-Assist. 151.
— [1], Eis.-Ing. 140.
— [2], desgl. 140, 170.
— Kaplan 105.
— Zugführ. 162.
Heuermann, Eis.-Ob.-Ing. 167.
— Lademstr. 145.
Heuermann, Ob.-Bausekr. 37.
— Rangierführ. 143.
Heukamp, Dr., 42, 89, 90.
Heumann 73.
Heuser 196.
Hey, Förster 73.
— Schöffe 121.
v. d. Heyde 196.
Heyden 197.
Heyder 27.
Heye [1], Gerichtsvollz. 80, 85.
— [2], desgl. 84.
Heyeckhaus 191.
Heyen, Eis.-Sekr. 152.
— Gehilfe 74.
— Lok.-Heizer 142.
Heyer, Eis.-Ing. 139. 169.
— Magistr.-Mitgl. 42.
— Polizeisekr. 120.
— Rottenführ. 167.
Heyerhorst 150, 166.
Heyke 198.
Heylmann 119.
Heyne, Eis.-Assist. 153.
— Ob.-Postschaffn. 180.
— Zollbetr.-Amst. 197.
Heynen 193.
Hibbeler, Bahnh.-Vorst. 160.
— Gasbrenner 86.
— Holzwärter 72.
— Registr.-Hilfsarb. 21.
— Wachtmster. 54.
— Zugführer 163.
Hidding 171.
Hiebel (Chr.), Post-Assist. 188.
— (Joh.), desgl. 188.
— Postschaffn. 189.
— Telegr.-Gehilfin 188.
Hilbers [1], Lok.-Führ. 140.
— [2], desgl. 141.
— Ministerialamtsgeh. 21.
— Post-Assist. 175.
— Stellwerksmstr. 152.
Hildebrand 200.
Hildebrandt 116.
Hilfers 197.
Hilke 194.
Hillen, Eis.-Ob.-Sekr. 152.
— Lok.-Führ. 141.
— Weichenwärter 145.
Hillers 78.
Hillje, Eis.-Insp. 137.

Digitized by Google

Hillje, Rangier-Aufs. 155.
— Stationsmeister 162.
Hillie 141.
Hilljegerdes 159.
Hillig 126.
Hilmer, Dr., 191.
— Holzwärter 72.
— Kulturtechn. 47.
Hilsberg 180.
Hilscher 173.
Hinnah 167.
Hinnenkamp 158.
Hinners, Kaplan 104.
— Postag. 183.
Hinrichs, Bur.-Vorst. 67.
— Eis.-Insp. 139.
— ², Eis.-Assist. 159.
— ¹, Eis.-Ob.-Schaffner 164.
— Forstgeh. 72.
— Gem.-Vorst. 36. 88.
— Holzwärter 73.
— Lehrer 97.
— Minist.-Amtsgeh. 22.
— Ob.-Bahnmeister 166.
— Ob.-Postschaffner (Brake) 172.
— desgl. (Varel) 178.
— Ob.-Weichenwärter 148.
— Pflegerin 53.
— Post-Assist. 172.
— Postinsp. 171.
— Postschaffner 180.
— ², Schaffner 164.
— Steuerbetr.-Assist. 192
— Steuerinsp. 191.
— Strandvogt 66.
— Techn. Ob.-Sekr. 73.
— Wachtmstr. 55.
— Zollassist. 198.
Hintzen, 36, 88.
Hinze 108.
Hinzelmann, Postinsp. 174.
— (Adolf), Postsekr. 172.
Hirsch 188.
Hirschfeld 147.
Hitzen 38
Hobbensiefken 162.
Hobbie ¹, Bahnh.-Vorst. 160.
— ², Ob.-Weichenwärter 150.
— Polizeiwachtmstr. 32.
— Weichenwärter 149.
— Zugführ. 162.
Hobbiejanßen 159.
Hochgartz 89.
Hochgertz 172.
Hocke 163.
Hodderßen 38, 88.
Höfers 183.
Hogemann 144.
Högl, Dr. 23, 26, 75.
Höher 22.
Hohre 92.
Hölling 162.
Hölsche 167.
Hölscher 193.
Holtje 197.
Holzen 85.
Hoenicke, Postschaffner 176.
Hönicke 175.
Höpken, Postsch. 172.
— Zugführ. 162.
Höppner 115.
Hörmann, Lehrer 95.
— Lok.-Vorarb. 157.
— Pflegerin 53.
Hoes, Wiesenbaumster. 47.
— Zollassist. 195.
Hötzel 94, 95.
Hoffhenke 155.
Hoffmann, Geh. Ob.-Baurat 61.
— Hauptmann 133.
— Lehrerin 98.
— Postbote 190.
— Studienrat 92.
— Vermess.-Ob.-Sekr. 74.
— Zollbetriebs-Assist. 197.
Hofmeister 78.
Hofmiller 98.
Hofsommer 115.
Hohlfeld 56.
Hohn, Eis.-Schaffner 155.
— ², Ob.-Weichenwärter 155.
— Postschaffner 180.
— Rangier-Aufs. 155.
— Ob.-Wachtmstr. 55.
Hohnholt 184.
Hohnhorst 172.
Hohnholz, Justiz-Ob.-Sekr. 79.
— Schaffner 164.
Hoistermann 128.
Hokemeyer, Lok.-Führer 147.
— Werkführer 139.
Holderbaum 124.
Holdorf, Eis.-Sekr. 139.
— Wachtmstr. 55.

Digitized by Google

Holstermann 176.
Hollander, Postsekr. 175.
— Werkmstr. 140.
Holldorf 168.
v. Hollen 116.
Hollens 22.
Holler 28.
Hollje 100.
Holjesiefken 159.
Hollmann, Bautechniker 47.
— Just.-Ob.-Sekr. 78, 85.
— Landtags-Abgeord. 18, 49.
Hollweg 93.
Hollwege, Kommissar 110.
— Lok.-Führer 141.
— Rechnungsführer 107.
Holmberg 202.
Holst 21.
Holters 85.
Holtgreve 172.
Holzbach 189.
Holzberg 161.
Holze, Lok.-Führer 140.
— Schaffner 164.
— Stellwerksmstr. 146.
— ¹, Zugführer 162.
Holzenburg 149.
Holzenkamp 86.
Holzhäuser 167.
Holzhaus 104.
Holzhausen 97.
Holzkamp 74.
Holzmann 158.
Homfeld 157.
Homfeldt, 146.
Honig 177.
Hoopmann, Magistratsmitgl. 41.
— Ratsherr 27, 28, 90.
Hoopts, Krankenkass.-Beamt. 23.
— Obersteuersekr. 191.
Hopf, Postagent 186.
— Telegraphengehilfin 185.
Hopp 113.
Hoppe 144.
Hoppen, Ob.-Wachtmstr. 56.
— Weichensteller 150.
Hoppmann 140.
Horch 96.
Hormann, Buchdr.-Bes. 27.
— Lok.-Heizer 142.
Horn 191.
Hornbogen 72.
Hornbüssel 81, 82.
Hornlehnert 188.
Hornung 128.
ter Horst 202.
Horst, Dr., Seminarlehrer 93.
— Lok.-Führer 140.
— Postschaffn. 180.
Horstmann, Eis.-Ob.-Schaffner 163.
— Eis.-Ob.-Sekr. 160.
— Just.-Ob.-Sekr. 76.
— Lok.-Ob.-Heizer 142.
— Wegewärt. 107.
— Zollassist. 196.
Hotes, Lok.-Führer 140.
— Post-Assist. 175.
Hoting, Lok.-Führer 140.
— Strandvogt 66.
Houben 126.
Howe, Aktuar 106, 204.
— Kriminalwachtmstr. 32.
— Posthelfer 187.
Hoyer, Dr., Studienrat 92.
— ², Lademstr. 148.
— Ob.-Landesgerichtsrat 25, 28, 30, 68, 75.
— Pastor 100.
— Rechn.-Rat 33, 68.
— Schaffner 164.
Hoyng 184.
Hubach 122.
Huber 129.
Huckemeyer 146.
Huerkamp 191.
Hufnagel 141.
Hübbe 152.
Hübsch 141.
Hühne 179.
Hülsebusch, Postag. 185.
— Standesbeamter 88.
— Stellw.-Mstr. 143.
Hülsemeyer 162.
Hülstede, Post-Assist. 174.
— Staatsbank-Ob.-Sekr. 51.
Hümme, Eis.-Insp. 137.
— Gutsbes. 70.
— Postsekr. 172.
Hündling 203.
Hünlich 130.
Huesmann 42, 89.
Hüttemann 143.
Hüttmann 107.
Hüveth 31, 32.

Digitized by Google

Hug 18, 36.
Hullen 90.
Hullmann, Joh., Landw. 49.
— Postag. 183.
— Reg.-Ob.-Sekr. 34, 69.
— Reg.-Sekr. 35.
Humke 94.
Hummel, Lok.-Führer 141.
— Studienrat 62, 63.
Huning, 177.
Huntemann, Eis.-Assist. 160.
— Forstarb. 73.
— Winterschuldirektor 49.
Hupe 140.
Hurling 178.
Hurrelmann 196.
Husmann, Postschaffn. 182.
— Zugführer 163.
Hustede, Gem.-Vorst. 38, 66, 88.
— Ob.-Maschinist 156.
— Postag. 183.
Huster 133.
Hutfilter 31.

J.

Jacob, Postsekr. 175.
— Staatsanwaltsch.-Assist. 114.
— Redakteur 37.
— Steuersekr. 192.
Jacobi, Eis.-Ing. 135.
— Oberförster 72.
— Reichsbankbureaudiätar 201.
Jacobs, Oberwachtmstr. 57.
— Post-Assist. 188.
— Rang.-Aufs. 144.
— Stadtoberbaurat 37.
— Zollsekr. 197.
Jacobsen, Ob.-Steuersekr. 193.
— Postschaffn. 185.
— Vorst. des Arbeitsnachw. 107.
Jaeger 64.
Jäger, Aktuar (Oldenburg) 75.
— Aktuar, (Schwartau) 113.
— Lehrer (Ahrensböck) 116.
— desgl. (Eutin) 115.
— Pastor 116, 117.
Jähde 87.
Jähnig 193.
Jaenicke, Lok.-Führ. 140.
— Zollpraktikant 195.
Jähnke 188.
Jahn, Eis.-Schaffner 146.
— Gem.-Vorst. 35.
Jahrens 196.
Jakobi, Postassistent 188.
— Postschaffner 188.
Jakobs, Eis.-Schaffner 152.
— Ob.-Realschullehrer 94.
— Weichenwärter 144.
Jakoby 141.
Jank 126.
Janning 142.
Jansen, Kirchenrat 101.
— Lehrerin 96.
— Ob.-Postschaffn. 177.
Janssen, Gem.-Vorst. 35.
— Justiz-Ob.-Wachtmstr. 79.
— Leiterin 53.
— Obersteuersekr. 193.
— Staatsbankkanzlist 51.
— Vermess.-Anw. 74.
Janßen, Amtsgeh. 33.
— Amtsobergeh. 198.
— Amtsrentmeister 40.
— [1], Bahnh.-Vorst. 149.
— [3], Bahnwärter 167.
— Eis.-Amtmann 138.
— [7], Eis.-Assist. 157.
— desgl. 159.
— Eis.-Ing. 168.
— [3], Eis.-Insp. 136.
— [5], Eis.-Insp. 137.
— [6], Eis.-Ob.-Sekr. 138.
— Eis.-Schaffner 146.
— Eis.-Sekr. (Oldenburg) 136.
— Eis.-Sekr. (Quakenbrück) 157.
— Gefängnis-Assistent 37.
— Gefängnis-Ob.-Wachtmstr. 86.
— Gehilfin 74.
— Gem.-Vorst. (Middoge) 36, 88.
— Gem.-Vorst. (Oldorf) 36, 87.
— Gerichtsvollz. 126.
— Justiz-Ob.-Sekr. 75.
— Kommissar 55.
— Landger.-Direktor 75.
— [2], Lok.-Führer 140.
— [3], desgl. 140.
— [5], desgl. 140.
— [6], desgl. 140.
— [7], desgl. 141.
— [8], desgl. 141.
— [9], desgl. 141.

Digitized by Google

Janßen, Lok.-Ob.-Heizer 142.
— Oberamtsrichter 126, 127.
— Oberlehrer 95.
— Ob.-Postschaffn. 180.
— [2], desgl. 181.
— Ob.-Rev. 70.
— Oberwärterin 59.
— [4], Oberwachtmstr. 110.
— Ob.-Steuersekretär 199.
— Pfarrer 100.
— Postassist. 175.
— G., Post-Sekr. 175.
— Post-Sekr. 175.
— Postschaffn. (Jever) 174.
— desgl. Georg (Oldenburg) 176.
— desgl. Johann (Oldenburg) 176.
— desgl. Herm. (Rüstringen) 178.
— desgl. (Westerstede) 180.
— Postsekr. 179.
— Rangierer 143.
— [2], Rangier-Aufs. 155.
— [3], desgl. 148.
— Rangiermstr. 143.
— Ratsherr 31.
— Realgymnasiallehrer 92.
— Reg.-Insp. 91.
— Reg.-Ob.-Sekr. 42, 91.
— [1], Schaffner 164.
— [2], desgl. 164.
— Schiffsheizer 196.
— Schreiber 54.
— Standesbeamt. 87.
— [8], Stellwerksmstr. 152.
— Strafanst.-Werkmstr. 86.
— Teleg.-Betr.-Assistentin 185.
— Verw.-Aktuar 33.
— [3], Weichenwärter 159.
— [10], Weichenwärter 152.
— [5], Weichenwärter 166.
— Zollbetr.-Assist. (Einswarden) 196.
— Zollbetr.-Assist. (Horumersiel) 198.
— Zugführ. 163.
— [2], desgl 163.
Janßen-Timmen 180.
Janßen-Weets, Lok.-Heizer 142.
— Weichenwärter 154.
Japs 106.
Jasper, Akt. 33.
— [1], Rang.-Aufs. 155.
— [2], Rangier-Aufs. 147.
Jaspers 104.
Jaspersen 194.
Jatho 142.
Ibbeken, Pastor 96.
— [2], desgl. 101.
— Strafanst.-Oberin 86.
— Strafanst. Ob.-Wachtmeisterin 86.
Iben 59, 99, 100.
Iburg 132.
Ibsen 191.
Ide 201.
Jeddeloh [3], 149.
zu Jeddeloh 156.
Jedebrock 141.
Jellies 76.
Jenke 94.
Jenning 142.
Jensch 188.
Jensen, Lehrer 115.
— Wagenmstr. 155.
Jeurink 133.
Iffland 118.
Ignatius 192.
Ihnen, Eis.-Ob.-Insp. 137.
— Hafenmstr. 64, 65.
— Ob.-Bahnmstr. 165.
Ihnken, Justiz-Ob.-Sekr. 75.
— Postschaffn. 181.
Ipp 36.
Iken, 140.
Imhof 176.
Imhoff, Rang.-Aufs. 148.
— Weichenwärter 154.
Imholte 156.
Imken, Eis.-Sekr. 155.
— Rottenmeister 166.
— Stationsmstr. 154.
— Techniker 32.
Immel, Professor 63.
— Studienrat 115.
Immen 157.
Immler 62, 63.
Indorf, Ob.-Postschaffn. 180.
— Ob.-Stadtsekr. 31, 33, 53.
— Postschaffn. 180.
— Reg.-Landmesser 74.
— Reg.-Ob.-Sekr. 40, 69.
— Zollbetr.-Assist. 194.
Jechens, Eis.-Assist. 152.
— Eis.-Ob.-Schaffner 164.
— Lok.-Heizer 138.

Digitized by Google

Jochimsen 185.
Jöhnk 48, 54.
Jörn 200.
Johannes 176.
Johanning, Kapitän 154.
— Pastor 105.
— Postag. 184.
Johanns 137.
Johannsen, Eis.-Ob.-Sekr. 150.
— Hilfswegewärter 186.
— Postschaffn. 187.
John, Lademstr. 146.
— Rang.-Aufs. 143.
Johnsen 119.
Jonas 175.
Joost 96.
Joppig 193.
Jordan 18, 23, 30, 39, 70.
Jores 126.
Joseph 71.
Josuttis 134.
Isenberg 116.
Isensee 93.
Jüchter, Oberzollsekr. 194.
— Wanderwärt. 167.
Juan Oyhanarte 201.
Juchem 118.
Judenhut 190.
Jüdick 181.
Jünnemann, 184.
Jürgens, Aktuar 41.
— Beigeordn. 36, 88.
— ⁴, Eis.-Assist. 152.
— ¹, Eis.-Ing. (Ahlhorn) 167.
— ², Eis.-Ing. (Sande) 166.
— Eis.-Ob.-Sekr., Güterabf. 145.
— desgl. Verkehrskontr. II 142.
— ², Lok.-Heizer 142.
— ¹, Lok.-Ob.-Heizer 142.
— Kassensekretär 133.
— Maschinist 139.
— Postschaffn. 187.
— ¹, Stationsmstr. 160.
— ², Stellwerksmstr. 152.
— Strandvogt 65.
— Wachtmstr. 55.
— ³, Weichenwärter 151.
— ⁷, desgl. 159.
Jürs 106.
Jüsgen, Dr. 126.
Jütte 173.
Juhren 198.
Juilfs, Holzwärter 72.
— Lok.-Heizer 142.
— Ob.-Bahnmstr. 166.
Jung, Gerichtsvollzieh. 113.
— Gesch.-Führer 61.
— Postschaffn. 190.
— Schöffe 119.
Junge 96.
Jungmann 176.
Junker, Postsekr. 174.
— Turnlehrerin 96.
Just, Rechnungsrat 127.
— Studienrat 96.
Ivens 86.
Iwan 201.

K.

Kaas 130.
Kaase 51.
Kähler, Eis.-Insp. 146.
— Postag. 187.
Kämena 173.
Kämmerling 185.
Käselau 130.
Kaersten 67, 71.
Kahl 47.
Kahle 38.
Kaiser, Dr., Oberlehrer 128.
— Eis.-Ob.-Ingen. 135.
— Kassendirek. 21.
— Ob.-Postschaffn. 187.
— Strafanst.-Ob.-Wachtmstr. 86.
— Vors. der Handw.-Kammer 124.
Kalb 164.
Kalck 186.
Kalkkuhl 18, 33, 87.
Kallage 184.
Kallmeyer 156.
Kalmus 164.
Kaltenbach, Dr., Studienr. (Brake) 94.
— Dr., Studienr. (Elsfleth) 62, 63.
Kalvelage 182.
v. Kampen 164.
Kamps 173.
Kanngießer 56.
Kapels 163.
Kaper ², Eis.-Assist. 155.
— Landtags-Abg. (Burmeide) 18.
— desgl. (Ellenserdamm) 18, 151.
Karl 51.

Digitized by Google

Karlstedt 147.
Karstens, Postschaffn. 187.
— Schaffn. 164.
Kasch, Förster 112.
— Hufner 110.
— Telegr.-Gehilfin 187.
Kaster 123.
Kater 76, 85.
Kath 156.
Kathmann 89.
Kauer 152.
Kaul 192.
Kaumann 132.
Kaun 115.
Kaufmann, Ökonom.-Rat 109.
— Zollrat 194.
v. d. Kaus 95.
Kayser, Aktuar 51.
— Eis.-Ob.-Schaffner 164.
— Lehrerin 95.
— Leiter 37.
— Postschaffn. 176.
— Rang.-Aufs. 143.
— Schaffner 160.
— Wachtmstr. 56.
Keck 157.
Keden 188.
Keese 135.
Kehmeyer 47.
Keimburg 189.
Keimer 47.
Keller, Lok.-Führer 140.
— Ob.-Steuersekr. 199.
Kellerhoff 23, 36.
Kellermann 200.
Kellner, Hilfsaufs. 86.
— Techn. Sekr. 44, 46.
Kelsch 198.
Kelterer 58.
Kelting 187.
Kempermann, Pflegerin 53.
— Schaffner 164.
— Zollbetr.-Assist. 198.
Kempf 133.
Kempgens 200.
Kenkel, Lehrer 99.
— Strafanst.-Ob.-Wachtmstr. 86.
Kenneweg 161.
Kentmann 101.
Kerber 177.
Kern, Regierungs-Insp. 198.
— Vizekonsul 202.
Kernkamp 142.
Kerst 138.
Kerting, Lok.-Heizer 142.
— Weichenwärter 155.
Kesenheimer 200.
Kesseling 142.
Kestner 143.
Keßler, Wagenmstr. 154.
— Zollkapitän 196.
Ketelhohn, Eis.-Assist. 156.
— Schlosser 18, 106.
Kettelhake 171.
Keyser 194.
Khuen 47.
Kickler, Ob.-Bahnmstr. 166.
— Seminarlehrer 93.
— Weichenwärter 150.
Kiefer 188.
Kienelt 161.
Kienscherf 176.
Kiesel 140, 170.
Kieselhorst 18, 204.
Kiesewetter 97.
Kießling, Ob.-Steuersekr. 192.
— Steuersekr. 192.
Kilsch 199.
Kipp, Hegemstr. 112.
— Zollinspekt. 195.
Kirchhoff 173.
Kirchner, Pfarrer 102.
— Studienassessor 99.
— Schwester 37.
Kirsch 190.
Kirschmann 118.
Kirstein 142.
Klages, Zeichenlehrer 95.
— Zugführ. 163.
Klar 126.
Klarmann, Lok.-Vorarb. 155.
— Postschaffn. 176.
— Schaffner 160.
— Wagenaufs. 165.
Klattenhoff 36.
Klaus, Eis.-Sekr. 139.
— Kaplan 104.
Klawitter 146.
Klee 181.
Kleemann 176.
Kleen, Hafenwärt.
— [1], Lok.-Führer 140.
— [2], desgl. 141.
— Schleusenaufs. 64.

Digitized by Google

Kleen, Wachtmstr. 57.
Kleiber 38.
Kleihauer 186.
Klein, Bur.-Ang. 67.
— Hauswart 134.
— Ob.-Stadtsekr. 120.
— Post-Assist. 189.
— Postgehilfin 190.
— Stabsarzt 133.
— Schöffe 121.
— Studienassessor 94.
— Techniker 121.
— Zeichenlehrer 93.
— Zollsekr. 195.
Kleine, Assistentin 28.
— Stadtrat 36, 70.
Kleinfeld 171.
Kleinkauf 187.
Kleinschmidt 172.
Klemme, Eis.-Ob.-Sekr. 136.
— Reg.-Assist. 26.
Kleusch 200.
Kley 125.
Klie 47.
Klindt 185.
Klingeberg 156.
Klingener 195.
Klingmann 94.
Klock 172.
Klockgether, Rang.-Aufs. 143.
— Schaffner 164.
Klöver, Just.-Ob.-Sekr. 26, 76.
— Weichenwärter 160.
Klepfer 95.
Klook 107.
Kloppenburg, Eis.-Insp. 157.
— Postschaffn. 182.
— Zugführer 162.
Klos, Kreisschulrat 128.
— Pfarrer 129.
Klostermann 2, Eis.-Assist. (Dangastermoor) 151.
— Eis.-Assist. Ocholt 149.
— Lehrerin 97.
— Rang.-Aufs. 148.
— Standesbeamt. 89.
— Zahlmstr. 54.
Klosterkemper 132.
Kloth, Gemeindediener 108,
— Postbote, 186.
— Studienrat 115.
Kluckhohn 94.
Klücher 110.
Klümann 165.
Klünemann 104.
Klüsener 142.
Klüver, Eis.-Ob.-Sekr. 136.
— Förster 73.
— Reg.-Ob.-Sekr. 67.
— Weichenwärter 148.
Klumpe 175.
Klußmeyer 184.
Klusmann, Dr., Landgerichtsrat 23, 30, 67, 75.
— Ob.-Zollsekr. 194.
— Stellwerksmstr. 158.
Kluthe 54.
Knaack 116.
Knabbe 81.
Knagge, Postag. 184.
— Rottenaufs. 168.
— Rottenführ. 158.
Knapp, Postsekr. 175.
— Schöffe 119, 120.
Kneehans 96.
Knelangen 105.
Knetemann 141.
Knief 193.
Knigge 92.
Knipper, Hilfsarb. 123.
— Strafanst.-Ob.-Wachtmstr. 86.
Knischke 138.
Knoblauch, Eis.-Ob.-Sekr. (Hauptbahnhof) 136.
— desgl. (Personalienbureau) 143.
Knobloch 147.
Knollenberg 172.
Knoke 150.
Knoob 187.
Knüpling, Lehrer 93.
— Lok.-Führ. 141.
Knüppel, Postschaffn. 176.
— Rangieraufseh. 144.
— Schaffner 164.
Knupp 96.
Knust 164.
Knutzen, Just.-Ob.-Sekr. 81.
— Lehrer 93.
— Ob.-Postschaffn. 179.
— Wagenaufs. 164.
Koch, Brandk.-Ob.-Insp. 50.
— Eis.-Assist. 148.
— Eis.-Ob.-Insp. 137.
— Just.-Ob.-Sekr. 85.

Digitized by Google

Koch, Kaufmann 117.
— Leutnant 58.
— Lok.-Ob.-Heizer 142.
— Ob.-Weichenwärter 150.
— Pastor (Burhave) 100, 101.
— Pfarrer (Neukirchen) 116, 117.
— Pflegerin 53.
— Postassist. 172.
— Postinspekt. 171.
— Postschaffner 182.
— Ratsherr 39.
— Rechtsanw. 90.
— Reichstags-Abg. 130.
— Telegr.-Assist. 177.
Kock 141.
Koenig, Ob.-Verw.-Sekr. 132.
— Studienrat 128.
Köchling 131.
Köhler [1], Bahnwärter 165.
— I, Eis.-Ob.-Ing. 135, 169.
— II, desgl. 135.
— Eis.-Ob.-Schaffner 148.
— [14], Eis.-Ob.-Sekr. 150.
— Justiz-Ob.-Sekr. 82.
— Justiz-Ob.-Wachtmstr. 126.
— Lademstr. 158.
— Lehrerin 96.
— Lok.-Führ. a. D., 157.
— [3], Lok.-Führ. 141.
— [4], desgl. 141.
— Mitgl. der landw. Berufs-Gen. Düsseldorf, Sekt. Birkenf. 124.
— Ob.-Stadtsekr. 31, 53.
— Postagentin 183.
— Rangiermstr. 148.
— [1], Stationsmstr. 161.
— [2], Stellwerksmstr. 147.
— Studienassessor 94.
— Zollbetr.-Assist. 200.
Köhn, Ob.-Postschaffn. 187.
— Minist.-Insp. 21, 60.
— Stationsmstr. 161.
Köhne, Eis.-Insp. 151.
— Eis.-Ob.-Schaffner 154.
— Eis.-Sekr. 139.
— Postsekr. 180.
Köhnemann 86.
Köhnke 164.
Köhrmann, Eis.-Ob.-Schaffn. 163.
— Ob.-Bahnwärter 165.
Köll, Lehrer 110.
— Postbote 186.
Köller, Eis.-Assistent 154.
— Werkmstr. 140.
— [1], Zugführer 163.
— [2], desgl. 163.
König, Eis.-Ob.-Sekr. 143.
— II, Gerichtsassessor 127.
— Landtags-Abg. 18, 30, 60, 90.
— Leutnant 131.
— 1. Staatsanwalt 127.
— Stellwerksmstr. 152.
— Steuerassistent 193.
— Zollsekr. 200.
Königer 24, 39, 70.
Köntje 182.
Köpken 160.
Köpp 156.
Köppel 163.
Köppen 114.
Körber, Eis.-Assist. 148.
— [2], desgl. 158.
— [1], Eis.-Sekr. 138.
— Rechn.-Rat, 20, 61.
Körner 197.
Körting 144.
Kösel 27, 28.
Kösjan 43, 89.
Köster, Bur.-Geh. 35.
— [3], Eis.-Assistent 153.
— Lademster. 154.
— Postagent 183.
— Dr., Reichstagsabg. 130.
— [1], Stellwerksmstr. 147.
— [2], desgl. 155.
— Strandvogt 66.
— Telegr.-Sekr. 177.
— Telegr.-Leit.-Aufs. 181.
Kösters 98.
Kofahl, Geh. Postrat 171.
— Reg.-Ob.-Sekr. 41.
— Verw.-Sekr. 132.
Kohfeldt 91.
Kohl, Hilfsaufs. 86.
— Oberlehrer 93.
— Dr. Prof. 33, 93.
— Postag. 190.
— Postbote 190.
Kohlenbusch 196.
Kohlhaas 127.
Kohlmann, Dechant 118, 123, 128, 129.
— Forstgeh. 125.
— Zeichenlehrer 128.
Kohlrenken 76.

Digitized by Google

Kohlsaat 106.
Kohnen 99.
Kohorst 181.
Kohren 135.
Koke 164.
Kokenge 105.
Kolde 157.
Kolditz 196.
Kolhoff 105.
Kollatsch 141.
Kollhoff 159.
Kollmeyer 41, 57.
Kolschen 168.
Kolshorn 93.
Komann 145.
Kommer 200.
Konken 47.
Konopka 175.
Konow 94.
Koobs 158.
Koop 186.
Koopmann, Achtsmann 48.
— Reg.-Baurat 134, 169.
— Eis.-Assist. 160.
— Eis.-Schaffn. 155.
— Gem.-Vorst. (Bardewisch) 39, 88.
— desgl. (Löningen) 43.
— Kulturtechn. 47.
— Lotse 32.
— Postmeister 183.
— Ob.-Bahnmstr. 165.
— Reichsbankdiätar 201.
— ², Stationsmstr. 157.
Korfhage 105.
Korte, Forstarb. 73.
— Just.-Ob.-Sekr. 76.
— Postassist. 175.
— Dr., Seminardirekt. 26, 93.
Kortland 153.
Kortlang, Eis.-Sekr. 147.
— Postschaffn. 178.
Kortüm 96.
Kotte 167.
Kotthoff 98.
Kottkamp, Aktuar 80, 204.
— Justiz-Ob.-Wachtmstr. 114.
— Poliz.-Ob.-Wachtmster. 31.
Kowalski 157.
Krabbe 181.
Krabbenhöft 114.
Kracke, Rottenmstr. 167.
— Zollbetr.-Assist. 198.
Krakau 145.
Kraft, Brauer 68.
— Reg.-Ob.-Sekr. 106.
Krahnstöver, Justizrat 90.
— Minist.-Rat 19, 59, 67, 71.
Kral 201.
Krämer 142.
Kramer, Gymnasiallehrer 99.
— Hilfsaufs. 86.
— Lok.-Führ. 141.
— Ob.-Stadtsekr. 36.
— Postschaffn. (Löningen) 182.
— desgl. (Oldenburg) 176.
— Postsekr. 173.
— ², Schaffner 164.
— ³, desgl. 164.
— ¹, Stellwerksmstr. 151.
— ², Weichenwärter 150.
Krantz 116, 117.
Krankenberg 178.
Krapf, 194.
Krapp ¹, Vikar 104.
— ², desgl. 103, 104.
Kraul, Lok.-Heizer 142.
— Zugführ. 162.
Krause, Dr. Gerichtsassessor 127.
— Hausmstr. 113.
— Landtagsabg. 204.
— Oberpostkassenrendant 172.
— Rottenaufs. 136.
Krauß 92.
Krebeck 104.
Kreie 32.
Kreis 201.
Kreke, Postmeister 181,
— Postschaffn. (Heinrich) 180.
— desgl. (Hermann) 180.
Kremer 194.
Krempel, Elem.-Lehrer 128.
— Schöffe 121.
Kreuscher 120.
Kreßmann ², Eis.-Assistent 159.
— Postschaffn. 179.
— ¹, Stationsmstr. 160.
Kretschmann, Lehrerin 95.
— Wachtmster. 57.
Kretschmar 192.
Kreutzfeld 185.
Kreutzmann 41.
Krey, Eis.-Ob.-Sekr. 160.
— Justiz-Wachtmster. 45.
— Lok.-Führ. 141.

Digitized by Google

Kreye, Eis.-Ob.-Sekr. 153.
— Pfarrer 100.
— Stationsaufs. 153.
— Stationsmstr. 160.
Kreymborg 105.
Krieg 93.
Krieger, Eis.-Assist. 161.
— Eis.-Ob.-Insp. 137.
Kring 56.
Kröger, Eis.-Assistent 161.
— Eis.-Schaffner 164.
— Gem.-Vorst. 108.
— Hilfsaufs. 86.
— Postagent 187.
— Wiesenbaumstr. 75.
Kröninger 122.
Kröpke 140.
Krogmann 47.
Kroitsch 128.
Krömer 179.
Krone, Pastor 104.
— Vakanzprediger 100.
Kronenberg 175.
Krooq, Eis.-Assist. 158.
— Eis.-Insp. 157.
— Lok.-Führ. 140.
Kroop, Aktuar 106,
— Bahnwärter 165.
— Holzwärter 112.
Krose, Bürgermstr. 43, 89.
— Konsul 202.
Krudewig 54.
Krück 165, 171.
Krüger, Brandkass.-Ob.-Insp. 50.
— Eis.-Sekr. 162.
— Lehrer 96.
— 1, Lok.-Führ. 140.
— 2, desgl. 141.
— 1, Lok.-Heizer 143.
— Post-Assist. 175.
— Postsekr. 178.
— Studienreferendar 91.
— Telegr.-Leit.-Aufs. 180.
— Zollassist. 196.
Krümpelbeck 160.
Krümpelmann 104.
Krüsselmann 158.
Krützfeld Holzwärter 112.
— Strafanst.-Werkmstr. 86.
Krull 192.
Krumland, Eis.-Ob.-Sekr. 136.
— Holzwärter 72.
Krumland, Justizanwärter 113.
— Justiz-Ob.-Wachtmstr. 113, 114.
— Lademstr. 154.
— Lok.-Führ. 140.
Krupp 198.
Kruse, Eis.-Insp. 135.
— 2, Eis.-Ob.-Sekr. 153.
— Eis.-Ob.-Schaffner 163.
— Kooperator 104.
— Oberlehrerin 96.
— Postassistent 178.
— Postschaffner 173.
— Rottenführ. (Grüppenbühr.) 165
— desgl. (Oldenburg) 136.
— Stellwerksmstr. 144.
— Techn. Reg.-Insp. 133.
— Telegr.-Assist. 177.
— Werkst.-Vorst. 139.
— Winterschuldirektor 49.
Kube 176.
Kübert 200.
Kuchta 117.
Kuck, Gem.-Vorst. 38. 88.
— Just.-Anw. 83.
— Postagent (Eckwarden) 183.
— desgl. (Tossens) 184.
— Postsekr. 180.
— Registr.-Hilfsarb. 21.
Kukatz 144.
Kückens, Fischmstr. 64.
— Geh. Reg.-Rat 24, 41, 69.
— Hafeninspekt. 28, 61, 64, 65, 66.
Kühl, Schaffner 164.
— Wegewärter 107.
Kühling, Gef.-Ob.-Wachtmstr. 86.
— Gem.-Vorst. 43.
— Dr., Oberlehrer 99.
— Postagent 184.
Kühn, Professor 99.
— Stadtbaumstr. 39.
Kühndelt 174.
Kühne 91.
Kümmel 127.
Künken 143.
Künkenrenken, Eis.-Ob.-Sekr. 150.
— Rendant 34.
— Staatsbank-Ob.-Insp. 51.
Künnecke 160.
Künneke 167.
Künnemann, Eis.-Assist. 161.
— Eis.-Insp. 146.
— Gymnasialdirektor 115.

Digitized by Google

Künnemann, Studiendirektor 106.
Künoldt 95.
Küper 178.
Küpker, Ob.-Steuersekr. (Delmenhorst) 193.
— desgl. (Oldenburg) 191.
Küspert 74.
Küster 175.
Küstermeyer 104.
Kütelberg 138.
Küther 157.
Küttner 134, 170, 171.
Küver 144.
Kuees 187.
Kuhlmann, Eis.-Insp. 151.
— Eis.-Ob.-Sekr. 147.
— Eis.-Schaffner 145.
— Postschaffner 185.
— Ob.-Weichenwärter 147.
— Pfarrer 102.
— Postbetr.-Assist. 178.
— Postschaffner 178.
— Postsekr. 172.
Kuhn, Postinsp. 188.
— Postschaffner 189.
Kulemann 141.
Kulow 192.
Kunde 178.
Kunert 171.
Kunst, Eis.-Ob.-Sekr. 146.
— Rottenmstr. 165.
— Weichensteller 145.
Kuntze 52.
Kunz, Förster 125.
— Kanzleisekr. 127.
— Mitgl. d. Landesausseh. 118.
— Mitgl. d. Verw.-Ger. 119.
— Schöffe (Dienstweiler) 119.
— desgl. (Wolfersweiler) 121.
Kunze, Eis.-Sekr. 153.
— Oberlehrer 93.
— Rangier-Führ. 143.
— Zollbetr.-Assist. 27.
Kuper, Eis.-Assist. 156.
— Eis.-Insp. 138.
— ², Weichenwärter 150.
Kurandt 47.
Kurdt 115.
Kurths 32.
Kurz 125.
Kusch 164.
Kußmann 34.
Kutzki 140.
Kutzner 98.

L.

Labohm, Lok.-Ob.-Heizer 142.
— Postschaffner 176.
Lachmund, Kanzleiassistent 91.
— Lok.-Führ. 141.
— Mittelschullehrer 92.
— Waffenmstr. 133.
Lagemann 86.
Lahann 185.
Lahmann 27, 38.
Lahmeyer 175.
Lahr 188.
Lahrmann 64, 66.
Laing 98.
Lackemeinen 155.
Lakmann, Lok.-Führ. 141.
Lambert, August, Postschaffn. 189.
— Karl, desgl. 189.
Lamberti 121.
Lambrecht 144.
Lamcken 178.
Lamken, Ob.-Stadtsekr. 36.
Lammers, Eis.-Ob.-Insp. 138.
— Krankenhausinsp. 53.
— Ob.-Postschaffner 175.
Lammerts 151.
Lamp, Apothekenbes. 52.
— Postschaffn. 186.
Lampe, Eis.-Sekr. 137, 170,
— Lademstr. 148.
— Lok.-Heizer 142.
— Ratsherr 27, 28.
Lamping, Hilfsaufseher 86.
— Steuerwachtmstr. 193.
Lamprecht 106.
Landgraf 104.
Lang, Just.-Sekr. 78.
— Postbote 189.
— Reg.-Insp. 133.
Langbehn, Oberpostschaffn. 185.
— Privatm. 116.
— Zugführ. 162.
Lange, Bahnwärter 165.
— Eis.-Insp. 138.
— Eis.-Schaffner 153.
— Eis.-Sekr. 152.
— Gem.-Vorst. 39, 88.
— I, Ob.-Weichenwärter 144.
— II, desgl. 154.

Digitized by Google

Lange, Postsekr. 186.
— Staatsbankobersekr. 51, 203,
— Wachtmstr. 57.
— Wagenaufs. 165.
— Zeichenlehrer 98.
Langenbuch 137.
Langetepe 157.
Langewand 134, 135.
Langhorst 183.
Langmaack, Eis.-Schaffn. 145.
— Oberpostsekr. 171.
Lankenau 57.
Lanwer, Gehilfin 74.
— Postagent 183.
Lasetzki 177.
Latacz 164.
Lattorf 132.
Laudi 196.
Lauer 199.
Laumeyer 158.
Laun 163.
Lauterbach 92.
Lauth 91.
Lauw 182.
Laux 52, 59, 134.
v. Ledebur, Frhr. 131.
Leddin 133.
Leemhuis 152.
Lefeber 56.
Leffers, Lok.-Führ. 141.
— Postschaffner 180.
— Ratsherr 39.
Lehmann, Maurermstr. 111.
— Dr., Professor 115.
— Postschaffn. 174.
Lehmkuhl, Lok.-Ob.-Heizer 142.
— Ob.-Bahnmstr. 165.
— Postschaffn. 178.
— Winterschuldirektor 49, 90.
Lehners 160.
Leich 171.
Leipert 184.
Leisten 160.
Leistikow 132.
Leisner 144.
Leitz 182.
Lembke 110, 113.
Lemcke 191.
Lemke, Postsekr. 178.
— Zollassist. 196.
Lemme 197.
Lengler 123, 129.
Lent 126.
Lentföhr 186.
Leonhard, Förster 72.
— Postschaffn. 180.
Leonhardt 121.
Leopold 146.
Lepieque 127.
Leps 145.
Leßmann 141.
Letzing 200.
Leugering, Postschaffn. (Joseph) 176.
— desgl. (Karl) 176.
Leuschner 94.
Leverenz, Eis.-Ob.-Sekr. 137.
— Lok.-Führer. 141.
Levermann, Stellwerksmstr. 144.
— Wagenmstr. 145.
Levetzow 106.
Lewe 90.
Lewerenz 171.
Lewin 129.
Ley [1], Strafanst.-Werkmstr. 86.
— [2], Strafanst.-Ob.-Wachtmstr. 58.
— [3], desgl. 86.
Lichtenberger, Elem.-Lehrer 128.
— Pfarrer 129.
— Postsekr. 188.
— Telegr.-Gehilfin 188.
Liebich 73.
Lieckmann 163.
Lienau, Dr., Erster Staatsanw. 114.
— Holzwärter 112.
Lienemann, Eis.-Insp. 138.
— Lehrer 97.
— Reg.-Ob.-Sekr. 38.
v. Lienen, Eis.-Ob.-Sekr. 153.
— Telegr.-Ob.-Bauführ. 173.
— Weichenstell. 151.
Liening 42, 89.
Liesmann 121.
Ließmann 141.
Lilie, Eis.-Ob.-Insp. 137.
— Kontreadmiral z. D. 61.
Limann 95.
Limburg 106.
Lindau 191.
Lindemann, Lok.-Führ. 141.
— Maschinist 156.
— Pfarrer 87, 100.
— Ober-Postrat 171.
— Reg.-Landmesser 74.
— Stellwerksmstr. 155.

Digitized by Google

v. Lindern, Eis.-Ob.-Sekr. 138.
— Postassist. 173.
Lindhorst 53, 54.
Lindner, Dr. 132.
— Wachtmstr. 57.
Lindow 128.
Linkogel 157.
Linnemann, Eis.-Assist. 157.
— Geschäftsführer 61.
— L.-Ökon.-Rat 75.
Linneweber 155.
Linnewirth 50.
Linthe 199.
Lippert², Lademstr. (Nordenh.) 155.
— I, desgl. (Quakenbrück) 157.
Lippmann 54.
Lobers 155.
Lobes 173.
v. Loeben 126.
Löbker 132.
Loeblein 119.
Löhlein 49.
Lönnecke 177.
Lönnecker 183.
Löseckann, Eis.-Assist. 148.
— I, Ob.-Weichenwärter 167.
— Stellwerksmstr. 145.
— ', desgl. 152.
Lösche, Botenmstr. 172.
— Lok.-Heizer 142.
Löscher 150.
Löw 189.
Löwenstein 90.
Logemann, Eis.-Insp. 136.
— Lok.-Führer 141.
— Ob.-Postschaffn. 173.
— Oberschaffner 163.
— Pfarrer (Schweiburg) 101.
— desgl. (Sengwarden) 101.
— Postagent 183.
— Postschaffner (Paul), (Ovelgönne) 182.
— desgl. (Wilhelm), desgl. 182.
— desgl. (Rodenkirchen) 182.
— Rang.-Aufs. 155.
— Reg.-Ob.-Sekr. 21.
— Staatsb.-Sekr. 51.
— Wagenaufs. 165.
Lohaus 49.
Lohe 193.
Lohmann, Eis.-Ob.-Insp. 138.
— Lehrer 28.
Lohmann, Telegr.-Sekr. 177.
Lohmeyer 172.
Lohse, Justizrat 18, 51, 58, 90, 99.
— Lok.-Führ. 141.
— Studienrat 91.
Loof, Eis.-Ob.-Schaffner 155.
— Lademstr. 145.
Loschen, Postsekr. 172.
— Zollassist. 196.
— Zugführer 163.
Loose 164.
Lorenz 199.
Lorenzen, Magistr.-Mitgl. 38.
— Telegr.-Insp. 176.
Lorz 155.
Loschen 148.
Lottmann 152.
Lotto 194.
Lohal 185.
ö. Lohe, Direktor 59.
— Landeskltur-Ing. 47.
— Postschaffn. 179.
Luber 199.
Lubich 145.
Lubinus 136.
Lubitz 146.
Ludewig 97.
Ludewigs 140.
Ludovici 126.
Ludwig, Lehrerin 96.
— Lok.-Führ. 140.
— Postschaffn. 190.
Lübbe, Postassist. 179.
— Postschaffn. 179.
Lübben, Eis.-Amtmann, 135, 169, 170.
— Eis.-Insp. 138.
— ', Eis.-Ob.-Sekr. 145.
— Eis.-Schaffn. 152.
— Gem.-Vorst. 43, 89.
— Kaplan 104.
— Oberschaffn. 145.
— Oberzollsekr. 195.
— Pfarrer (Schönemoor) 102.
— desgl. (Vechta) 85, 102.
— Postschaffn. 178.
— Rechn.-Rat 22.
— Reg.-Assist. 26.
— Reg.-Ob.-Sekr. 41, 69.
— Stadtsekr. 34, 70.
— Steuerbetriebsassist. 193.
— Steuerinsp. 191.
— Wachtmstr. 56.

Digitized by Google

Lübben [1], Weichenwärter 144.
— Zollsekr. 194.
Luvbers, Dr. 52.
— Postagentin 184.
— Postschaffn. 181.
Lübbes 162.
Lübke 185.
Lübken, Eis.-Ob.-Ing. 139.
— Postdirektor 173.
— Studienrat 191.
Lübker 185.
Lübsen, Mittelschullehrerin 94.
— Strandvogt 66.
Lück 139.
Lücke 179.
Lücken 173.
Lückermann 159.
Lückinga 174.
Lückmann 99.
Lüdeke 165.
Lüdelfs 151.
Lüdemann 58.
Lüdering 92.
Lüdke, Studienrat 92.
— Zollbetr.-Assist. 196.
Lüdtke 143.
Lüer, Aktuar 114.
— Gerichtsvollz. 114.
Lüers, Gem.-Rechnungsführer 87.
— Lehrer 97.
— Ob.-Bahnmstr. 165.
— Pastor 116, 117,
— Rangierer 155.
Lüerßen, Landw. 49.
— Dr., Oberamtsricht. 75.
Lueg 129.
Lühning 49.
Lühring, Bahnwärt. 166.
— [1], Oberweichenwärter 155.
— [2], Stellwerksmstr. 145.
— Zollassist. 197.
Lührs, Gem.-Vorst. 35,
— Landger.-Rat 75.
— Ministerialamtsgeh. 22.
— Oberrealschullehrer 94.
— Schleusenaufs. 64.
Lüken, beeid. Forstarb. 73.
— [2], Lok.-Heizer 142.
— Lok.-Führ. 140.
— Ober-Schaffner 163.
— Postassist. 179.
— Postschaffn. 178.
Lüken, Zugführer 163.
Lueken 163.
Lükermann 141.
Lüllau 188.
Lüning Eis.-Ob.-Schaffn. 143.
— Eis.-Ob.-Sekr. 152.
— Lok.-Führer 140.
— Wachtmstr. 55.
Lüpkes 166.
Lürding 164.
Lürßen, Ob.-Postschaffn. 173.
— Postagent 184.
— Turnlehrerin 94.
Luers, Eis.-Ob.-Insp. 138.
— Eis.-Assist. 147.
— Ob.-Bahnwärter 166.
— Schaffner 164.
— Wagenaufs. 164.
— [8], Zugführ. 163.
Luerßen, Dr. 36.
— Gerichtsvollz.-Anw. 80.
— Postagent 185.
Lüschen [1], Eis.-Ob.-Insp. 134, 170.
— [2], desgl. 139.
— [3], Eis.-Ob.-Sekr. 146.
— [7], desgl. 146.
— Lehrerin 93.
— Lok.-Führer 141.
— Postagent 185.
— Studienreferendar 92.
Luesse 103.
Lüssenhoop 172.
Lüter 32.
Lüth 110.
Lüthje, Eis.-Ob.-Sekr. 152.
— desgl. 153.
— Postschaffn. 187.
Lütje, Lok.-Führer 141.
— Rendant 32.
— Weichensteller 156.
Lütjen, Eis.-Assist. 154.
— Schaffner 164.
Lütke 113.
Lütkemüller 139.
Lüttmann 54.
Lüürs 173.
Lukas 200.
Luster 163.
Lustig 146.
Luther, Schöffe (Meckenbach) 119.
— desgl. (Walhausen) 121.
Luttmann, Bahnh.-Vorst. 159.

Digitized by Google

Luttmann [1], Lok.-Führ. 140.
— [2], desgl. 140.
— Vikar 104.
Lux, Eis.-Insp. 156.
— Postdirektor 172.
— Telegr.-Assist. 174.

M.

Maas, Ob.-Bausekr. 37.
— Oberförster 73.
— Ob.-Stadtsekr. 36.
— Postsekr. 173.
— Zollbetr.-Assist. 197.
Maaß 173.
Maatz 171.
Machens, Postdirektor 174.
— Tierarzt 48.
Macher 126, 204.
Macke 181.
Maciejewski 86.
Madsen 189.
Mäckel 90.
Mähler 42, 89.
Mählhop 142.
[illegible]glmann 103.
Mävers, Postinsp. 171.
— Reichsbankrat 201.
Manusch 200.
Magnus 199.
Mahde 173.
Mahler 88.
Mayntzeve, Kommissar 56.
— Postinsp. 174.
— Wachtmstr. 56.
Mahlstedt, Bürgermstr. 106, 107, 108.
— Eis.-Assist. 153.
— Konsul 202.
— Lehrer 97.
— Lehrerin 97.
— Lok.-Ob.-Heizer 142.
— Reg.-Ob.-Sekr. (Oldbg.) 26, 203.
— desgl. (Jever) 35, 69.
Mahnken 51.
Mahr 96.
Maisold 55.
Malchau 116.
v. Malein 202.
Mallmann 125.
Mammen, Direktor 37.
— Dr., Studienrat 92.
Mangels 54.
v. Manger 125.
Manke, Lehrer 97.
— Oberpostsekr. 175.
Manns 142.
Mannweiler 115.
Maracke 171.
Marckx 202.
Marhenke 86.
Marien 164.
Marischen 158.
v. Mark, Eis.-Ob.-Sekr. 147.
— Statinsmstr. 160.
Markmann, Postschaffn. 187.
— Zugführ. 163.
Marks, Wachtmstr. 57.
— Weichenwärt. 148.
Marquardt, Amtsobergeh. 144.
— Postagent 184.
Marref 181.
Martens [1], Eis.-Assist. 155.
— Forstgehilfe 72.
— Gem.-Vorst. 36, 87.
— Ob.-Postsekr. 171.
— Ob.-Schaffner 163.
— Oberwachtmstr. 56.
— Pfleger 53.
— Postschaffn. (Delmenhorst) 173.
— desgl. (Oldenburg) 176.
— Postsekr. (Jever) 174.
— desgl. (Oldenburg) 175.
— Rottenführ. 168.
— Staatsanw.-Sekr. 114.
— Standesbeamt. 87.
— Stellwerksmstr. 143.
— Telegr.-Betr.-Assist. 177.
— Wagenmstr. 143.
— Zugführ. 163.
Martin, Assistentin 30.
— Dr., Geh.-Reg., Prof. 30, 60.
— Lok.-Heizer 145.
Martsfeld 165.
v. d. Marwitz 134.
Marzen, Dr., Reg.-R. 29, 118, 119, 123, 124, 129.
Maskow, Eis.-Assist. 160.
— Eis.-Ob.-Sekr. 151.
— Eis.-Sekr. 147.
— [2], Zugführ. 163.
Maschke 196.
Massierer 120.
Mathlage 89.
Matlage 83, 85.

Digitized by Google

Mattes 119.
Matthäus 192.
Matthis 95.
Mattulat 192.
Maurer 129.
May 119, 120.
Mechau 137.
Meenken 144.
Meenen, Achtsmann 48.
— Bahnwärter 165.
— Kriminalwachtmstr. 32.
— Ob.-Steuersekr. 192.
— Postagent 184.
— Postschaffn. 174.
— Postsekr. (Neuenburg) 182.
— desgl. (Varel) 178.
Meenenga 149.
Meenken 149.
Meents 166.
Meerpohl 88.
Mehnen ², Eis.-Ing. 168.
— ¹, Eis.-Ob.-Ing. 136.
Mehner 20, 67, 71.
Mehrens, Eis.-Ob.-Sekr. 152.
— Landger.-Rat 20, 70.
— Schaffner 164.
— Weichenwärt. 154.
— Zugführ. 163.
Meier, Bahnwärt. 166.
— Gem.-Vorst. 35.
— ², Wachtmstr. 55.
Meinardus 156.
Meine 95.
Meinen, Holzwärt. 72.
— Kassen-Ob.-Sekr. 21.
— Rektor 97.
— Rottenführ. 167.
— ¹, Stellwerksmstr. 155.
— ², desgl. 146.
— ³, Weichenwärter 148.
Meiners ¹, Bahnh.-Vorst. 160.
— Dr., Studienrat 92.
— Eis.-Ing. 166.
— Eis.-Ob.-Schaffn. 154.
— Gem.-Vorst. 43.
— Musterungsb. 62.
— Oberwachtmstr. 56.
— Rechn.-Rat 34.
— ³, Stellwerksmstr. 153.
Meinert 180.
Meinke, Lehrerin 94.
— Rottenaufs. 165.
Meining 171.
Meinrenken, Oberrevisor 70.
— Steuerinsp. 199.
Meirose 142.
Meise 120.
Meischen 173.
Meister 46.
Meistermann 104.
Meißner, Postschaffn. 176.
— Rechtanw. 128.
Mejer 26.
Melcher 54.
Melchior 195.
Melius 145.
Melsheimer 119.
Memmen 35.
Mendelsohn, Dr. 75.
— Ratsherr 35.
Menge 107.
Mengler 128.
Menke, Eis.-Insp. 143.
— Just.-Sekr. 83.
— Lok.-Führer 140.
— Ob.-Postsekr. 178.
— Ob.-Schaffner 163.
— Schaffner 164.
— Rangierer 144.
— Strafanst.-Wachtmsterin 86.
Menkens, Postschaffner 173.
— Wagenaufs. 165.
Menkhaus 98.
Mennen 48.
Menschel 107, 108.
Mense 175.
Mensing 175.
Menslage, Eis.-Sekr. 157.
— Pastor 105.
Mente 86.
Mentrup 91.
Mentz, Chem. Assist. 48.
— Gem.-Vorst. 107, 108.
— Landesausschußmitgl. 106.
Menzel 76.
Menzler 134, 168, 169.
Merkel 158.
Merscher 127.
Metzdorf 36.
Metzger, Gerichtsvollz. 126.
— Justiz-Ob.-Sekr. 127.
— Oberpostsekr. 189.
Meurer 189.
Mews 115.

Digitized by Google

Meyenburg 142.
Meyer, Achtsmann, 48.
— Amtshauptm. 23, 24, 38, 45, 61. 69.
— Amtstierarzt 48, 54.
— [1], Bahnh.-Vorst. 158.
— Beeid. Forstarb. 72.
— Desinfekt. 40.
— Dr., Rechtsanw. 90.
— Dr., Stadtmedizinalr. 37.
— Eichmstr. 27.
— [8], Eis.-Assist. 158.
— [10], desgl. 148.
— [1], Eis.-Ing. 135, 140.
— [2], desgl. 135.
— [3], desgl. 139.
— [3], Eis.-Insp. 157.
— [5], desgl. 136.
— [6], desgl. 138.
— [8], desgl. 155.
— [9], desgl. 139.
— [1], Eis.-Ob.-Ing. 166.
— [10], Eis.-Ob.-Sekr. 147.
— Eis.-Schaffner 155.
— [1], desgl. 164.
— [4], Eis.-Ob.-Insp. 137.
— desgl. 153.
— Eis.-Sekr. 146.
— Finanzrat 191.
— Gem.-Vorst. (Goldenstedt) 42.
— desgl. (Huntlosen) 41, 89.
— desgl. (Krapendorf) 43, 70.
— desgl. (Siblin) 108.
— Gerichtsvollz. 77.
— Handarbeits-Lehrerin 97.
— Hauptmann 134.
— Hilfsaufs. 58.
— Holzwärter 73.
— Installationsmstr. 32.
— Kommiss.-Mitgl. (Delmenh.) 71.
— desgl. (Varel) 71.
— [1], Lademstr. 148.
— [2], desgl. 160.
— Landtags-Abg. 18.
— Landw. 49.
— Lehrerin 98.
— [2], Lok.-Führ. 140.
— [3], desgl. 140.
— [4], desgl. 141.
— [5], desgl. 141.
— [6], desgl. 141.
— [7], desgl. 141.
Meyer [8], Lok.-Führ. 141.
— [1], Lok.-Ob.-Heizer 142.
— [3], desgl. 142.
— Maschinist 139.
— Ob.-Bahnmstr. 165.
— Oberlehrerin 95.
— Ob.-Postrat 171.
— Ob.-Postschaffn. (Delmenh.) 173.
— desgl. (Goldenstedt) 181.
— desgl. (Oldenburg) 177.
— [2], Ob.-Schaffner 147.
— [4], desgl. 163.
— Organist 100.
— Pastor 103, 105.
— Pfarrer (Delmenhorst) 102.
— desgl. (Fedderwarden) 101.
— Polizei-Kommissar 31.
— [1], Polizei-Ob.-Wachtmstr. 31.
— Polizei-Wachtmstr. 31.
— Postagent (Ganderkesee) 183.
— desgl. (Huntlosen) 184.
— Post-Assist. (Eilert) 175.
— desgl. (Clemens) 175.
— desgl. (Cloppenburg) 179.
— Postbote (Eutin) 186.
— desgl. (Pansdorf) 187.
— desgl. (Varel) 178.
— Postschaffn. (Gerhard) 173.
— desgl. (Damme) 181.
— [1], desgl. (Heinrich) 176.
— [2], desgl. (Henrich) 176.
— desgl. (Hermann) 176.
— desgl. (Varel) (Karl) 178.
— desgl. (Varel) (August) 178.
— desgl. (Vechta) 179.
— Postsekr. (Delmenhorst) 173.
— desgl (Oldenburg) 175.
— Rangierauff.
— [6], desgl. 157.
— [7], desgl. 143.
— [9], desgl. 143.
— [10], desgl. 147.
— [11], desgl. 147.
— [1], Rangiermstr. 143.
— [3], desgl. 144.
— [5], desgl. 148, 170.
— [8], desgl. 147.
— Ratsherr 34.
— Rechn.-Rat 137.
— Reg.-Ober-Sekr. (Butjadingen) 37, 69.
— desgl. (Oldenburg) 33.

Digitized by Google

Meyer, Registrat.-Assist. 21.
— desgl. Diätar 21.
— Reg.-Sekr. 42.
— [1], Rottenführer 168.
— [2], Rottenmstr. 165.
— Schöffe 120.
— Seminaroberlehrer 93.
— Staatsminister 19.
— Staatsrat 58.
— Stadtbauführer 31.
— [6], Stationsmstr. 150.
— [11], Stellwerksmstr. 145.
— [12], desgl. 151.
— [13], desgl. 148.
— [3], desgl. 152.
— Steuerbetr.-Assist. 191.
— Steuerinsp. 192.
— Techn. Sekr. 73.
— Telegr.-Assist. 174.
— Telegr.-Sekr. (Heinrich) 177.
— desgl. (Julius) 177.
— Telegr.-Leit.-Aufs. 177.
— [1], Vikar 105.
— [2], desgl. 104.
— Vorschullehrerin 95.
— Vorstand 67.
— Wachtmstr. 55.
— [7], Weichenwärter 146.
— [11], desgl. 146.
— Werkführer 140.
— Winterschuldirektr 50.
— [2], Zollassistent 196.
— Zollsekr. 196.
— Zollinsp. (Burhave) 197.
— desgl. (Nordenham) 195.
— [3], Zugführer 162.
— Zugwachtmstr. 58.
Meyer-Ellerhorst 23.
Meyerholt 163.
Meyerholz 141.
Meyer-Holzgraefe 83.
Meyerratken 105.
Meyert 164.
Meynen 106, 111.
Meyrose 154.
Michaelis 51.
Michaels, Pastor 116, 117.
— Postagent 183.
Michalsky 193.
Michel 188.
Michels, Bahnwärt. 165.
— Eis.-Ob.-Sekr. 146.
Michels, Ob.-Stadtsekr. 120.
— Ob.-Wachtmstr. 55.
— Telegr.-Sekr. 177.
Michelsen, Dr., Gen.-Konsul 201.
— Postagent 187.
Micknewitz 176.
Middelbeck 58.
Middendorf, Bahnwärt. 167.
— Schreiber 72.
— Steuerbetr.-Assist. 191.
Mie, Oberlehrerin 94.
— Studienrat 115.
Mieling 178.
Mielke 142.
v. Minden 166.
Mindermann 61.
Minnemann 150.
Minßen, Dr., Med.-Rat 54, 59.
— Rangiermstr. 144.
Minssen 28, 63, 67.
v. Mirbach 96.
Mirswa 193.
Mittwoch 86.
Mittwollen 58.
Mock, Eis.-Sekr. 146.
— Landwirt 46.
Moael 155.
Modick 92.
Möding 187.
Möhlenbrock 21.
Möhlenhoff 164.
Möhlenkamp 150.
Möhlfeldt 52.
Möhlmann, Bahnwärt. 166.
— [2], desgl. 167.
— Eis.-Insp. 156.
— Ob.-Postschaffn. 176.
— Postsekr. 175.
— Schaffner 164.
— Stellwerksmstr. 143.
Möhring 146.
Möller, Dr., Studiendirekt. 27, 28, 62, 63.
— Eis.-Assist. 155, 159.
— Eis.-Insp. 135.
— Ger.-Schreiber 75.
— Landessekr. 68.
— Ob.-Postschaffn. (Benz) 187.
— desgl. (Schwartau) 187.
— Postbote 186.
— [2], Rangierauss. 157.
— Rangiermstr. 154.

Digitized by Google

Möller, Schaffner 164.
— Vorsitz. 68, 71.
— Zollbetr.-Assist. 198.
Möllmann 157.
Mönch, Dr., Oberarzt 52.
— Postschoffn. 182.
Mönckedieck 156.
Mönkedieck 167.
Mönnich, Postschaffn. 174.
— Rechn.-Rat 21.
— 2, Stellwerksmstr. 143.
— Steuersekr. 193.
— Telegr.-Leit.-Aufs. 180.
— 4, Weichenwärt. 149.
— Zugführer 162.
Monnig 3, Eis.-Assist. 157.
— Ob.-Bahnwärt. 167.
Mörsch 119.
Mörsdorf 121.
Mohnkern 22.
Mohr, Bürgermstr. 120.
— Just.-Aktuar 126.
— Ob.-Postsekr. 186.
— Postdirektor 185.
— Schöffe 120.
— Techn. Minist.-Oberinsp. 47.
Mohrmann 1, Eis.-Schaffn. 148.
— Lok.-Führ. 141.
— Postassist. (Heinr.) 175.
— desgl. (Karl) 175.
— Rangierer 144.
— Steuerbetr.-Assist. 193.
— Zugführer 163.
Moldenhauer 198.
Molito 157.
Molitor 96.
Moll, Gerichtsbote 113.
— Kunstgärtn. 116.
Molle 149.
Mollenhauer 57.
Molter 199.
Mollwo 113.
Monecke 191.
Moorkamp 99.
Moosmann 189.
Moormann 2, Eis.-Schaffn. 144.
— Oberpostsekr. 175.
Morgenstern, Dr., Studienrat 95.
— Telegr.-Sekr. 188.
Morisse 174.
Morthorst 161.
Moschel 201.
Moulert 201.
Mostowski 197.
Mowe 142.
Mrodzinsky 92.
Muckerheide 145.
Mücke 23, 33, 44, 45, 68, 100.
Mügge 193.
Mühlenstedt, Lok.-Führ. 141.
— Postschaffn. 176.
Mühring 148.
Müller, Achtsmann 48.
— 1, Amtsgehilfe 144.
— 2, desgl. 153.
— 1, Bahnwärter 166.
— 2, desgl. 166.
— Baumstr. 47.
— Bautechn. 47.
— Dr., Bürgermeister 24, 35, 70.
— Dr., Oberstabsarzt 133.
— Dr., Studiendirektor 91, 93.
— Dr., Studienrat 94.
— 3, Eis.-Assist. 149.
— 4, desgl. 150.
— 5, desgl. 151.
— 6, desgl. 150.
— 8, Eis.-Betr.-Assist. 160.
— Eis.-Ing. 135.
— desgl. 167.
— Eis.-Insp. 138.
— desgl. 154.
— 5, Eis.-Ob.-Sekr. 153.
— Eis.-Schaffner 152.
— 3, desgl. 164.
— Just.-Ob.-Sekr. (Rüstring.) 79.
— desgl. (Schwartau) 113.
— Kataster-Geh. 74.
— Lademstr. 146.
— Landesausich.-Mitgl. 118.
— Landtags-Abg. u. Kaufm. 18, 23, 38.
— Lehrerin 128.
— 3, Lok.-Führ. 140.
— 5, desgl. 140.
— 6, desgl. 141.
— 7, desgl. 141.
— desgl. a. D. 139.
— Maschmstr. 35.
— Ob.-Postsekr. (Oldenburg) 175.
— desgl. (Vechta) 179.
— 2, Ob.-Schaffner 163.
— 1, Bremser 164.
— 2, desgl. 164.

Digitized by Google

Müller, Ob.-Steuersekr. 193.
— Ökonomierat 47.
— Pfarrer 102.
— Polizeiwachtmstr. 108.
— Postbote 190.
— Postdirekt. 174.
— Postschaffner (Rohfelden) 190.
— desgl. (Oberstein) 189.
— desgl. (daselbst) 189.
— desgl. (Oldenburg) 176.
— desgl. (Rastede) 182.
— Postsekr. (Malente) 186.
— desgl. (Rüstringen) 178.
— Rangiermstr. 143.
— Ratsherr 36.
— Schöffe 119.
— Stationsmstr. 161.
— Stellwerksmstr. 145.
— desgl. (Birkenfeld) 199.
— Steuerbetr.-Ass. (Delmenh.) 193.
— desgl. (Vechta) 193.
— Strafanst.-Oberwachtmstr. 86.
— Studiendirektor 92.
— Telegr.-Leit.-Aufs. 190.
— Telegr.-Sekr. 177.
— Telegr.-Werkführ. 177.
— Verm.-Anw. 106.
— desgl. 74.
— Winterschuldirektor 49.
— Zollbootsm. 196.
— Zollbetr.-Assist. 197.
Müller-Wulkow 60.
Münscher 128.
Münstermann, Bahnh.-Vorst. 158.
— Lok.-Oberheizer 142.
Münte 107.
Münzebrock 23, 33, 68.
Muhle, Eis.-Insp. 136.
— Ober-Postsekr. 173.
Munderloh, Ob.-Bahnwärt. 165.
— Telegr.-Assist. 177.
— Wachtmstr. 55.
Munte 115.
Munzel 96.
Murken, Bankdirektor 18, 30, 31.
— Kand. d. höh. Lehramts 94.
Mustert 166.
Muß 34.
Muth 96.
Mutzenbecher (Wilh.) Geh. Ob.-Reg.-Rat 19, 25, 52, 60, 68, 71.
— (Julius), Eis.-Dir.-Präs. 134.
Munß 107.
Murfeldt 108.

N.

Naber, Zeichenlehrer 94.
— Zollsekr. 195.
— Zugführ. 163.
Nacke, Bahnwärter 166.
— Stellwerksmstr. 145.
— Wagenaufseher 165.
Nadler 126.
Nagel, Lehrerin 96.
— Ob.-Postschaffner 189.
— Ob.-Wachtmstr. 122.
— Postsekr. 182.
Namenhauer 116, 117.
Namuth 112.
Nanninga 181.
Naue 111.
Naumann Eis.-Insp. 144, 170.
— Studienreferendar 92.
Neddermeyer 137.
Neels, Abteil.-Präs. 199.
— ², Stationsmstr. 160.
— ¹, Stellwerksmstr. 143.
v. Neergaard 116.
Nehls 181.
Neidholdt 132.
Nelles 133.
Nellner 97.
Nercher 198.
v. Nethen 88, 184.
Neton 202.
Netz, Lok.-Führer 141.
— Zugführer 163.
Neubach 129.
Neugebauer 133.
Neumann, Eis.-Insp. 151.
— Eis.-Ober-Schaffner 152.
— Hilfswegewärter 107.
— Kassierer 32.
— Lok.-Führer 141.
— Lok.-Ob.-Heizer 142.
— Postagent 184.
— Stadtbaumstr. 37.
— ⁷, Weichensteller 159.
Neumeister 71.
Neumüller, Geh. Studienrat 93.
— Leutnant 131.
Neunaber, Eis.-Ob.-Sekr. 137.
— desgl. 151.
— Lok.-Führer 141.

Digitized by Google

Neyses 130.
Nicklaß Eis.-Assist. 153.
— Zugführ. 162.
Nicolai 193.
Nieberding, Amtsarzt Dr. 52.
— Bahnwärt. 166.
— Gem.-Vorst. 42, 89.
— Pastor 103, 104.
Nieberg 18, 19.
Niebour 25, 30, 75, 100.
Niedergesäß 140.
Niederschmit 173.
Niehaus, Lehrer 97.
— Maschinist 149.
Nielsen 188.
Niemann, Obersekr. 39.
— Oberpostsekr. 178.
— Postsekr. 179.
— Schaffner 164.
— Steuerinsp. 139.
— Steuersekr. 192.
— Weichenwärt. 161.
Niemeyer, Steuersekr. 191.
— Telegr.-Sekr. 177.
— Wagenmstr. 152.
— Weichenwärter 161.
Niemöller 197.
Niendieker, Lok.-Führ. 141.
— Schaffner 164.
Niermann 71.
Nieschlag 53.
Niesen 108.
Nießmann, Zeichenlehrer 92.
— Zollassist. 194.
Nieten 124, 126, 127.
Nitz, Katastergeh. 74.
— Zollassist. 198.
— Zollauss. 35.
Noack 31.
Nobel 163.
Nölker 117.
Nöschen 160.
Noll, Eis.-Ing. 139.
— Postagent 185
Nollner 23, 36.
Nolopp 175.
Nolte, Dr. Med.-Rat 52.
— Lok.-Führer 141.
Nonnenkamp 145.
Noordmann 135.
Nordbruch 173.
Nordenholt 167.
Nordhausen 178.
Nordlohne 135.
Nordmann, Eis.-Sekr. 143.
— Ober-Stadtsekr. 31.
— Postschaffner (O.-P. D.) 172.
— desgl. (Postamt) 176.
— Postsekr. 178.
— Rangierauss. 143.
Notholt 94.
Nothroth 184.
Nowack, 147.
Nürnberg 113.
Nüstedt 137.
Nüvemann 85.
Nutzhorn, Dr., Studienrat 92.
— Dr., Rechtsanwalt 90.
— Rektor 71.
Nuxoll, Postschaffner 181.
— Staatsb.-Ob.-Sekr. 51.
Nuyken 129.

O.

Oberfohren 130.
Oberheide 55.
Oberschachtsiek 147.
Oeding 173.
Oehlschläger 155.
Oehmcke 93.
Oehme 201.
Oekermann 148.
Oelseschläger, Lok.-Führ. 141.
— Ob.-Postschaffn. 175.
— Zollbetr.-Assist. 194.
Oelkers 185.
Oellermann 133.
Oellien 180.
Oelmer 113.
Oels, Ob.-Zollsekr. 194.
— Rechn.-Rat 153.
Oeltjen, Obersteuer-Sekr. 192.
— Rangierer 144.
Oeltjenbruns, Rangierer 144.
— Wagenauss. 164.
Oelze 92.
Oertel 130.
v. Oesen 174.
Oesten 135.
Oesting 22.
Oesterreich, Ob.-Buchhalter 32.
— Zollbetr.-Assist. 197.

Digitized by Google

Oetcken 83.
Oetje 140.
Oetjen, Bahnagent 156.
— Hafenaufs. 64, 66.
— Just.-Ob.-Sekr. 85.
— Zahlmstr. 57.
Oetken, Dr., Studienrat 94.
— Eis.-Insp. 139.
— Obersekr. 39.
— Ökon.-Rat 100.
— Pfarrer 101.
— Postschaffn. 176.
— Rechn.-Rat 51.
Oewerdiek 186.
Ohff 115.
Ohl 158.
Ohlenbusch, Dr., Amtstierarzt 53.
— Lok.-Heizer 142.
— Rechnungsrat 191.
— Reg.-Baurat 44, 45, 64.
Ohlhoff, Ob.-Schaffner 163.
— Rangier-Aufs. 144.
— Turnlehrer 97.
Ohmstede [3], Eis.-Assist. 149.
— Rangieraufs. 154.
— [2], Stationsmstr. 161.
— [4], Weichenwärt. 159.
— [5], desgl. 144.
— [6], desgl. 156.
Ohno 202.
Ohrenberg 137.
Ohrt 198.
Ohster 185.
Olberding [2], Ob.-Weichenwärt. 161.
— Weichenwärt. 160.
— [1], desgl. 161.
Olbrich 32.
Oldenburg 186.
Oldigs 55.
Olding 43, 89.
Oldorp 187.
Olle 194.
Olszewski, Amtsobergeh. 120.
— Stellwerksmstr. 145.
Oltersdorf 196.
Olszewski 120.
Oltersdorff 196.
Olthoff 150.
Oltmannjanßen 76.
Oltmann, Eis.-Insp. 139.
— Pfleger 53.
— Postsekr. 179.
Oltmanns, Kassengeh. 53.
— [1], Kommissar 57.
— Lok.-Führ. 141.
— Ob.-Postschaffn. 180.
— Ob.-Schaffn. 163.
— Poliz.-Wächter 35.
— Postschaffn. 176.
— Reg.-Rat 193.
— Stationsmstr. 161.
— Verw.-Anw. 41.
— Vollz.-Beamt. 32.
— [2], Wachtmstr. 110.
— Werkst.-Vorst. 139.
— Zugführer 163.
Ommen 92.
Oncken 98.
Onken, Amtsobergeh. 38, 80.
— Pfleger 53.
— Postschaffn. 178.
— Reg.-Insp. 29.
— Telegr.-Betriebs-Assist. 177.
Onnen, Bur.-Geh. 35.
— Gem.-Vorst. 27, 28, 36, 88.
— Just.-Akt. 84.
v. Oosten 140.
Opitz [1] Lok.-Führ. 140.
— [2], desgl. 141.
Oppermann, Pol.-Wachtmstr. 31.
— Postschaffn. 176.
Ording 58.
Orlamünder 146.
Orth, Postsekr. 174.
— Rektor 97.
— Verw.-Anw. 33.
Orthmann 91.
Osse 196.
Ostendorf, Amtshauptm. 23, 24, 35, 45, 59, 62, 69.
— Auktionator 27.
— Eis.-Ob.-Sekr. 138.
— Geh.-Just.-Rat 30, 83, 103.
— Kommiss.-Mitgl. 71.
— Landwirt 46.
— Ob.-Weichenwärter 155.
— Rangieraufs. 152.
— Reg.-Baurat 26, 44.
— Stafanst.-Oberwachtmstr. 58.
— Studienrat 95.
Osterbuhr 154.
Osterkamp, Ob.-Schaffn. 181.
— Zugführ. 163.
Osterloh, Aktuar 26, 204.

Digitized by Google

Österloh, Dr., Hilfslehrer 93.
— Dr., Steuerinsp. 199.
— Lademstr. 152.
— ¹, Lok.-Führ. 141.
— ², desgl. 141.
— ³, desgl. 141.
— ⁴, desgl. 141.
— Postschaffn. (Bockhorn) 180.
— desgl. (Oldenburg) O.-P. D. 172.
— desgl. (Oldenburg) Postamt 176.
— Rottenauff. 167.
— Telegr.-Assist. 177.
Ostermann, Oberpostschaffn. 181.
— Rottenauff. 168.
— Wachtmstr. 55.
Osterthum 193.
Ostmann, Eis.-Insp. 136.
— Eis.-Sekr. 138.
— Postinsp. 179.
Oslage 175.
Ott, Lehrerin 94.
— Rangierauff. 148.
Otte, Gerichtsvollz. 113.
— Lok.-Führ. 140.
Otten, Ober-Postschaffn. 174.
— Ob.-Zollinsp. 194.
— Postagent 183.
— ¹, Stationsmstr .162.
— Steuerassist. 193.
Ottenjann 98.
Ottenz 158.
Ottmer 150.
Otto, Handarb.-Lehrerin 97.
— Oberförster 112.
— Postsekr. 172.
— Zollbetr.-Assist. 200.
Otzen, Gem.-Vorst. 108.
— Lehrerin 115.
Ove 186.
Overmeyer, Kaplan 104.
— Kirchenrat 103, 104.
Over 182.

P.

Paals 182.
Pabst 113.
Paetow 156.
Paetz 26, 51.
Paetzke 156.
Pätz 79.
Pätzold 57.
Pagenstert 98.
Pahlmann 163.
Pakebusch 172.
Pakulat 142.
Pancratz 191.
Pankuin 199.
Pannemann ¹, Gefängnis-Ob.-Wachtm. 86.
— ², desgl. 86.
— Zugführ. 162.
Pannenborg 95.
Pape, Aktuar 75.
— Gerichts-Vollz. 76.
— Ob.-Bausekr. 37.
— Postsekr. 174.
— Strafanst.-Oberwachtmstr. 86.
— Zugführ. 162.
Paradies, Eis.-Ob.-Sekr. 162.
— Postschaffn. (Neuenburg) 182.
— desgl. (Oldenburg) 176.
— desgl. (Varel) 178.
Park, Rangier-Auff. 154.
— Rottenführ. 166.
Patzer 67, 68.
Paul, Postagent 184.
— Studienassessor 95.
— Wegemstr. 44.
Paulus 194.
Pauly, Förster 125.
— Forstrat 118, 123, 124.
— Ob.-Postschaffn. 189.
— Ober.-Steuerrat 122.
— Postschaffn. (Birkenfeld) 189.
— desgl. (Idar) 189.
Pavlowski 200.
Pechtold 93.
Peeks, Ob.-Postschaffn. 183.
— Standesbeamt. 87.
Peetz 156.
Pein 133.
Pekol 149.
Pelzer 140.
Pemüller 133.
y Pena, Arturo Rivera 203.
Penaat, Lok.-Heizer 142.
— Postsekr. 180.
Pennemann 130.
Penning, Eis.-Ob.-Sekr. 145.
— Lok.-Führ. 141.
Pensborn 97.
Peper 155.

Digitized by Google

Peppmeyer 167.
Peske 136.
Peter, Kulturtechniker 47.
— Zollgrenzangestellter 200.
Peters, Amtsarzt, Dr., 52.
— Dr., Rechtsanw. 90.
— I, Eis.-Insp. 139.
— II, desgl. 135.
— Lehrer 115.
— II, Lok.-Heiz. 142.
— [1], Lok.-Oberheizer 142.
— Lotsenkomm. 65.
— Mittelschullehrer 92.
— Ob.-Bahnwärter 167.
— Ob.-Postsekr. 180.
— Ob.-Schaffner 163.
— Ob.-Telegr.-Sekr. 172.
— Postagent 185.
— Postsekr.
— Rangier-Aufs. 152.
— Rechn.-Rat 174.
— Schaffn. 164.
— Steuerbetr.-Assist. 193.
— Zollbetr.-Sekr. 199.
— Zugführ. 162.
Petersen, Postgehilfin 187.
— Postschaffn. (Malente) 186.
— desgl. (Schwartau) 187.
Peterson 148.
Petry, Eis.-Insp. 137.
— Lok.-Führer 141.
— Post-Assist. 188.
— Telegr.-Gehilfin 188.
— Wagenmstr. 145.
Petsch, 188.
Petschow 98.
Petzold 154.
Peuß 63.
Pfeifer 57.
Pfeiffer, Lademstr. 153.
— Masch. 153.
Pfennig 28.
Pfingsten 192.
Pflüger 94.
Pflug, Holzwärter 73.
— Reg.-Ob.-Sekr. 38.
Pfluger 152.
Pflugradt, 131.
Philipps 157.
Pförtner 177.
Pfundt 94.
Piel 154.
Pielstick, Postinsp. 178.
— Zollbetr.-Assist. 197.
— Zollinsp. 195.
Piening 105.
Pientka [1], Eis.-Sekr. 148.
— [2], desgl. 148.
Pieper, Bahnh.-Vorst. 155.
— Eis.-Schaffn. 147.
— Lehrer 96.
— Postagent (Altjührden) 183.
— desgl. (Rüstersiel) 184.
— Rangiermstr. 143.
— Telegr.-Leit.-Aufs. 179.
Pieray 144.
Pierrets 143.
Pietsch 55.
Pilger, Just.-Wachtmstr. 126.
— Zollwachtmstr. 200.
Pille 158.
Pingel 95.
Piotrowski 110.
Pirai 144.
Pitz 117.
Pitzner 110.
Plagge, Eis.-Schaffn. 164.
— Postschaffn. 174.
Plaggenborg 43, 89.
Plate 177.
v. Platen-Hallermund, Graf 111.
Plath 185.
Platz, Lademstr. 153.
— Oberleutnant 131.
Pleitner 93.
Pleitz 140.
Plettemeier 159.
Pleus 100.
Plischke 81.
Plöger, Eis.-Sekr. 144.
— Rangier-Aufs. 146.
v. Plönnies 202.
Plötze 92.
Plümer [2], 158.
Plum 186.
Plump, Kaplan 103.
— [1], Oberschaffner 163.
— [2], Wagenaufs. 164.
Plust 133.
Pöhl, Justiz-Oberwachtmstr. 35, 78.
— Ob.-Steuersekr. 193.
Pöker 141.
Pöpken, Ob.-Schaffner 163.
— Ob.-Weichenwärter 154.

Digitized by Google

Pöpken, Schaffner 164.
Pörschke 144.
Pöschl [1], Lok.-Führer 141.
— [2], desgl. 141.
Pötter, Postbetr.-Sekr. 178.
— Post-Sekr. 177.
— Postschaffn. 172.
Polking 104.
Poll 75.
Pollehn 35.
Pollen, Ob.-Postschaffn. 174.
— Post-Betr.-Assist. 174.
— Weichenstell. 154.
Pophanken, Eis.-Ob.-Insp. 137.
— Eis.-Ob.-Sekr. 143.
— Holzw. 72.
— Kriminalwachtmstr. 32.
— Postschaffn. 176.
Popken, [2], Eis.-Assist. 150.
— Gem.-Vorst. 36, 88.
— Hafenmstr. 64, 65.
— Ob.-Landger.-Rat 29, 75.
— Ob.-Weichenwärter 166.
— Reg.-Baurat 20, 204.
— Strandvogt 66.
Popp 48.
Poppe, Eis.-Assist. 153.
— Eis.-Ob.-Sekr. 139.
— Ob.-Postsekr. 179.
— Rottenführer 166.
Poppendieck, Dr., Direktor 94.
— Lok.-Führer 140.
Porcher, Dr., Ob.-Reg.-Rat 199.
— Eis.-Insp. 136.
Post, Bahnwärter 165.
— Hausvater 37.
— Lok.-Führer 141.
— Schaffner 145.
— [2], desgl 164.
— Wegemstr. 44.
Postel 152.
Posteh 178.
Potinius 152.
Pott, Eis.-Ob.-Sekr. 153.
— Oberpostschaffner 180.
— Oberzollsekr. 195.
Pralle, Ob.-Reg.-Rat 190.
— Postagent 183.
Prange 196.
Pranger 165.
Prante 176.
Precht, Eis.-Ob.-Insp. 137.
Precht, Postschaffner 176.
Preck 133.
Prehn 185.
Presuhn 97.
Preß 28.
Pretzel 57.
Priebe [2], Zollassist. 196.
— [1], Zollbetr.-Assist. 197.
Priemer 158.
Pries 147.
Prieß [1], Oberpostschaffn. 185.
— [2], desgl. 185.
— Postschaffner 186.
Priwall 195.
Probst, Handarb.-Lehrerin 97.
— Ob.-Reg.-Sekr. 198.
— Verw.-Sekr. 133.
Proscheck 21.
Prott 183.
Prügel 191.
Prüllage 98.
Prüß 185.
Prüßner 142.
Pruin 159.
Puderwinski 198.
Pülscher 150.
Pünter 179.
Püschelberger 100, 101.
Püttmann 105.
Puhlmann 177.
Pump, Eis.-Sekr. 144.
— Telegr.-Leit.-Aufs. 186.
Pundt, Telegr.-Betr.-Assistentin 173.
— [3], Zollbetr.-Assist. 196.
— Zollsekr. 198.
Punke, Eis.-Assist. 147.
— Ob.-Tel.-Sekr. 177.
Punken 155.
Punte, Hauswart 83.
— Rottenführ. 168.
Purnhagen, Dr., Hilfslehrer 93.
— Nebenlehrer 94.
— Obersekr. 99.
Puttkamer 133.
Putzki 177.

Q.

Quathamer 33.
Quatmann, Bausekretär 34.
— Kontrollinspekt. 68.
— Oberweichenwärter 157.
v. Quarard 130.

Digitized by Google

R.

Raade 198.
Raapke 35, 78.
Raassing, Eis.-Schaffn. 158.
— Rangiermstr. 147.
Rabben 74.
Rabeling, Dr., Reg.-Rat 20, 29, 51, 59, 70.
— Ratsherr 31.
Radbruch 130.
Rademacher, Lok.-Führer 140.
— Zeichenlehrer 94.
Radine 152.
Raffel 198.
v. Rahden 147.
Rahlwes 51.
Rahmann 32.
Rahtge 115.
Rahtgens 106, 110, 116, 117.
Ralle 132.
Ralph, Cornwallis Stevenson 202.
Ramien, Eis.-Insp. 138.
— Kanzleisekr. 145.
— Ob.-Zollinsp. 197.
— Postsekr. 172.
Ramke, Lok.-Führer 140.
— Ob.-Stadtsekr. 36.
Ramos 202.
Ramsauer, Ob.-Landesgerichtsrat 25. 30, 50, 75.
— Pfarrer (Dedesdorf) 102.
— desgl. (Ganderkesee) 60, 102.
— desgl. (Ofen) 53, 100.
— desgl. (Ovelgönne) 102.
— desgl. (Rodenkirchen) 102.
— desgl. (Waddewarden 101.
— Professor 91.
Ranft 120.
Rarisch 55.
Raschke 18, 30.
Raschen, Eis.-Sekr. 143.
— Ob.-Weichenwärt. 156.
— Rechn.-Rat 22, 30.
Raske 197.
Rasmussen 187.
Rastede, Eis.-Ob.-Sekr. 137.
— Eis.-Insp. 147.
— Postsekr. 174.
— Wachtmstr. 55.
Rath [1], Eis.-Insp. 149.
— [2], desgl. 138.
— Militäranwärt. 199.
Rath, Postsekr. 172.
Rathe 101.
Rathert 47.
Rathje, 110.
Rathmann, Lok.-Führer 140.
— Postschaffn. 176.
Raths 47.
Ratje 155.
Ratjen 136.
Rau 51.
Rauchheld 26, 60, 71, 73.
Rausch [1], Eis.-Ob.-Sekr. 155.
— Ob.-Maschinist 139.
— Oberpfleger 53.
Rauterberg 101.
Rave 113.
Rawe 161.
Rebing 40.
Rebmann [1], Wagenmstr. 143.
— [2], desgl. 152.
Rech, Postagent 190.
— Postschaffn. 190.
Reck, 143.
Reckhaus 141.
Reddehase 57.
Redlin 22.
Reeder 109.
v. Reeken [1], Bahnh.-Vorst. 161.
— Gem.-Vorst. 39, 88.
— Ob.-Postsekr. 174.
— Postassist. 175.
— Pfleger 53.
— Postinsp. 174.
— Postschaffn. 176.
— [2], Stationsmstr. 162.
Reese 188.
Rehder 199.
Rehles 189.
Rehling, Eis.-Assist. 159.
— Eis.-Ob.-Sekr. 145.
— Lok.-Führer 141.
— Reg.-Schulrat 98.
— [1], Stellwerksmstr. 147.
Rehme 180.
Rehwinkel 202.
Reibold 85.
Reichardt, 121, 122.
Reiche 95.
Reichelt 123.
Reichert 120.
Reicke 62, 63, 64.
Reider 198.

Digitized by Google

Reil, Eis.-Insp. 136.
— Lehrer 97.
— Pfarrer 102.
— Seminarlehrer 93.
— Stellwerksmstr. 153.
— Telegr.-Leit.-Aufs. 173.
Reimer 36.
Reimers, Achtsmann 109.
— Gem.-Vorst. 38, 88.
— Bahnh.-Vorst. 159.
— Lok.-Führer 140.
— Lok.-Ob.-Heizer 142.
Reimler 94.
Rein 103.
v. Rein 95.
Reinberg 94.
Reinecke, Direktor 47.
— Lok.-Führer 140.
— Zollsekr. 195.
Reincke 50.
Reiners, Bahnwärter 165.
— Eis.-Ober-Sekr. 136.
— desgl. 146.
— Lok.-Oberheizer 142.
— Stationsmstr. 159.
— Telegr.-Leit.-Aufs. 182.
Reinhardt, Lehrerin 98.
— Oberlehrerin 115.
— Postsekr. 189.
— Zollbetr.-Sekr. 200.
Reinke, Dr., Professor 26, 98, 99.
— Dr., Rechtsanwalt 90.
— Weichenwärter 149.
Reinken, Oberpostschaffn. 174.
— Telegr.-Sekr. 177.
— Verw.-Ob.-Sekr. z. D. 41.
Reinsch 164.
Reiser, Reichsbankdiätar 201.
— Verm.-Obersekr. 74.
Reising 31.
Reiße 187.
Reitenbach 126.
Reitbauer 188.
Remde 136.
Remmers, Eis.-Ob.-Sekr. 145.
— Ob.-Postsekr. 171.
— Postschaffn. 180.
Renken, Achtsmann 48.
— Eis.-Insp. 168.
— Gem.-Vorst. (Bockhorn) 35, 87.
— desgl. (Langwarden) 38, 88.
— Ob.-Schaffn. 163.
Renken, Postsekr. 174.
— Rangier-Aufs. 154.
— ², Stellwerksmstr. 152.
— ³, desgl. 144.
— Steuer-Betr.-Assist. 190.
— desgl. 193.
— Steuersekr. 199.
— Verw.-Anwärter 35.
— Wachtmstr. 56.
Renker 138.
Renschen 103.
v. Renvers 123.
Rettig 128.
Reumann 39, 62, 63, 64.
Reuß, Eis.-Amtmann 139.
— Eis.-Insp. 160.
Reuße 175.
Reuter 96.
Reutler 200.
Reuwsaat 142.
Ribken, Ob.-Postschaffn. 173.
— Realschullehrer a. D. 95.
— Studienrat 95.
Richter, Dr., Reichsbankrat 201.
— Lok.-Oberheizer 142.
— Postbote 186.
— Seminar-Verw. 83.
— Studienreferendar 94.
Rickels 182.
Ricker 179.
Rickes 119.
Ricking, Postschaffn. 181.
— Rechn.-Rat 42.
Rickleſs, Bahnagent 153.
— Oberamtsrichter 61, 80, 81, 100.
— Ob.-Postschaffn. (Brake) 173.
— desgl. (Varel) 178.
Ridder 157.
Rieck 21.
Rieckmann 139.
Riedel 48.
Riege 55.
Rieger 200.
Ricken, Geh., Oberbaurat 20.
— Pfarrer 102.
Riekmann 56.
Rieland 98.
Riemenschneider 143, 169, 170.
Riemer, Eis.-Sekr. 151.
— Post-Assist. 175.
Ries 68.
Riesebieter, Ober-Staatsanw. 60, 85.

Digitized by Google

Riesebieter, Postagent 184.
— Telegr.-Leit.-Aufs. 178.
Riesel 196.
Rieskamp 158.
Rietforts 162.
Riff 197.
Rigbers, Polizeiwachtmstr. 31.
— Postschaffn. 176.
Riggert 157.
Rimkus 197.
Ripke 86.
Ripken, Postschaffn. 176.
— Wachtmstr. 57.
Rippen 142, 170.
Risch, Lehrer 97.
— Schöffe 120.
Rischemeyer 156.
Ristedt 148.
Ritter, Aufsichtsdame 53.
— Reg.-Baurat 60, 73.
— Dr., Oberlehrer (Birkenf.) 128.
— Dr., desgl. (Oldenburg) 92.
— Zollmaschinist 196.
Ritterbusch 161.
Robain 155.
Robbers 138.
Robe 36.
Robert 113.
Robinson 120.
Rocsin 186.
Rodenberg 47, 72.
Rodenbrock 100.
Rodermann 168.
Rodiek [1], Eis.-Assist. 154.
— Eis.-Insp. 137.
— [2], desgl. 162.
— Gerichtsschreib. 75.
— Ob.-Schaffn. 163.
— desgl. (Heppens) 101.
— Wachtmstr. 57.
— Wegemstr. 44.
Roesner 188.
Röben [3], Eis.-Assist. 158.
— [4], Eis.-Assist. 154.
— [1], Eis.-Insp. 138.
— [2], desgl. 138.
— [2], desgl. 155.
— [3], Eis.-Ob.-Sekr. 136.
— [1], Lok.-Führer 140.
— [2], desgl. 140.
— Lok.-Oberheizer 142.
— Magazinaufs. 139.
Röben, Oberweichensteller 151.
— [2], Weichenwärter 155.
— Zugführer 163.
Röbke 145.
Röbken, Eis.-Schaffn. 143.
— Zollbetr.-Assist. (Brake) 196.
— desgl. (Nordenham) 197.
— Zugführer 162.
Röbkers 178.
Rödenbeck 163.
Rödiger 172.
Röfer, Gem.-Vorst. 39, 88.
— Oberzollsekr. 194.
Rögener 201.
Röhm, Kommissar 54.
— Oberpostsekr. 175.
Röll 196.
Römer, Lehrerin 128.
— Ob.-Wachtmstr. 55.
— Zollbetr.-Assist. 197.
Rönnecke 116, 117.
Rönnpag 106.
Röpken 142.
Röring 115.
Rösener 103.
Röver, Dr., Seminarlehrer 93.
— Oberstadtsekr. 37.
— Sekr. 111.
Rogge, Bahnwärter 156.
— Div.-Pfarrer a. D. 100.
— Eis.-Insp. 148, 169.
— Eis.-Ob.-Schaffner 153, 170.
— Nachtschutzm. 40.
— Ob.-Postsekr. 175.
— Ob.-Wachtmstr. 57.
— Pfarrer 102.
— Rechn.-Direktor 21, 26.
— Werkst.-Vorst. 139.
Roggemann 193.
Rohde, Direktor 37.
— Just.-Ob.-Sekr. 83, 85.
— Ob.-Stadtsekr. 31, 87.
— Ob.-Steuersekr. 192.
Rohden 101.
Rohlffs 163.
Rohlfs, Ob.-Steuerinsp. 191.
— Postsekr. 173.
— Rangierer 144.
— Zollbetr.-Assist. 196.
Rohr 22.
Rohwald 110.
Rolfes, Bahnagent 159.

Digitized by Google

Rolfes, Stellwerksmstr. 146.
Rolfs, Oberleutnant 58.
— Postagent 183.
v. Römer 96.
Rosales 202.
Rose, Bote 98, 103.
— Lok.-Heizer 142, 146.
— 1, Stationsmstr. 161.
— 2, Stellwerksmstr. 158.
— Wagenmstr. 147.
— 5, Zugführer 163.
Rosemeyer, Lok.-Führer 141.
— Postsekr. 175.
Rosenbohm, Gem.-Vorst. 33, 87.
— Rechn.-Rat 144.
— 3, Techn. Eis.-Ob.-Sekr. 135.
Rosenboom, Eis.-Insp. 146, 170, 171.
— Ob.-Postschaffn. 178.
Rosenow 52, 54, 96, 203.
Rost 35, 70.
Roß 57.
Roßkamp 1, Eis.-Assist. 159.
— Eis.-Ob.-Sekr. 136.
— 2, desgl. 138.
— Postsekr. 178.
— Stellwerksmstr. 145.
Roßmann, Bahnwärter 167.
— 1, desgl. 167.
Roth, Dr., Medizinalrat 52, 53.
— Ob.-Steuersekr. 190.
— Pfarrer (Neuenkirchen) 102.
— desgl. (Oberstein) 129.
— Schöffe (Tiefenstein) 120.
— desgl. (Weiden) 121.
— Strafanst.-Dir. 85, 100.
— Zollinspekt. 195.
Rotmann 95.
Rowedder 107.
Rowold 165.
Rudat 200.
Rude 177.
Rudtke 177.
Rudolph 163.
Rudy, Postschaffn. 173.
— Registrator 40.
Rübesamen 94.
Rübebusch, Holzwärter 73.
— Mittelschullehrerin 97.
— Ob.-Postschaffn. 175.
— Postbetr.-Assist. 175.
— Stellwerksmstr. 148.
Rüder 76, 100.
Rühe 101.
Rümmler 118.
Rühr 186.
Rüschen 137.
Rüscher, Lademstr. 145.
— Landw. 46.
— Lok.-Heizer 142.
Rüstmann 66.
Rütemann 153.
Rüther, Eis.-Ob.-Sekr. 152.
— Obersteuerinspekt. 192.
— Studien-Ass. 92.
— Telegr.-Assist. 177.
Rüthning 60, 93.
Ruesch 109.
Ruge, Eis.-Ob.-Sekr. 147.
— Oberdrucker 138.
— Rechn.-Rat 37.
Ruholl 103.
Ruhstrat, Amtshauptmann 23, 24, 37, 44, 45, 61, 69.
— Rechtsanwalt 90.
Ruhtz 188.
Rump, Ob.-Bahnwärter 165.
— Wagenmstr. 147.
Runge, Laborant 28.
— Lok.-Heizer 143.
— Rangier-Aufs. 146.
— Rechn.-Rat 48.
— Zugführ. 162.
v. Runnen 73.
Runkel 130.
Ruppenthal, Landw. 122.
— Oberwachtmstr. 122.
— Reg.-Ob.-Sekr. 118.
— Ob.-Steuersekr. 199.
— Steuersekr. 199.
Ruschmann 32, 90.
Russelmann 175.
Rust, Hilfsarb. 22.
— Hilfswegewärt. 107.
— Ob.-Postinsp. 171.
— Rechn.-Rat 99, 100.
— Zollbetr.-Sekr. 200.
Ruß 107.
Ruthop 140.

S.

Saar 199.
Saathoff, Bahnh.-Aufs. 170.
— Kassensekr. 133.
— Lademstr. 153.

Digitized by Google

Saathoff, Schaffner 164.
— Stationsmstr. 152.
Saatkamp, Eis.-Insp. 151.
— Lok.-Führer 141.
Sabiel 159.
Sach, Förster 112.
— Hufner 109, 111.
Sachse 141.
Säfken 151.
Sälzer 190.
Sagehorn 41, 89.
Sager, Stat.-Mstr. 159.
— Zugführ. 163.
Sagkob 155.
Salen 104.
Saling 119.
Sander, Eis.-Assist. 159.
— Kanzl.-Sekretär 74.
— Lehrer 28.
— Lok.-Ob.-Heizer 142.
— Ob.-Bahnwärter 167.
— [1], Stellwerksmstr. 157.
Sanders, Eis.-Assist. 151.
— Eis.-Ing. 168.
— Lok.-Führer 141.
— Lok.-Heizer 142.
— Rechn.-Rat 26, 50, 75.
— [1], Stellwerksmstr. 148.
Sandhoff 187.
Sandker, Holzwärter 73.
— Ob.-Postschaffn. 179.
Sandmann, Lok.-Führer 141.
— Strafanst.-Wachtmstr. 86.
Sandstede, Eis.-Insp. 137.
— Rangier-Aufs. 151.
— Rechn.-Direkt. 21.
— Seminarlehrer 93.
— Zugführer 162.
Sandstedt 164.
Sante 18, 20.
Sartorius 91.
Sasse, Lok.-Heizer 142.
— Rang.-Aufs. 144.
Sassen, Landbriefträger 28.
— Schiffskapit. 62.
Sassenberg 58.
Saßen 57.
Säuberlich 141.
Sauer, Hegemstr. 124.
— Pfarrer 129.
Sawallisch 196.
Schaaf 145.
Schaap 85.
Schaare 132.
Schade 96.
Schäfer, Dr., Direktor 94.
— Dr., Landgerichtsrat 126.
— [3], Eis.-Insp. 148.
— Holzwärt. 72.
— Kassendirekt. 136.
— Postbote 190.
— Stationsmstr. 160.
Schäkel 201.
Schärnack 88.
Schätzel, Ob.-Postschaffn. 190.
— Postbote 190.
Schall 94.
Schallopp 96.
Schambach 196.
Schanche 202.
Schank, Oberwachtmstr. 122.
— Postbote 190.
— Postschaffn. 176.
— Schöffe 121.
Schaper 94.
Schappert 189.
Scharbau 108.
Scharf 173.
Schattling 163.
Schauder 95.
Schauenburg, Oberamtsrichter 81, 82.
— Pfarrer 101.
Schauer 150.
Schauerte 198.
Schaus 126.
Scheel 116.
Scheele 58.
Scheelje, Kaufmann 68.
— Ob.-Bahnmstr. 167.
Scheelken, Postschaffn. 180.
— Rechn.-Direkt. 36.
Scheer, Minister 22, 130.
— Ob.-Reg.-Rat 106, 107, 109, 110, 111.
Scheerer 28.
Scheffer, Oberpostsekr. 175.
— Telegr.-Assist. 177.
Scheffler, Wachtmstr. 54.
— Gerichtsvollz.-Anw. 78.
Scheider, Studienrat 99.
— Zollassist. 196.
Scheidt 140.
Scheland 173.
Schellhorn 140.

Digitized by Google

Schellstede, Postschaffn. 182.
— ¹, Techn. Eis.-Ob.-Sekr. 135.
— Techn. Sekr. 47.
Schembs 135.
Schenk, Professor 94.
— Studienrat 95.
Schepelmann 172.
Scheper ², Kaplan 103.
— ¹, Pastor 104.
— Postsekr. 179.
— Postschaffn. 181.
Scherer, Amtsobergeh. 120.
— Bürgermeister 121, 127.
Scheuermann 175.
Scheumer, Lok.-Führ. 141.
— Postschaffn. 172.
Schewe 43, 89.
Schiel 35.
Schich 115.
Schichting 159.
Schier, Schwester 37.
— Standesbeamter 88.
Schierbach 112.
Schierenbeck 175.
Schierling 148.
Schiff 90.
Schild, Staatsanwaltschaftsrat 85.
— Weichenstell. 151.
Schiller 171.
Schilling, Eis.-Sekr. 136.
— Postinsp. 171.
Schilmöller 184.
Schimmelpfennig 131.
Schindler 136
Schipper, Eis.-Insp. 147.
— Landesökonom.-Rat 46.
— Ob.-Schaffn. 163.
— Pfarrer 101.
Schippmann 92.
Schirm 133.
Schirmer 201.
Schirr 142.
Schiwi 189.
Schläfke 113, 114.
Schlaeger 20, 51, 59, 64, 87.
Schleemilch 32, 61, 64.
Schleich 118.
Schleinstein 34.
Schlenz 163.
Schlepper 156.
Schlett 115.
Schley, Reg.-Ob.-Insp. 118, 123.
Schley, Reg.-Ob.-Sekr. 118.
Schlickriede, Lok.-Führ. 141.
— Schaffner a. D. 138.
Schlichting 186.
Schlie 134.
Schliep 174.
Schlodtmann 134, 169.
Schlötelburg, Lok.-Ob.-Heizer 142.
— Rottenauff. 136.
Schlömer 132.
Schloßbauer 120.
Schlothauer 39.
Schlotterbeck 186.
Schlüter, Bahnwärter 165.
— Landger.-Direktor 125.
— Ob.-Postsekr. 186.
— Zollassist. 194.
Schmacker 163.
Schmahlfeldt 164.
Schmeden 54.
Schmedes, beeid. Forstarb. 73.
— Katastergeh. 74.
— Vermess.-Rat 74.
Schmees 181.
Schmelzer 119.
Schmeyer 125.
Schmeyers 25, 26, 74.
Schmidt, Aktuar 126.
— Bügermeister 29, 119, 123, 124, 127.
— Dr., Ob.-Med. 122.
— Dr., Reg.-Rat 134.
— Eis.-Assist. (Cloppenburg) 156.
— desgl. (Schwei) 162.
— Eis.-Ob.-Ing. 135.
— ¹, Eis.-Insp. 138.
— ², desgl. 157.
— Eis.-Schaffn. 151.
— Eis.-Sekr. 136.
— Elementarlehrer 128.
— Erziehungs-Insp. 90.
— Handarbeits-Lehrerin 97.
— Just.-Ob.-Sekr. 126.
— Kapitän 62, 63, 64.
— Lademstr. 146, 170.
— Landesausschuß-Mitgl. 106.
— Landtags-Abg. 19, 30.
— Landw. 46.
— Leutnant 133.
— Lyzeallehrerin 85.
— ¹, Lok.-Führ. 140.
— ², desgl. 141.

Digitized by Google

Schmidt [3], Lok.-Führ. 141.
— Minist.-Amtsgeh. 22.
— Ob.-Assist. 113.
— Ob.-Telegr.-Sekr. 178.
— [1], Ober-Wachtmstr. 56.
— [2], desgl. 57.
— Pfarrer 101.
— Pflegerin 53.
— Postdirektor 178.
— Postinsp. 171.
— Postsekr. 172.
— desgl. 178.
— Postschaffner (Augustfehn) 180.
— desgl. (Neuenburg) 182.
— desgl. (Oberstein) 188.
— desgl. (Rüstringen) 178.
— desgl. (Timmendorferstr.) 188.
— Postgehilfin 189.
— Ratsherr 39.
— Rechn.-Rat 30, 46.
— Schöffe 121.
— Steuerwachtmstr. 193.
— [1], Strafanst.-Ob.-Wachtmstr. 86.
— [2], Hilfsaufs. 86.
— Telegr.-Leit.-Aufs. 182.
— Telegr.-Sekr. (Oldenburg) 177.
— desgl. (Oldenburg) August 177.
— Verw.-Assist. 133.
— [3], Wachtmster 57.
— [2], Weichenwärt. 151.
— [1], Zossassist. 196.
— [2], desgl. 195.
— Zollgrenzangestellter 200.
— Zollsekr. 200.
Schmiedel 147.
Schmitt, Geh. Ob.-Baurat 134, 169.
— Postschaffn. 189.
Schmittner 128.
Schmitz, Konsul 202.
— Kooperator 105.
— Lok.-Führ. 140.
— Lok.-Vorarbeiter 143.
— Postschaffner 189.
— Weichenwärt. 157.
Schnare 153.
Schneidemesser 131.
Schneider, Eis.-Sekr. 151.
— Ersp.-Kass.-Verw. 122.
— Kanzleiassist. 199.
— Kanleisekr. 118.
— Lehrerin 128.
— Lok.-Heizer 142.
Schneider, Postschaffn. 173.
— Postsekr. 188.
— Schöffe (Ekelhausen) 121.
— desgl. (Gerach) 120.
— Staatsanw.-Ob.-Sekr. 114.
— Telegr.-Assist. 173.
— Telegr.-Betr.-Assist. 188.
— Waffenmstr. 57.
— Zollbetr.-Sekr. 200.
Schnelle, Postschaffn. 176.
— Stellwerksmstr. 157.
Schnellrath, Gehilfin 74.
— Verm.-Rat 74.
Schniders 158.
Schnier, Eis.-Ing. 139, 169, 170.
— Holzwärter 73.
Schnitker 135.
Schnittker, Postschaffn. 176.
— Zugführer 162.
Schnoor 113.
Schnötke 42, 83.
Schoormann, Eis.-Schaffn. 155.
— Weichenwärter 150.
Schodde, Ob.-Wachtmstr. 56.
— Strafanst.-Oberwachtmstr. 86.
Scholmann 106.
Schöllhammer 37.
Schömber 143.
Schömer, Landtagsabg. 19, 39.
— Obersekr. 40.
Schönberg 163.
Schönbohn 175.
Schöne 58.
Schönfeldt 115.
Schöning, Aktuar 106.
— Landgerichtssekr. 113.
— Postschaffner 185.
— Postsekr. 186.
Schönthal 176.
Schönweiler, Rangiermstr. 144.
— Verw.-Aktuar 33.
Schöß 106.
Schöwitz, Verw.-Sekr. 132.
— Zollbetr.-Assist. 196.
Schohusen 79, 80.
Scholing 194.
Scholtz 97.
Schomacker 185.
Schomaker 165.
Schomann 198.
Schomburg, Kommissar 57.
— Telegr.-Assist. 174.

Digitized by Google

Schonvogel 72.
Schorg 147.
Schornstein 140.
Schoster 151.
Schott 129.
Schotte 200.
Schrader, Landger.-Direktor 113.
— Lok.-Führer 140.
— Strafanst.-Oberwachtmstr. 86.
Schrage, Lehrer.
— Wagenaufs. 164.
Schramm, Postschaffn. (Ahrensbök) 186
— ², desgl. (Oberstein) (Lüb) 189.
— ¹, desgl. (daselbst) Helmut) 189.
Schrand 162.
Schreiber, Eis.-Schaffn. 146.
— Obersekr. 39.
— Stellwerksmstr. 146.
— Wachtmstr. 55.
Schreier 97.
Schreiter 21.
Schrieber 145.
Schriever 172.
Schröder ², Eis.-Assist. 149.
— ³, desgl. 149.
— ¹, Eis.-Insp. 138.
— desgl. 154.
— ², desgl. 137.
— Eis.-Schaffn. 145.
— Eis.-Sekr. 150.
— Geldzähler 201.
— Gem.-Vorst. 33, 87.
— Kontrollinsp. 68.
— Landtagsabg., Ök.-R. 19, 49, 70.
— ¹, Lok.-Führ. 140.
— ², desgl. 140.
— ³, desgl. 141.
— ⁴, desgl. 141.
— Mittelschullehrer 92.
— Nachtschutzmann 40.
— Ob.-Reg.-Bausekr. 133.
— Ob.-Postschaffn. 173.
— desgl. 182.
— ¹, Ob.-Schaffn. 163.
— desgl. 163.
— Postbetr.-Assist. 175.
— Postsekr. 173.
— Post-Schaffner (Brake) 173.
— desgl. (Cloppenburg) 179.
— desgl. (Edewecht) 181.
— desgl. (Oldenburg) 172.
— Rangier-Aufs. 148.
Schröder, Rechn.-Rat 135.
— Reichstags-Abg. 130.
— Seminarlehrer 93.
— Strandvogt 66.
— Studienrat 95.
— Techn. Ob.-Sekr. 44, 46.
— Telegr.-Geh. 185.
— Telegr.-Sekr. (Oldenburg) 177.
— desgl. (Oldenburg) 177.
— Verw.-Anw. 41.
— Wachtmstr. 56.
— ¹, Weichenwärt. 149.
— Zollbetr.-Ass. (Einswarden) 196.
— desgl. (Nordenham) 197.
— Zollbootsmann 196.
— Zollsupernumerar 194.
— ¹, Zugführer 162.
— ², desgl. 163.
Schrön 36.
Schroeder, Landger.-Direktor 125.
— . Postrat 171.
Schroer, Ob.-Bahnwärter 167.
— Postsekr. 179.
— Rottenmstr. 167.
Schubert, Musiklehrer 93.
— Stellwerksmstr. 157.
— ², Zugführer 163.
Schuch, Landesausch.-Mitgl. 118.
— Schöffe 120.
Schuck 188.
Schüler 77.
Schülzke 143.
Schümann, Eis.-Ob.-Sekr. 137.
— Postschaffn. 186.
Schürmann 42, 89.
Schüßler 49.
Schütt, Ob.-Postmstr. 187.
— Telegr.-Gehilfin 187.
Schütte, Aktuar (Jever) 78.
— desgl. (Vechta) 98.
— ⁵, Eis.-Assist. 159.
— Eis.-Insp. 149.
— desgl. 159.
— desgl. 154.
— Eis.-Sekr. 136.
— desgl. 138.
— Just.-Ob.-Sekr. 76.
— ³, Kommissar 55.
— Lok.-Führ. 140.
— desgl. 141.
— Lok.-Heizer 142.
— Oberdrucker 135.

Digitized by Google

Schütte, Ob.-Weichenwärter 152.
— Pfarrer 100, 203,
— Rektor 97.
— Sekr. 40.
— Staatsbankbuchhalterin 51.
— Stellwerksmstr. 148.
— Studienreferendar 94.
— Vikar 104.
— [4], Wachtmstr. 110.
— Wegebaumstr. 107.
— Weichenwärter 155.
Schütze, Lok.-Führer 141.
— Post-Sekr. 188.
Schug, Reg.-Ob.-Sekr. 118.
— Verwaltungsanw. 188.
Schuldt 188.
Schule 161.
Schuler, Oberstadtsekr. 36, 70.
— Postschaffn. 188.
— Verm.-Rat 123, 125.
Schulginn 144.
Schulte, Pastor 105.
— Postschaffn. 183.
— Winterschuldirektor 27, 50.
— Weichenwärter 144.
— Zugführer 163.
Schultz, Baurat 134.
— Lok.-Führer 141.
— Oberlehrerin 96.
— [1], Oberwachtmstr. 55.
Schultze, Masch.-Insp. 63.
— Oberamtsrichter 77.
— Staatsbank-Obersekr. 51.
Schulz, Amtsobergehilfe 37.
— Bergrat 121.
— Dr., Sekr. 124.
— [1], Eis.-Obersekr. 137.
— [2], desgl. 152.
— Ob.-Bahnwärter 166.
— Ob.-Steuersekr. 199.
— Ob.-Stadtsekr. 36.
— Ob.-Wachtmstr. 56.
— Postsekr. 188.
— Studienrat 94.
— Vizekonsul 202.
— Zollbetr.-Assist. 196.
— Zollbetr.-Sekr. 199.
— Zollsekr. 197.
Schulze, Eis.-Assist. 156.
— Eis.-Ob.-Schaffn. 149.
— Eis.-Sekr. 139 (Werkst.-Verw.)
— desgl. 139 (Hauptmagazin I).
— Leutnant 131.
Schulze, Ob.-Werkmstr. 32
— Postbetr.-Sekr. 178.
— Postschaffn. 179.
— [3], Stellwerksmstr. 152.
— [5], desgl. 147.
— Steuerinsp. 192.
— Zollsekr. 200.
Schumacher, Amtshauptm. 24, 41, 69.
— Drucker 138.
— Geh. Studienrat 95.
— Hauptkassenrendant 21, 99.
— Hufner (junior) 109.
— desgl. (senior) 109.
— [1], Lademstr. 145.
— [2], desgl. 147.
— [3], desgl. 147.
— Lok.-Führer 141.
— Lok.-Heizer 142.
— Obersteuersekr. 191.
— Polizeiwachtmstr. 31.
— Postschaffn. 189.
— Rangier-Aufs. 143.
— [1], Rangiermstr. 155.
— Schaffner 164.
— Standesbeamt. 88.
— [2], Stationsmstr. 150.
— Steuerinsp. 193.
— [1], Strafanst.-Werkmstr. 86.
— [2], Strafanst.-Oberwachtmstr. 86.
— Zollbootsm. 196.
Schunk, Oberpostsekr. 186.
— Pastor 129.
Schuster, Geschäftsführ. 47.
— Postschaffn. 178.
Schute 184.
Schwabach 139.
Schwabe 140.
Schwäbe 70.
Schwanewedel 145.
Schwanicke 198.
Schwantje [1], Stellwerksmstr. 143.
— [2], desgl. 145.
Schwarten 107.
Schwarting, Bahnwärter 165.
— [2], Eis.-Assist. 159.
— Eis.-Insp. 139.
— [2], Eis.-Ob.-Sekr. 153.
— [3], desgl. 137.
— [4], desgl. 162.
— Eis.-Schaffn. 157.
— Erzieh.-Insp. 89.
— Gem.-Vorst. 39, 88.
— Lehrer 97.

Digitized by Google

Schwarting, Lok.-Führer 141.
— Ob.-Bahnmstr. 167.
— Ob.-Postsekr. 175.
— Ob.-Verm.-Dir. 20, 25, 26, 74.
— Pfarrer 90, 100, 101.
— Postassist. 175.
— Post-Sekr. 178.
— Postschaffn. 176.
— Rottenmstr. 167.
— Stellwerksmstr. 145.
— Studienrat 95.
— Telegr.-Sekr. 177.
— Wachtmstr. 57.
— ¹, Wagenaufs. 164.
— ³, desgl. 164.
Schwartz, Justizrat 90.
— Postschaffn. 187.
Schwarz, Eis.-Insp. 156.
— Eis.-Ob.-Ing. 135.
— Jurist. Hilfsarb. 120.
— Kapitän 62, 63, 64.
— Oberzollsekr. 194.
— Schöffe 120.
— Studienrat 91.
Schwarze 182.
Schwebke 197.
Schwecke, Lehrerin 97.
— Oberpostsekr. 175.
— Rangierer 144.
Schweer 152.
Schweers ², Eis.-Assist. 161.
— Bahnwärter 165.
— Eis.-Ober-Schaffn. 145.
— Forstgeh. 73.
— Ministerial-Ob.-Insp. 22.
— Rangier. 144.
— Stellwerksmstr. 148.
— Telegr.-Leit.-Aufs. (Rodenkirch.) 182.
— desgl. (Wildeshausen) 183.
Schwegmann, Eis.-Ob.-Insp. 137, 170.
— Kämmerer 31.
— Studienrat 92.
Schweim 186.
Schweitz 198.
Schwengel 137.
Schwenker 142.
Schwerdtfeger 22, 36.
Schwerin 172.
Schwering, Lok.-Führ. 141.
— Wagenmstr. 157.
Schwertmann 96.
Schwettmann 86.
Schwiedrowski 160.
Schwien 185.
Schwinn, Lok.-Führer 140.
— Schöffe 120.
Schwitzner 179.
Schwoon, Postinsp. 171.
— Postschaffner 174.
— Telegr.-Leit.-Aufs. 174.
— Telegr.-Sekr. (Nordenham) 174.
— desgl. (Oldenburg) 177.
— Zugführer 163.
Scobel 196.
Sebelin, Eis.-Ing. 168.
— Eis.-Insp. 149.
— Lok.-Führ. 140.
— Rechn.-Rat 139.
— Techn. Eis.-Ob.-Sekr. 135.
Sedlack 203.
v. Seebach 173.
Seebode 140.
Seelig 153.
Seelmann 68.
Seemann, Rechn.-Rat 106, 112.
— Strandvogt 66.
Seeverins 150.
Segebade ¹, Oberpostschaffn. 173.
— ², desgl. 173.
— Obersteuersekr. 193.
Segelke 152.
Segelken, Eis.-Insp. 137.
— Postschaffn. 173.
— Weichenstell. 147.
v. Segesser 202.
Segger 34, 59.
v. Seggern, Eis.-Ob.-Sekr. 136.
— Ober-Bahnmstr. 167.
— Oberpostsekr. 175.
— Pflegerin, Frl. 34.
— Telegr.-Direktor 176.
Segerdiek 147.
Seghorn, Bahnh.-Vorst. 151.
— Eis.-Insp. 135.
Sehrt 91.
Seibel 190.
Seibert, Kommissar 122.
— Reg.-Rat 194.
— Schöffe (Eitzweiler) 121.
— desgl. (Mosberg-Richweil.) 121.
— Telegr.-Assistentin 188.
— Telegr.-Betr.-Assistentin 188.
— Telegr.-Sekr. 188.
Seidel 15.
Seidler 102.

Digitized by Google

Seifert 145.
Seitz 52, 64.
Sell, Finanzkasse 199.
— Kanzleisekretär 126.
Sello 60.
Semmler 132.
Seltzer 177.
Severiens [1], Weichenwärt. 152.
— desgl. 166.
Severin 131.
Severins 142.
Sextro Eis.-Schaffn. 158.
— Wagenmstr. 44, 46.
Seyen, Lok.-Heizer 142.
— Rangierer 155.
Seyerle 200.
Sjauken, Postmstr. 181.
— Postsekr. 178.
Sick 186.
Siebels, Insp. 37.
— Postagent 184.
— Postassist. 174.
Sieben 127.
Siebert 198.
Siedenburg, Just.-Ob.-Sekr. 76.
— Lyzeallehrerin 95.
— Mittelschullehrer 92.
— Post-Assist. 172.
— Steuerbetr.-Assist. 192.
Siefke 184.
Siefken, Eis.-Ob.-Insp. 139.
— Rangiermstr. 151.
— Stadtobersekr. 34, 70, 87.
— Steuerbetr.-Assist. 192.
Siegel 121.
Siegler 143.
Siembsen 151.
Siemens 101.
Siemer, beeid. Forstarb. 73.
— [3], Eis.-Aufst. 161.
— Eis.-Ob.-Sekr. 147.
— desgl. 156.
— [1], Kaplan (Lohne) 104.
— desgl. (Augustfehn) 104.
— Kommissiar 57.
— Postschaffner 176.
— Pfarrer 101.
— Rangierer 144.
— Rechn.-Rat 137, 170.
— [2], Stationsmstr. 161.
Siemering 173.
Siemers, Landesökon.-Rat 74.
— Postschaffn. 182.
Siemers, Rangier-Aufs. 147.
— [2], desgl. 147.
— Vermessungsrat 25.
— Zollbetr.-Assist. 198.
Siepermann 67.
Sieverding, Dr., Studienrat 99.
— Obersteuersekr. 191.
— [1], Pastor 104.
— [2], Vikar 104.
Sievers, Achtsmann 109.
— Dr., Landrichter 113.
— Gem.-Vorst., 108.
— Handarbeitslehrerin 96.
— Reg.-Ob.-Sekr. 118, 123.
Siggelkow 140.
Silberberg 36.
Simon, Mittelschullehrer 97.
— Postagent 190.
Simoneit 198.
Sitzius 126, 127.
Slünz 111.
Smidt, Eis.-Ob.-Schaffn. 143.
— Postschaffn. 174.
Smit, Eis.-Betr.-Assist. 149.
— Ob.-Schaffner 163.
Snater 143.
Sobotta 147.
Söfker 139.
Söhl 162.
Söhlmann 193.
Söhnlein 94.
Söker 152.
Söling 96.
Sötekamp 36.
Sohns 124.
Sommer, Hauptm. 131.
— Hilfsprediger 102.
— Oerpostschaffner 175.
— Pastor 104.
— Postagent 184.
— Rangieraufs. 143.
— Standesbeamter 88.
Sonnenberg, Ob.-Schaffner 163.
— Wagenaufs. 165.
Sonntag 198.
Sosath 32, 54.
de Sousa Monteiro Ferreirade de Castro 202.
Spaeth 144.
Späth 128.
Spandau 129.
Spanger 178.
Spanhake, Eis.-Ob.-Sekr. 141.

Digitized by Google

Spanhake, Ober-Zollsekr. 195.
Spanka 141.
Spanuth 95.
Sparenberg 182.
Spark 51.
Sparkuhl, Holzwärter 72.
— Strafanst.-Oberwachtmstr. 86.
— Zollpraktikant 194.
Specht, Lademstr. 153.
— Polizeikomm. 34.
— Post-Assist. 175.
— [1], Stellwerksmstr. 146.
— [2], Weichenwärt. 153.
Speckels, Postbetr.-Assist. 175.
— Rangier-Aufs. 154.
— Stellwerksmstr. 151.
Speckmann, Eis.-Assist. 156.
— Eis.-Sekr. 162.
— Gem.-Vorst. 33, 87.
— Staatsbank-Ob.-Sekr. 51.
— Rechn.-Rat 138.
— Telegr.-Assist. 179.
— Zollbetr.-Assist. 195.
Spenke 164.
Spethmann 107.
Spiekermann, Postsekr. 178.
— Rottenmstr. 165.
— Staatsbank-Ob.-Sekr. 51, 59.
Spies 53.
Spieske 65.
Spille, Lehrer 96.
— [1], Zugführ. 162.
— [2], desgl. 162.
Spindler 119.
Spradau 167.
Spranz 132.
Spreen, Dr. Seminarlehrer 93.
— Lok.-Ob.-Heizer 142.
Sprung 96.
Spundflasche 36.
Staack, Hilfswegewärter 107.
— Postschaffn. 186.
— Postsekr. 185.
Stade 192.
Stärtzenbach 172.
Stahn 162.
Stallkamp, Eis.-Schaffner 145.
— Lok.-Führ. 141.
— Plegerin 53.
Stamereilers 139.
Stamerjohanns 50.
Stamm 150.
Stammer, Altenteiler 116.
Stammer, Eis.-Sekr. 136.
— Hufner 111.
Stampfer 195.
Stanau 113.
Stanislawski 143.
Stapel 58.
Stappenbeck 152.
Stark 19.
Starck 197.
Staschen, Rangiermstr. 143.
— Wagenaufs. 164.
Stauch 125.
Stechmann, Postagent 184.
— Standesbeamt. 87.
Steenbock 106.
Steenhus 155.
Steenken, Dr., Mediz.-Rat 52, 54.
— Rangierer 144.
— Verm.-Rat 74.
— Zugführ. 162.
Steffen, Lok.-Führer 141.
— Oberwachtmstr. 110.
— Post-Assist. 188.
Steffens 200.
Stege 61, 62, 63, 64, 65, 66.
Stegemann 90, 104.
Stehfest 39.
Stehning 139, 169.
Stein, Geh. Ob.-Finanzrat 20, 51.
— Rechn.-Rat 136.
— Stadtgarteninspektor 37.
Steinbach 129.
Steinbrecher, Pol.-Oberwachtmstr. 31.
— Post-Sekr. 185.
Steinecke, Polizeiwachtmstr. 32.
— Zoll-Sekr. 200.
Steiner 164.
Steingruber 86.
Steinkamp 83, 85.
Steinmetz, Telegr.-Assist. 188.
— Telegr.-Geh. 188.
Steinsiek 56.
Stelter [1], Oberbahnmeister 165.
— [2], desgl. 165.
Stemshorn, Eis.-Ob.-Sekr. 146.
— Rechn.-Rat 138.
Stender, Bürgermstr. 120, 127.
— Vorsteher 107.
Stephan 112.
Steppetat 166.
Steyer 113.
Stichternath 164.
Stiegemeyer, Eis.-Assist. 160.

Digitized by Google

Stiegemeyer [3], Eis.-Assist. 149.
— Rottenführ. 167.
Stieglitz 194.
Stier 140.
Stietenroth 110.
Stilkenböhmer, Ob.-Postschaffn. 179.
— Postschaffn. 179.
Stillahn 92.
Stindt [1], Eis.-Assist. 149.
— Lehrer 97.
— Pfleger 53.
— [2], Weichenstell. 149.
Stock 126.
Stockmann, Oberweichenwärt. 157.
— Schaffner 164.
Stöhner, Weichenwärter 158.
— Zahlmstr. 132.
Stölting 101.
Stössel 94.
Stöver, Bauführ. 44, 46.
— Bote 40.
— Eis.-Ob.-Ing. 135.
— Oberdrucker 135.
— Oberpostmstr. 179.
— Pfarrer 101.
— Pol.-Kommiss. 37.
— Postassist. 173.
— Postsekr. 172.
— Postschaffn. (Karl) 176.
— desgl. (Otto) 176.
— Reg.-Rat 134.
— Techn. Eis.-Ob.-Sekr. 139.
— Wegemstr. 44.
— [1], Zugführ. 162.
— [2], desgl. 162.
— [3], desgl. 163.
— [2], Weichenwärter 155.
Stoffers 144.
Stoll, Rangierauss. 155.
— Wachtmstr. 122.
Stolle, Eis.-Assist. 160.
— Eis.-Ob.-Insp. 137.
— Gem.-Vorst. 41.
— Gerichtsvollz. 84.
— [2], Hilfsauss. 58.
— Just.-Sekr. 83.
— Just.-Wachtmstr. 75.
— Lehrerin 98.
— Lok.-Heizer 142.
— [1], Ob.-Wachtmstr. 55.
— [2], desgl. 56.
— Postinsp. 174.
— Rektor 97.
Stolle [1], Strafanst.-Oberwachtmstr. 86.
— Strandvogt 66.
— Studienrat 92.
— Telegr.-Assist. 177.
— Vorschullehrerin 95.
— Weichenwärter 166.
Stolte 115.
Stolting 21.
Stolze 158.
Stork 32.
Storkebaum 91, 92.
Stotz, Leutnant 131.
— Pfarrer 101.
Stoy 96.
Strackerjan [1], Lok.-Heizer 142.
— [2], desgl. 142.
Strahlmann 52.
Stramann 163.
Straszewski 171.
Stratmann, Bahnh.-Vorst. 155.
— Eis.-Ob.-Sekr. 161.
— Zollbetr.-Assist. 196.
Streb 195.
Strecker 157.
Streckmann 107.
Stremmel 171.
Strenge, Lok.-Führ. 140.
— Zollrat 194.
Strenger 132.
Strerath 132.
Striepling, Wachtmstr. 55.
— Zollassist. 195.
— Zollbetr.-Assist. 197.
Strodthoff 148.
Strohm, Rektor 27.
— Schöffe 121.
Stromann 151.
Strube 92.
Struck 98.
Strudthoff 97.
Struß, Ministerialoberinsp. 22.
— Sekr. 50.
— Weichenwärt. 149.
Struthoff, Diätar 133.
— Katastergeh. 74.
Strube 86.
Stubbe [2], Oberweichensteller 153.
— [1], Stationsmstr. 161.
Stubenrauch 144.
Stuber 74.
Stührenberg 97.
Stührmann 178.
Stümper 184.

Digitized by Google

Stuke 83.
Stukenberg, Dr., 94.
— Kreisschulrat 91.
Stukenborg, Gem.-Vorst. 42, 89.
— Oberamtsrichter 77.
Stulken, Anstaltspfleger 53.
— Postschaffner 176.
Stumborg 182.
Sturm 128.
Subrock 153.
Suckau 202.
Sudendorf 42.
Südbeck 198.
Sünderbruch 143.
Sünderhauf 163.
Süfens 179.
Süttmann 104.
Suffrian 95.
Suhr [1], Eis.-Insp. 149.
— Eis.-Ob.-Sekr. 152.
— Lok.-Führ. 140.
— [6], Lok.-Heizer 143.
— Ministerialoberinsp. 22.
— Postgehilfin 187.
Suhren, Eis.-Ober-Ing. 165.
— Lehrer 94.
— Vakanzprediger 101.
Suhrkamp 34, 78.
Sunder 132.
Sundermann 158.
Supe 196.
Surack 149.
Surborg 133.
Suschka 142.
Sustrate 146.
Sutor 141.
Suwalski 173.
Suxdorf 107.
Suykers 177.
Svenson 19.
Swoboda [1], Lok.-Führer 141.
— [2], desgl. 141.
— Schaffner 164.
Shassen, Lok.-Führer 140.
— Postagent 183.
— Zollsekr. 197.
Shre 128.
Sztark 202.
Szczodrowski 197.

T.

Tabeling, Gem.-Vorst. 42, 89.
— Stellwerksmstr. 156.
Tabke, Eis.-Assist. 156.
— Eis.-Insp. 153.
Tabken, Gem.-Vorst. 41, 89.
— Holzwärter 72.
— Postschaffner 182.
Tackenberg 158.
Taddicken 163.
Tadken 33.
Tädgenhorst 156.
Taffe 27, 28.
Tamm, Förster 112.
— Postbetriebsassist. 186.
Tammen 158.
Tammling 171.
Tanklage 57.
Tantzen, Gem.-Vorst. 38.
— Landm. 70.
— Landtags-Abg. 19, 23, 49.
— (Heering) Ministerpräsident 19. 130.
— Reg.-Rat 23, 29, 33, 68, 203.
Tanzen, Bahnwärter 167.
— Post-Sekr. 173.
Taphorn, Fabrikant 68.
— Oberstadtsekr. 36.
Tapken, Gem.-Vorst. 33, 87.
— Lok.-Heizer 142.
Tapkenhinrichs 153.
Tappehorn, 160.
Tappenbeck 19, 53, 59, 91.
Tappert 164.
Taroni 117.
Tasch, Postbote 189.
— Schöffe 121.
Tatsch 189.
Tatje, Rangierauff. 155.
— Rangiermstr. 155.
Taubert 173.
Tebbe 136, 169, 170.
Tebben 95.
Techau 109.
Techel 198.
Tecklenburg 164.
Teerkorn 101.
Tegtmeyer 140, 170.
Teichmann 171.
Teifel 197.
Tellmann 179.
Temme 151.
Tempelmann 144.
Tenge 75, 99.
Tese, Hilfsaufseher 86.
— Pastor 105.

Digitized by Google

Tepe, Postagent 183.
— Postschaffner 181.
Teping 98.
Terborg 180.
Tervern 192.
Teschewitz 85.
Tesenfitz 19.
Tesnau 112.
Teuber 141.
Tews, Oberzollinsp. 194.
— Postschaffner 186.
v. d. Tharen 158.
Thätner 106, 107, 108.
Theil 174.
Theile 86.
Theilen, Amtsobergeh. (Vechta) 41.
— Amtsoberwachtmst. (Westerstede) 33, 77.
— Bahnh.-Vorst. 153.
— Eis.-Assist. 149.
— Eis.-Insp. 134.
— Eis.-Ob.-Sekr. 144.
— [8], desgl. 152.
— Lok.-Heizer 142.
— Oberzollsekr. 194.
— [2], Ober-Weichenwärt. 152.
— Postschaffn. (Edewecht) 181.
— desgl. (Varel)178.
— Reg.-Ob.-Sekr. 118.
— Verw.-Anw.
Theilken 164.
Theilmann 148.
Theis 133.
Themann 160.
Theuring 115.
Thewke 141.
Thie, Eis.-Assist. 160.
— Hilfsauff. 58.
Thiedeke 141.
Thieden 145, 169.
Thiel, Wagenauff. 164.
— Zugführer 162.
Thieling 46.
Thiem, Lok.-Führer 141.
— Zollbetr.-Assist. 200.
Thiemann, Dr. 92.
— Telegr.-Direktor 177.
Thien, Eis.-Assist. (Friesythe) 161.
— desgl. (Lohne) 161.
— Lok.-Heizer 142.
— Pfarrer 100.
— Rottenmstr. 167.
Thies, Oberbahnmstr. 168.
Thies, Ober-Postsekr. 171.
— Postbote 190.
— Zollbetr.-Assist. 196.
Thieschäfer 176.
Thiessen 187.
Thießen 140.
Thobe, Kaplan 104.
— Postschaffn. 179.
Thoben, Eis.-Ober-Sekr. 138.
— Ober-Postschaffn. 179.
— Postagent 183.
— Standesbeamter 89.
— [1], Weichenwärt. 149.
— [2], desgl. 159.
Thode 187.
Thöben 157.
Thöle 179.
Thölke 57.
Thörner 98.
Thole, Kaplan 194.
— Lok.-Führ. 141.
— Postschaffn. (Bernhard) 181.
— desgl. (Josef) 181.
— Staatsbank-Obersekr. 51.
Tholema 162.
Tholen, Oberpostschaffn. 179.
— Postschaffn. (Oldenburg) 176.
— desgl. (Stollhamm) 182.
Tholey 188.
Thomann 53.
Thomas, Eis.-Ober-Sekr. 143.
— Oberpostschaffn. 189.
— Postassist. 189.
— Postschaffner 186.
— Vermess.-Rat 118, 123, 125.
Thomaschewsky 200.
Thome, Dr., Studienrat 98.
— Lehrer 128.
Thoms, beeid. Forstarb. 73.
— Studienrat 95.
Thomes 117.
Thomsen, Geh. Ober-Reg.-R. 130.
— Zugführ. 162.
Thorade, Pfarrer (Bardewisch) 102.
— desgl. (Langwarden) 101.
Thormählen, Katastergeh. 74.
— Rangiermstr. 144.
— Registr.-Assist. 53.
— Rendant 53.
— Zollassist. 194.
Thrunke 153.
Thul 128.
Thunemann, Eis.-Ober-Sekr. 154.

Digitized by Google

Thunemann, Stellwerksmstr. 151.
Thurstan 202.
Thut 189.
Thye, Gem.-Vorst. 38.
— Hausmann 46.
Thyen, Bürgermstr. 38, 67.
— Oberpostschaffn. 181.
— Postschaffner 182.
— Vizekonsul 202.
Thyselius 202.
Tjaden, Poliz.-Wächt. 35.
— Lehrer 97.
Tjardes 164.
Tjarders 163.
Tiaden 35.
Tiarks, Eis.-Ob.-Ing. 165.
— Gem.-Vorst. 36. 88.
— Lagermstr. 85.
— Lok.-Führ. 141.
— Oberamtsrichter 78, 79.
— Pfarrer 102.
— Strandvogt 65.
— Wachtmstr. 55.
Tiedemann 96.
Tiedge, Gem.-Vorst. 108.
— Landmann 116.
Tiedmers [1], Stellwerksmstr. 143.
— [2], desgl. 152.
Tieke 143.
Tiekelmann 113.
Tiemann, Lademstr. 153.
— Lok.-Heizer 142.
— Eis.-Ob.-Sekr. 152.
— Ober-Weichenwärt. 148.
— Reg.-Obersekr. 41.
— Standesbeamter 89.
Tietgens 115.
Tietjen, Direktor 93.
— Eis.-Insp. 138.
Tietsche 141.
Tilcher 22.
Tilemann 91, 99, 100.
Tillack 141.
Timm, Katast.-Assist. 112.
— Ober-Steuersekr.. 199.
Timme 145.
Timmen 106, 115, 117.
Timmermann, Lok.-Führ. 141.
— Schaffner 164.
— Telegr.-Sekr. 177.
— Zugführ. 163.
Timpe, Gasbrenner 86.
— Gefängnisoberinsp. 86.
Timpe, Stellwerksmstr. 147, 170.
— Steuerinsp. 192.
Timpner, Magistr.-Geh. 34.
— Rangiermstr. 151.
Tischendorf 150.
Tleyer 107.
Toben 174.
Többe 177.
Töbelmann, Buchführer 40.
— Eis.-Ob.-Sekr. 145.
Töben, Bahnwärt. 167.
— Ober-Postschaffner 180.
Töbje-Diers 159.
Tödt 116.
Toel 177.
Toelstede 153.
Töllner, Aktuar 113.
— Amtstierarzt 53.
— Pfarrer 100.
Tönjes, Gerichtsvollz. 76.
— Hilfsaufs. 86.
— Postschaffn. 182.
— Schaffner 164.
— Stellwerksmstr. 153.
— Telegr.-Leit.-Aufs. 173.
— [3], Zugführer 163.
Tönnies 89.
Tönniessen 101.
Töpken, Eis.-Insp. 161.
— Eis.-Ober-Sekr. 146.
— Kleinhandelsbeamter 67, 204.
— Oberwachtmstr. 56.
— Pfarrer 101.
Toepper 142.
Tohlen 167.
Tonn 172.
Torres 201.
Tramann 55.
Tramm, Postinsp. 172.
— Techn. Rev. 50.
Trapp 185.
Traurich 129.
Trautsch 158.
Treibs 128.
Treiß 20, 25.
Treitz 190.
Tremmel 130.
Trentepohl 102, 203.
Trenntmann 168.
Trepkau 109.
Treptow 147.
Trieantaphylides 202.
Trierweiler 189.

Digitized by Google

Trienen 177.
Trieſt 132.
Trüb 94.
Trüper 196.
Truu 177.
Trumpf, Eiſ.-Aſſiſt. 157.
— [1], Rottenführ. 166.
— [2], desgl. 168.
Türkis 122.
Tumbrägel 99.
Tyedmers, Poſtagent 183.
— Rechn.-Rat 191.
Tzſchuke 178.

U.

Übel 120.
Uden 21.
Uehlken, Eiſ.-Aſſiſt. 160.
— Wagenauſſ. 164.
Uhlken 137.
Uffenbrink 148.
Uhlhorn, Gem.-Vorſt. 33, 87.
— Ober-Weichenwärt. 149.
— Rechn.-Direkt. 22.
— Rechtsanwalt 90.
Uhlmann 98.
Ukena, Eiſ.-Betr.-Aſſiſt. 151.
— Eiſ.-Inſp. 143.
— Lok.-Führ. 141.
Ulbers, Gem.-Vorſt. 38.
— Landw. 46.
Ulfers, Bahnh.-Vorſt. 156.
— Oberſtadtſekr. 36.
Ulffers 64, 65, 151.
Ulken 164.
Ulland 137.
Ulpts 141.
Ulrich 23.
Ulrichs, Lademſtr. 154.
— Schaffner 164.
Ungar 137.
Unkelbach 19.
v. Unruh 132.
Unverfehrt 174.
Uptmoor, Kaplan 105.
— Strafanſt.-Hilfsauſſ. 86.
Urban 141.
Uſter 51.
Utermark 113.
Uteſch 107, 108, 109.
Uther 113.

V.

Vaegler 186.
Vagelpohl 41.
Vahl 51.
Vahle, Bur.-Vorſt. 48.
— Ober-Steuerſekr. 192.
Vahrenkamp, Lademſtr. 157.
— Zugführer 162.
Valentiner 64.
Varelmann, Poſtagent 183.
— Standesbeamter 89.
— Studienrat 99.
Varnhorn, Hilfsauſſ. 86.
— Stationsmſtr. 160.
Varwig 175.
Vavrecka 203.
Veeck 119, 120, 122.
ter Veen 191.
Velden 189.
Velez 202.
Veltin 130.
Verwold 172.
Veſpermann 173.
Veſting 141.
Vetter 35.
Vetterlein 86.
Vick 172.
Victoriano Ruiz Quiros Dr. 202.
Vieira 201.
Vierke 171.
Vieth, Eiſ.-Schaffner 150.
— Weichenwärter 150.
Vietig 116, 117.
Vinnen 201.
Vißſcher 196.
Vitters 164.
Voboril 142.
Vocke 197.
Vögel 164.
Vögler 55.
Vörſter 157.
Voet [1], Oberpoſtſchaffn. 181.
— [2], desgl. 181.
Vogel, Eiſ.-Inſp. 143.
— Oberpoſtſekr. 179.
— Poliz.-Wachtmſtr. 34.
— Wachtmſtr. 56.
— Zollbetr.-Aſſiſt. 198.
— Zugführer 162.
Vogelpohl 151.
Vogelſang, Eichmeiſter 27.
— Eiſ.-Aſſiſt. 150.
— Ob.-Schaffner 163.

Digitized by Google

Vogelsang, Obersekr. 39.
— Oberzollsekr. 194.
— Strafanst.-Insp. 85.
— Schaffner 164.
Voges 133.
Vogt, Postagent 190.
— Postschaffn. (Birk.-Neubr.) 190.
— desgl. (Oldenburg) 176.
— desgl. (Oberstein) 189.
— Rangiermstr. 154.
— Rottenaufs. 160.
— [1], desgl. 168.
— Schaffner 164.
— Studienrat 115.
— Telegr.-Leit.-Aufs. 180.
Vogts 162.
Vohlken, Eis.-Assist. 150.
— Rangier-Aufs. 154.
Voigt, Eis.-Ober-Schaffn. 151.
— Eis.-Sekr. 139.
— Lok.-Ober-Heizer 142.
— Lok.-Heizer 138.
— Postsekr. 174.
— Rechn.-Rat 26.
— Standesbeamter 27, 108.
— Weichenwärt. 148.
— [2], Stellwerksmstr. 151.
Voigts 92.
Volkers 101.
Vollers, Gem.-Vorst. 41, 89.
— Postagent 183.
— Telegr.-Assist. 177.
Vollmer 32.
Vondran 162.
Vormoor [1], Strafanst.-Aufs. 86.
— [2], Strafanst.-Werkmstr. 58.
Vornhusen, Oberpostschaffn. 179.
— desgl. 179.
Vortmann 167.
Vorwerk, Kaplan 104.
— Zugführer 162.
Voß, Eis.-Insp. 157.
— Gem.-Vorst. 106, 107.
— Ober-Schaffn. 163.
— Oberwachtmstr. 57.
— Oberzollsekr. 197.
— Postschaffn. 176.
— Rangier-Aufs. 148.
— Telegr.-Leit.-Aufs. 178.
— Verw.-Sekr. 133.
Voß-Zietz 106.
Voßenkämpfer 173.
Voßgrau 112.
Vostehn 177.
Vouilliéme 96.
de Vries, Eis.-Ober-Sekr. 138.
— [1], Lok.-Führer 140.
— [2], desgl. 141.
— Telegr.-Betr.-Assist. 177.
— Zugführer 162.
v. d. Vring 92.

W.

Wachenhausen 172.
Wachtendorf [2], Eis.-Assist. 154.
— [3], desgl. 160.
— [4], desgl. 159.
— Kanzlei-Assist. 167.
— Postagent 183.
— Postschaffn. 181.
— Rendant 40.
— Standesbeamter 88, 90.
— [1], Stellwerksmstr. 143.
Wack 188.
Wacker 135.
Waechter 96.
Wagenfeld, Oberwachtmstr. 110.
— Polizeiwachtmstr. 31.
Wagenschein 91.
Wagner, Dr., Professor 128.
— Eis.-Insp. 152.
— Steuerassist. 199.
— Telegr.-Betr.-Assistentin 185.
— Vors. 123.
Wahl, Postbote 190.
— Postschaffn. (Oberstein) 188.
— desgl. (Idar) 189.
v. Wahlde 53, 54.
Waldhausen 102.
de Wall 194.
Walljes 51.
Walter, Eis.-Amtm. 138.
— Eis.-Sekr. 147.
Walther 47.
Wandersleb 97.
Wanninger 189.
Wantke 54, 57.
Warner 163.
Warnken 144.
Warnking 42, 89.
Warns, Eis.-Sekr. 138.
— Rangierer 153.
— Schreiber 54.
Warntjen, Postschaffn. 178.
— Rektor 96.
Warntjes 146.

Digitized by Google

Warrelmann, Oberschaffn. 163.
— Oberwachtmstr. 56.
— Schaffner 164.
Wasser 128.
Wassenberg 53.
Wasserberg, Eis.-Schaffner 143.
— Postschaffner 176.
Watzke 145.
Weber, Amtsoberwachtmstr. 120.
— Eis.-Ing. 139.
— Hilfswegewärter 107.
— Just.-Ober-Sekr. 127.
— Ob.-Reg.-Rat 19, 23, 30, 46, 50, 59, 61.
— Stadtingenieur 32.
Wecker 106.
Weddi 183.
Wedemeyer, Gem.-Vorst. 39, 68, 88.
— Schaffner 164.
Wedler 94.
Weerda, 35, 87.
Weers, Postschaffn. 173.
— Stellwerksmstr. 145.
Wefer, Rektor 96.
— Vermess.-Ob.-Sekr. 74.
Wege 192.
Wegener, Seminar-Oberlehrer 58.
— Telegr.-Sekr. 177.
— Zollsekr. 197.
Wegert 187.
Weghoff [1], Oberpostschaffn. 182.
— [2], Postschaffn. 182.
Wegmann, Rangierer 144.
— Reg.-Rat 20, 26 70, 203.
Wegner 200.
Wehage 125.
Wehde 116.
Wehlau, Gem.-Vorst. 27,
— Mag.-Assist. 31.
— Rangier-Aufs. 152.
Wehler 21.
Wehmhoff 104.
Wehmig 104.
Wehrmann 108.
Weinhardt 131.
Weichert 147.
Weidemann, Standesbeamter 108.
— Ob.-Steuersekr. 199.
Weider [1], Amtsoberwachtmstr. 121.
— Forstanwärt. 124.
— [2], Hilfsbote 121.
Weidhüner 97.
Weigand 130.
Weihhusen 197.
Weiland 190.
Weiler, Geldzähler 201.
— Postinsp. 188.
Weinberg 25, 30, 50, 75.
Weinrich, Schaffner 164.
— Strafanst.-Oberwachtmstr. 86.
Weis 189.
Weise 73.
Weißbach 137.
Weißenfels 133,
Weitz 166.
Weitzel 129.
Wellbrock, Eis.-Ober-Sekr. 135.
— Studienassessor 128.
Weller 36.
Wellern 177.
Wellmann, Bahnh.-Vorst. 156.
— Zollbetr.-Assist. 197.
Welsch 189.
Wemken, Postschaffn. 176.
— Telegr.-Betr.-Assist. 179.
Wemmie, Amtsobergehilfe 39, 81.
— Bahnh.-Vorst. 157, 183.
— Eis.-Insp. 162, 169.
Wemmje 95.
Wempe, Kanzleisekr. 194.
— Kommissar 55.
— Pastor 103, 104.
— Studienrat 98.
— Studienreferendar 92.
Wempen 159.
Wenck 113.
Wendelborn, Gem.-Vorst. 108.
— Privatmann 116.
Wendhausen 140.
Wendland, Postschaffn. 174.
— Postsekr. 186.
Wendt, Eis.-Assist. 158.
— Konsul 202.
— Polizeiwachtmstr. 40.
— Schaffner 164.
Wendte 168.
Wenke, Bahnwärter 165.
— Lademstr. 145.
— Postschaffner 172.
— Stellwerksmstr. 157.
— [2], desgl. 148.
— Wegemstr. 44.
— Werkführer 135.
Wenkebach 140.
Wennekamp 143.
Wennholz 55.

Digitized by Google

Wenninga 142.
Wenthe 32.
Wenz 154.
Werber 131.
Werneken 152.
Werner, Geschäftsführ. 47.
— Kirchenrat 129.
— Polizeiwachtmstr. 31.
Wernig 189.
Wernicke 127.
Wernken 50.
Wesselmann, Postbetr.-Assist. 175.
— Zollwachtmstr. 195.
Wesemann 181.
Wessel, Rangiermst. 144.
— Wachtmstr. 110.
Wesselmann 184.
Wessels, Eis.-Ob.-Schaffn. 150.
— Eis.-Ob.-Sekr. 137.
— Oberpostsekr. 180.
— Rangiermstr. 157.
— Ratsherr 31.
— [4], Stellwerksmstr. 144.
— Zollassist. 196.
— Zugführer 163.
Westen 163.
Westendorf 48.
Westerburg, Dr., Studienrat 115.
— [1], Wagenaufseher 164.
— [2], desgl. 164.
Westerhoff [3], Kaplan 103.
— [2], desgl. 104.
— Ober-Schaffner 163.
— Postsekr. 173.
Westerholt 147.
Westerkamp 104.
Westermann 157.
Westing 136.
Westphal, Gem.-Vorst. 108.
— Hufner 116.
— Oberpostschaffn. 187.
Weßels, Eis.-Assist. 147.
— [3], Stellwerksmstr. 147.
Weßner 19.
Wetekam 200.
Wetterhoff 202.
Wettmann 126.
Wetzel 32.
Wewer 47.
Wex 114.
Weyand, Landtags-Abg. 19, 118, 119, 121.
— Katasterassist. 28, 125.
Weyen [1], Lok-Führer 141.
— [2], desgl. 141.
Weyer 171.
Weyers 21.
Weyh 175.
Weyhe 176.
Weyrauch 200.
Wichelmann 90.
Wichmann [2], Amtsgehilfe 148.
— [1], Bahnh.-Vorst. 148.
— [2], desgl. 152.
— Direktor 32.
— Eis.-Insp. 135.
— Eis.-Sekr. 145.
— Eis.-Ober-Sekr. 148.
— Gem.-Vorst. 41.
— Landtags-Abg. 19.
— Lok.-Führ. 140.
— Magistr.-Mitgl. 42.
— Pfleger 53.
— Postsekr. 187.
— Rangierer 144.
— Reg.-Ober-Sekr. 33.
— Reg.-Sekr. 21.
— Stationsmstr. 161.
— [3], Stellwerksmstr. 143.
— Telegr.-Assist. 177.
— Telegr.-Betr.-Assist. 177.
von Wicht 177.
Wickop 198.
Wiechmann [1], Amtsobergehilfe 138.
— Eis.-Ober-Sekr. 154.
— Postschaffn. 176.
— Schleusenmstr. 64.
— [5], Stellwerksmstr. 145.
— Zugführer 162.
Wieckmann 100
Wieczoreck 142.
Wiefrig 181.
Wiegand 68.
Wiegmann 127.
Wiehe, Eis.-Schaffner 158.
— Lademstr. 158.
— Schaffner 164.
Wiehl 197.
Wieker, Obersteuersekr. 193.
— Zollbetr.-Assist. 194.
Wiekoff 143.
Wiemann 164.
Wiemken, Eis.-Ober-Sekr. 149.
— Gefängnisassist. 40.
— Marktvogt 32.
— Oberbuchhalter 191.

Digitized by Google

Wiemken, Steuerinsp. 192.
Wienekamp 163.
Wienecke 94.
Wienken, Postsekr. 179.
— Wegemstr. 44.
— ¹, Zugführer 163.
Wiepken 179.
Wies 157.
Wiese, Geschäftsführer 32.
— Oberamtsrichter 82
— Werkf. 140.
Wiesel 90, 102.
Wieting, Holzwärter 72.
— Magistr.-Mitgl. 38.
— Ober-Postschaffn. 175.
— Postschaffn. (Delmenhorst) 173.
— desgl. (Diedrich) 176.
— Reg.-Ob.-Sekr. (Butjad.) 37.
— desgl. (Delmenhorst) 40.
— Vizekonsul 201.
— Zugführer 162.
Wigger 93.
Wilcken 139, 169, 171.
Wilczura 144.
Wild, Just.-Aktuar 126.
— Landesausch.-Mitgl. 119.
— Zollsekr. 200.
Wilde, Rechtsanwalt 128.
— Staatsanwaltschaftsrat 85.
Wildermann 140.
Wilhelm, Postsekr. 188.
— Schöffe 120.
— Wachtmstr. 56.
Wilhelms 151.
Wilke, Ingenieur 65.
— Lok.-Heizer 142.
— Rechn.-Rat 22, 60.
— Wegebaumeister 107.
Wilken, Bahnagent 153.
— Gem.-Vorst. 35, 49, 59, 70, 87
— Hauswart 60.
— Holzwärter 73.
— Hufner 109, 111.
— Ober-Bahnmstr. 136.
— Ober-Postsekr. 174.
— Oberpostschaffn. 180.
— Postschaffner 174.
— Rangiermstr 143.
— ¹, Strafanst.-Werkmstr. 86.
— ², desgl. Oberwachtmstr. 86.
— Weichenstell. 150.
Wilkens, Eis.-Insp. 137.
— Handarb.-Lehrerin 96.
Wilkens, Kirchenrat 100, 102.
— Lok.-Führer 140.
— ¹, Stellwerksmstr. 147.
— ², desgl. 147.
Wilkoewitz 195.
Wille, Justizoberwachtmstr. 35.
— Ober-Weichenwärter 158.
— Polizeiwachtmstr. 31.
— Wachtmstr. 35.
Willen 164.
Willenvorg, Hilfsaufs. 58.
— Landtags-Abg. 19.
— Postschaffner 181.
— Staatsbankinsp. 51.
— Stellwerksmstr. 147.
Willenbring 197.
Willers, Dr., Amtshauptm. 24, 42, 69.
— Dr., Medizinalrat 52, 53, 54.
— Dr., Professor 92.
— Eis-Insp. 138.
— Ober-Telegr.-Sekr. 177.
— Oberwachtmstr. 56.
— Postsekr. 174.
— Standesbeamter 87.
Willert 107, 111.
Willms, Amtshauptm. 24, 38, 44, 45, 62, 69.
— Lademstr. 155.
— Postagent 184.
— Reg.-Präs. 106, 107.
— Zugführer 162.
Willrich, Eis.-Ober-Schaffn. 163.
— Ober-Postschaffn. 188.
Wilms, Eis.-Insp. 147.
— Lehrer 97.
— Wachtmstr. 56.
Wilmes 181.
Wilters 174.
Wimberg 181.
Winderlich 93.
Wingbermühle 41.
Winkelseth 173.
Winkler, Postschaffn. 182.
— Schaffner 164.
— Zollsekr. 200.
Winter, Eis.-Insp. 158.
— Eis.-Ober-Sekr. 151.
— Wachtmstr. (Birkenfeld) 122.
— desgl. (Sande) 55.
Winterboer 166.
Wintermann, Inspekt. 54.
— Lok.-Führer 140.
— Telegr.-Insp. 177.

Digitized by Google

Wippermann 164.
Wierthgen 86.
Wirtjes 164.
Wischeropp 149.
Wischmeyer 140.
Wisser, Postsekr. 185.
— Rechtsanwalt 90.
Wißig 100.
Wißmann 164.
Witt, Hilfswegewärter 107.
— Hufner 116.
— Lehrer 96.
— Lok.-Führer 141.
— Postbote 187.
— Professor 95.
— Standesbeamter 108.
de Witt 166.
Witte, Eis.-Betr.-Assist. 149.
— Eis.-Ober-Sekr. 160.
— Kontrollinsp. 68.
— Ob.-Bahnwärter 165.
— Oberpostschaffn 176.
— Oberschulrat 91.
— Polizeiwachtmstr. 32.
— Postschaffn. (J. H.) 173.
— desgl. (Ernst) 173.
— desgl. (August) 176.
— Postsekr. 175.
— Staatsanwaltschafsrat 85.
— Strafanst.-Oberwachtmstr. 58.
— Stellwerksmstr. 152.
— Steuersekr. 193.
— Zollinsp. 195.
— Zollsekr. 194.
— Zollsupernumerar 194.
Wittefeld [1], Rangiermstr. 157.
— [2], desgl. 148.
Wittern, Oberpostsekr. 187.
— Ratsherr 108.
Witthauer, Dr., Landger.-Rat 75.
— Oberamtsricht. 109, 113, 114, 116
Witthöft 108.
Wittholt, Rechn.-Rat 138
— Techn Sachverständiger 50.
Wittje 166, 170.
Wittkorn 176.
Wittmann 188.
Wittorf 96.
Wittrock, Oberpostschaffn. 181.
— Postsekr. 180.
Witzel 134.
Wlodek 202.
Wöbcken, Pfarrer (Elsfleth) 102.
Wöbcken, Pfarrer (Sillenstede) 101.
Wöbken 147.
Wöbker 163.
Wöhler, Katastergeh. 74.
— Lok.-Oberheizer 142
— Zollassist. 196.
— Zollsekr. 195.
Wöhrmann, Eis.-Insp. 143.
— Hilfsauss. 86.
— Lok.-Führer 140.
— Stationsmstr. 158.
Wöltjen 33.
Wördemann 164
Wörtmann 181.
v. d. Wöste 142.
Woge 30, 75.
Wohlers, Eis.-Assist. 159.
— Wagenmstr. 145.
Wohlert 48, 53.
Wohlfast 198.
Wohlschläger 134, 169, 170.
Wohltmann 148.
Wolf, Zeichenlehrer 115.
— Lok.-Oberheizer 142.
— Schaffner 164.
— Verw.-Sekr. 133.
Wolff, Eis.-Ober-Sekr. 157.
— [1], Hilfsgendarm 122.
— [1], Lok.-Führer 140.
— [2], desgl. 140.
— Ober-Bahnwärter 167.
— Postsekr. 179.
— Präsidialsekr. 113.
— Polizeiwachtmster. 32.
— Studienrat 128.
Wolgast 32.
Wolken 35.
Wollmer 122.
Wollring 95.
Wolter, Eis.-Ober-Insp. 151.
— Telegr.-Werkmstr. 172.
Woltereck 145.
Wolters 131.
Wooge 174.
Wopolt 175.
Wragge, Eis.-Ing. 168.
— Postschaffn. 176.
— Postsekr. 175.
Wrees mann, Gem.-Vorst. 43, 89.
— Magistr.-Mitgl. 43, 46, 48.
— Oberamtsrichter 84.
Wrede 139.
Wriedt 187.

Digitized by Google

Wübbenhorst, Erzieh.-Insp. 89.
— Postschaffn. 174.
— Verm.-Anw. 74.
— Werkf. 140.
— Zugführ. 162.
Würdemann, Amtsrentmstr. 38.
— ², Lok.-Heizer 142.
— ¹, Lok.-Oberheizer 142.
— Ob.-Wachtmstr. 110.
— Postschaffn. 176.
— Rangierer 144.
Wüstefeld, Eis.-Ing. 167.
— Lok.-Führer 141.
Wulf, Dr., Seminarlehrer 93.
— ², Eis.-Assist. 151.
— ³, desgl. 154.
— Eis.-Schaffner 155.
— desgl. 164.
— Lok.-Führer 141.
Wulfers 73.
Wulfert 137.
Wulff, Gem.-Vorst. 35, 87.
— Kand. d. höh. Lehramts 95.
— Stadtaktuar 107.
Wullenkord 34.
Wunderlich 51.
Wunderling 174.
Wyrembeck 179.

Z.

Zabel 134.
Zahn ¹, Oberschaffner 163.
— ², Schaffner 164.
Zander 140.
Zange, Eis.-Insp. 138.
— Eis.-Ob.-Sekr. 137.
Zastrow 22.
v. Zastrow, Lehrerin 96.
— Telegr.-Assist. 177.
Zeeck 74.
Zehntmair 19.
Zeidler, Ob.-Reg.-Rat 19, 46, 50, 91.
— Reg.-Rat 106, 203.
— Zollbetr.-Assist. 198.
Zeiske 97.
Zeller 129.
Zelmer 197.
Zerhusen, Dr., Ob.-Amtsr. 83, 98, 103.
— Ger.-Assess. a. D. 193.
— Pastor 103.
Zetzmann 141.
Zeutschel 96.
Ziege 80, 81.
Zieger 97.
Zielezniak 40.
Ziemer 199.
Ziese 181.
Ziesemer, Landessynod.-Mitgl. 116.
— Postinsp. 174.
Zietz, Pastor 116, 117.
— Postbote 186.
Zill 161.
Zimmer, Obergeldzähler 201.
— Postassist. 178.
— Schöffe 121.
Zimmermann, Bahnwärt. 166.
— Eis.-Ob.-Sekr. 153.
— Landtags-Abg. 36.
— Lok.-Führer 141.
— Postsekr. (Eutin) 185.
— desgl. (Rüstringen) 178.
— Reg.-Rat 29, 118, 119, 122, 123, 124.
— Zugführ. 162.
Zimpelmann 156.
Zinßer 128.
Zinzow 116, 117.
Zipp 19.
Zitterich ³, Eis.-Assist. 157.
— Holzwärter 72.
— Lok.-Führer 141.
— Oberweichensteller 156.
Zitzner 141.
Zöllner 124.
Zörgiebel 130.
Zopf 128.
Zorn 118.
Zohöne 103.
Zuck 121.
Zumbrägel 184.
Zurborg 183.
Zuske 196.
Zwanziger, Dr. 34.
Zwerg 174.
Zwetsch, Oberamtsrichter 124, 127, 129.
— Ob.-Postschaffn. 189.
— Post-Betr.-Assist. 190.
— Postschaffn. 189.
— Postbote 189.
Zwick 181.
Zwiener 86.

Digitized by Google

III.

Statistischer Teil.

Digitized by Google

1. Fläche und Bevölkerung.

Lfd. Nr.	Verwaltungsbezirk	Fläche in qkm	Ortsanwesende Bevölkerung am 8. Oktober 1919			Auf 1 qkm kommen Einwohner	Religionsbekenntnis *) am 1. Dezember 1910			
			männl.	weibl.	zusammen		Evangelische	Katholische	Juden	Bekenner anderer Religionen
1	2	3	4	5	6	7	8	9	10	11
1	Stadtgemeinde Oldenburg	11,48	14 738	17 803	32 541	2835	27 331	2 457	219	235
2	Amt Oldenburg	600,55	23 264	24 058	47 322	79	42 048	2 661	58	232
3	Amt Westerstede	451,77	12 186	12 730	24 916	55	22 085	282	31	286
4	Stadtgemeinde Varel	8,50	4 202	4 278	8 480	998	6 025	388	68	90
5	Amt Varel	373,99	10 740	11 442	22 182	59	19 688	126	1	27
6	Stadtgemeinde Jever	20,73	2 856	3 270	6 126	296	5 445	141	188	21
7	Amt Jever	333,44	10 794	11 271	22 065	66	18 863	388	14	6
8	Stadtgemeinde Rüstringen	22,79	26 746	26 389	53 135	2331	43 079	3 884	105	524
9	Amt Butjadingen	243,08	11 756	12 244	24 000	99	22 318	903	19	143
10	Amt Brake	225,97	9 012	9 811	18 823	83	19 016	267	33	50
11	Amt Elsfleth	259,43	6 373	6 996	13 369	52	13 909	97	19	25
12	Stadtgemeinde Delmenhorst . . .	19,56	10 185	11 693	21 878	1119	15 290	6 810	124	292
13	Amt Delmenhorst	300,73	10 579	11 138	21 717	72	21 145	329	10	57
14	Amt Wildeshausen	367,18	5 900	5 942	11 842	32	8 881	1 180	16	16
15	Amt Vechta	759,75	21 164	22 265	43 429	57	2 740	37 195	12	2
16	Amt Cloppenburg	854,59	16 998	17 338	34 336	40	942	29 018	31	2
17	Amt Friesoythe	531,09	7 452	7 822	15 274	29	2 309	10 963	2	85
18	Landesteil Oldenburg	5 384,63	204 945	216 490	421 435	78	291 114	97 089	950	2093
19	Landesteil Lübeck	541,66	21 476	23 974	45 450	84	40 442	811	15	32
20	Landesteil Birkenfeld	502,83	24 585	26 678	51 263	102	40 094	9 608	560	234
21	Freistaat Oldenburg	6 429,12	251 006	267 142	518 148	81	371 650	107 508	1525	2359

*) Das Religionsbekenntnis ist nach 1910 nicht mehr erfragt worden.

Digitized by Google

2. Berufliche Gliederung nach der Zählung vom 12. Juni 1907.

Lfd. Nr.	Berufsabteilung	Landesteil			Freistaat	Landesteil			Freistaat
		Oldenburg	Lübeck	Birkenfeld		Oldenburg	Lübeck	Birkenfeld	
1	2	3	4	5	6	7	8	9	10
		Berufszugehörige insgesamt				Erwerbstätige im Hauptberuf			
1	A. Landwirtschaft, Gärtnerei und Tierzucht, Forstwirtschaft und Fischerei	144 715	14 250	14 799	173 764	67 520	6 391	8 124	82 035
2	B. Bergbau, Hüttenwesen, Industrie u. Bauwesen	126 235	12 674	24 999	163 908	49 327	4 861	8 956	63 144
3	C. Handel und Verkehr	44 393	6 774	4 550	55 717	15 868	2 861	1 599	20 328
4	D. Häusliche Dienste, Lohnarbeit wechselnder Art	3 382	1 111	273	4 766	2 105	559	180	2 844
5	E. Militär, Hof-, bürgerlicher und kirchlicher Dienst, freie Berufsarten	19 515	1 865	1 563	22 943	9 518	727	615	10 860
6	F. Ohne Beruf und Berufsangabe	22 095	5 038	2 020	29 153	15 164	3 344	1 330	19 838
	Zusammen	360 335	41 712	48 204	450 251	159 502	18 743	20 804	199 049
		Von 100 der Gesamtbevölkerung gehören zu nebenstehender Berufsabteilung				Von 100 Erwerbstätigen im Hauptberuf gehören zu nebenstehender Berufsabteilung			
7	A. Landwirtschaft, Gärtnerei und Tierzucht, Forstwirtschaft und Fischerei	40,2	34,2	30,7	38,6	42,3	34,1	39,0	41,2
8	B. Bergbau, Hüttenwesen, Industrie u. Bauwesen	35,0	30,4	51,9	36,4	30,9	25,9	43,0	31,7
9	C. Handel und Verkehr	12,3	16,2	9,4	12,4	10,0	15,3	7,7	10,2
10	D. Häusliche Dienste, Lohnarbeit wechselnder Art	1,0	2,7	0,6	1,0	1,3	3,0	0,9	1,4
11	E. Militär, Hof-, bürgerlicher und kirchlicher Dienst, freie Berufsarten	5,4	4,5	3,2	5,1	6,0	3,9	3,0	5,5
12	F. Ohne Beruf und Berufsangabe	6,1	12,0	4,2	6,5	9,5	17,8	6,4	10,0

Digitized by Google

3. Übersicht über die Bewegung der Bevölkerung

Lfd. Nr.	Landesteil	Jahr	Zahl der Eheschließungen	Zahl der Lebendgeborene								
				eheliche			uneheliche			überhaupt		
				männlich	weiblich	zusammen	männlich	weiblich	zusammen	männlich	weiblich	zusammen
1	2	3	4	5	3	7	8	9	10	11	12	13
1	Oldenburg	1919	4833	4395	4158	8 553	346	337	683	4741	4495	9 236
2		1918	1932	3032	2823	5 855	325	276	601	3357	3099	6 456
3		1917	1559	3189	2952	6 141	278	231	509	3467	3183	6 650
4		1916	1470	3679	3454	7 133	271	259	530	3950	3713	7 663
5		1915	1511	4691	4673	9 364	343	329	672	5034	5002	10 036
6		1914	3012	6157	5887	12 044	366	349	715	6523	6236	12 759
7	Lübeck	1919	561	418	382	800	60	46	106	478	428	906
8		1918	219	233	241	474	50	41	91	283	282	565
9		1917	152	270	229	499	35	45	80	305	274	579
10		1916	148	267	236	503	42	37	79	309	273	582
11		1915	166	364	376	740	61	69	130	425	445	870
12		1914	292	573	542	1 115	94	85	179	667	627	1 294
13	Birkenfeld	1919	713	548	473	1 021	27	23	50	575	496	1 071
14		1918	222	362	348	710	15	20	35	377	368	745
15		1917	205	356	341	697	20	23	43	376	364	740
16		1916	128	349	408	757	15	16	31	364	424	788
17		1915	173	605	450	1 055	39	33	72	644	483	1 127
18		1914	297	734	671	1 405	33	40	73	767	711	1 478
19	Freistaat	1919	6107	5361	5013	10 374	433	406	839	5794	5419	11 213
20	im ganzen	1918	2373	3627	3412	7 039	390	337	727	4017	3749	7 766
21		1917	1916	3815	3522	7 337	333	299	632	4148	3821	7 969
22		1916	1746	4295	4098	8 393	328	312	640	4623	4410	9 033
23		1915	1850	5660	5499	11 159	443	431	874	6103	5930	12 033
24		1914	3601	7464	7100	14 564	493	474	967	7957	7574	15 531

Digitized by Google

in den Jahren 1914—1919.

Geborenen												Zahl der Gestorbenen (einschl. der Totgeborenen)		
Totgeborene									Im ganzen					
eheliche			uneheliche			überhaupt								
männlich	weiblich	zusammen	männlich	weiblich	zusammen	männlich	weiblich	zusammen	männlich	weiblich	zusammen	männlich	weiblich	zusammen
14	15	16	17	18	19	20	21	22	23	24	25	26	27	28
121	114	235	16	13	29	137	127	264	4878	4622	9 500	3087	3045	6 132
103	81	184	16	10	26	119	91	210	3476	3190	6 666	6345	3470	9 815
91	67	158	9	10	19	100	77	177	3567	3260	6 827	5189	3037	8 226
98	99	197	7	10	17	105	109	214	4055	3822	7 877	4948	2675	7 623
152	114	266	12	14	26	164	128	292	5198	5130	10 328	5977	2694	8 671
150	130	280	14	6	20	164	136	300	6687	6372	13 059	4397	2839	7 236
11	10	21	1	4	5	12	14	26	490	442	932	303	317	620
9	6	15	—	4	4	9	10	19	292	292	584	627	372	999
4	5	9	2	2	4	6	7	13	311	281	592	577	315	892
8	7	15	2	2	4	10	9	19	319	282	601	597	279	876
12	12	24	1	4	5	13	16	29	438	461	899	649	335	984
13	16	29	3	2	5	16	18	34	683	645	1 328	470	316	786
22	6	28	—	1	1	22	7	29	597	503	1 100	406	353	759
9	12	21	2	—	2	11	12	23	388	380	768	824	496	1 320
14	12	26	3	4	7	17	16	33	393	380	773	554	378	932
17	11	28	1	—	1	18	11	29	382	435	817	582	388	970
14	14	28	2	—	2	16	14	30	660	497	1 157	810	308	1 118
24	15	39	3	2	5	27	17	44	794	728	1 522	578	362	940
154	130	284	17	18	35	171	148	319	5965	5567	11 532	3796	3715	7 511
121	99	220	18	14	32	139	113	252	4156	3862	8 018	7796	4338	12 134
109	84	193	14	16	30	123	100	223	4271	3921	8 192	6320	3730	10 050
123	117	240	10	12	22	133	129	262	4756	4539	9 295	6127	3342	9 469
178	140	318	15	18	33	193	158	351	6296	6088	12 384	7436	3337	10 773
187	161	348	20	10	30	207	171	378	8164	7745	15 909	5445	3517	8 962

Digitized by Google

4. Verhältniszahlen zur Bewegung der Bevölkerung bis 1919.

Auf je 1000 Einwohner kamen

Jahr	Eheschließungen im Landesteil				Lebendgeborene im Landesteil			
	Oldenburg	Lübeck	Birkenfeld	Freistaat Oldenburg	Oldenburg	Lübeck	Birkenfeld	Freistaat Oldenburg
1890	7,7	7,9	7,7	7,7	32,1	32,9	33,4	32,3
1900	8,5	7,9	9,5	8,6	34,7	32,5	35,6	34,6
1905	7,9	7,4	8,9	8,0	33,5	31,4	32,9	33,3
1910	7,4	7,2	8,4	7,5	31,5	29,2	32,6	31,4
1919	11,5	12,3	13,9	11,8	21,9	19,9	20,9	21,6

Auf je 1000 Einwohner kamen

Jahr	Gestorbene (ohne Totgeborene) im Landesteil				Mehr Geborene als Gestorbene im Landesteil			
	Oldenburg	Lübeck	Birkenfeld	Freistaat Oldenburg	Oldenburg	Lübeck	Birkenfeld	Freistaat Oldenburg
1890	19,8	20,2	24,4	20,4	12,3	12,7	9,0	11,9
1900	19,5	19,0	20,3	19,5	15,2	13,5	15,3	15,1
1905	16,4	19,2	16,3	16,6	17,1	12,2	16,6	16,7
1910	13,8	15,3	16,8	14,2	17,7	13,9	15,8	17,2
1919	13,9	13,1	14,2	13,9	8,0	6,9	6,7	7,8

Digitized by Google

5. Uebersicht über die Bewegung der Bevölkerung im Jahre 1919 (nach kleineren Verwaltungsbezirken).

Verwaltungsbezirk	Zahl der				
	Eheschließungen	Geborenen (einschl. der Totgeborenen)	Totgeborenen	Gestorbenen (einschl. der Totgeborenen)	Sterbefälle im ersten Lebensjahre (ausschl. Totgeborene)
1	2	3	4	5	6
Stadtgemeinde Oldenburg	341	1 168	34	765	54
Amt Oldenburg	581	811	22	603	95
Amt Westerstede	282	574	21	344	45
Stadtgemeinde Varel	88	138	7	160	23
Amt Varel	265	482	13	242	49
Stadtgemeinde Jever	83	112	2	143	24
Amt Jever	243	476	14	291	47
Stadtgemeinde Rüstringen	727	1 268	20	511	137
Amt Butjadingen	262	525	19	279	43
Amt Brake	251	358	15	286	40
Amt Elsfleth	169	237	2	178	27
Stadtgemeinde Delmenhorst	292	530	17	354	52
Amt Delmenhorst	264	399	14	266	38
Amt Wildeshausen	100	187	4	183	21
Amt Vechta	363	977	27	681	80
Amt Cloppenburg	342	823	18	596	92
Amt Friesoythe	180	435	15	250	46
Landesteil Oldenburg zusammen	4833	9 500	264	6132	913
Landesteil Lübeck	561	932	26	620	96
Landesteil Birkenfeld	713	1 100	29	759	79
Freistaat zusammen	6107	11 532	319	7511	1088

Digitized by Google

6. Eheschließungen und Ehescheidungen im Jahre 1919 (Freistaat).

a) Alter der Eheschließenden.

Lfd. Nr.	Alter des Mannes in Jahren	Alter der Frau in Jahren									darunter	
		unter 20	20 bis unter 25	25 bis unter 30	30 bis unter 35	35 bis unter 40	40 bis unter 50	50 bis unter 60	60 und darüber	zusammen	verwitwet	geschieden
1	2	3	4	5	6	7	8	9	10	11	12	13
1	unter 20	8	25	2	—	—	—	—	—	35	—	—
2	20 bis unter 25	130	805	202	28	9	2	—	—	1176	2	1
3	25 „ „ 30	77	1097	902	157	22	4	—	—	2259	34	3
4	30 „ „ 35	14	379	642	241	49	12	—	—	1337	84	13
5	35 „ „ 40	5	103	249	155	55	21	2	—	590	121	21
6	40 „ „ 50	2	60	137	147	101	84	7	—	538	261	16
7	50 „ „ 60	—	4	14	22	23	53	20	—	136	94	9
8	60 und darüber	—	—	1	4	2	17	7	5	36	29	2
9	Zusammen	236	2473	2149	754	261	193	36	5	6107	625	65
	Darunter:											
10	verwitwet	—	43	252	257	125	116	32	3	828	—	—
11	geschieden	—	3	6	22	11	16	1	1	60	—	—

b) Bisheriger Familienstand der Eheschließenden.

Lfd. Nr.	Bisheriger Familienstand des Mannes	Bisheriger Familienstand der Frau		
		ledig	verwitwet	geschieden
1	2	3	4	5
1	ledig	4836	549	32
2	verwitwet	347	256	22
3	geschieden	36	23	6

c) Das Religionsbekenntnis der Eheschließenden.

Lfd. Nr.	Bekenntnis des Mannes	Bekenntnis der Frau				
		Evangelisch	Römisch-Katholisch	Anderes christliches Bekenntnis	Israelitisch	Sonstiges und unbestimmtes oder nicht angegebenes
1	2	3	4	5	6	7
1	Evangelisch	4547	169	3	1	3
2	Römisch-Katholisch	291	1050	—	1	—
3	Anderes christliches Bekenntnis	3	—	14	—	—
4	Israelitisch	2	—	—	10	—
5	Sonstiges und unbestimmtes oder nicht angegebenes . .	11	1	—	—	1

Digitized by Google

d) Ehescheidungen.

Lfd. Nr.	Landesteil	Zahl der Ehescheidungen überhaupt	Ehescheidungsgründe				
			Ehebruch	Böswillige Verlassung	Verletzung der ehelichen Pflichten usw.	Geisteskrankheit	Sonstige und unbekannte
1	2	3	4	5	6	7	8
1	Oldenburg .	102	65	6	29	1	1
2	Lübeck . . .	5	3	—	1	1	—
3	Birkenfeld .	—	—	—	—	—	—
4	Freistaat . .	107	68	6	30	2	1

7. Sterbefälle im Jahre 1919 (Freistaat).

a) Die Gestorbenen (ohne die Totgeborenen) nach Geschlecht, Alter und Familienstand.

Lfd. Nr.	Alter	überhaupt *)		Davon waren							
				ledig		verheiratet		verwitwet		geschieden	
		m.	w.	m.	w.	m.	w.	m.	w.	m.	w.
1	2	3	4	5	6	7	8	9	10	11	12
1	Unter 1 Jahr . .	645	443	645	443	—	—	—	—	—	—
2	1 bis unter 2 Jahre	103	78	103	78	—	—	—	—	—	—
3	2 „ „ 5 „	132	126	132	126	—	—	—	—	—	—
4	5 „ „ 10 „	128	135	128	135	—	—	—	—	—	—
5	10 „ „ 15 „	88	89	88	89	—	—	—	—	—	—
6	15 „ „ 20 „	182	165	182	164	—	1	—	—	—	—
7	20 „ „ 30 „	288	308	251	192	35	104	2	12	—	—
8	30 „ „ 40 „	240	255	75	49	159	187	5	19	1	—
9	40 „ „ 50 „	221	211	40	23	163	158	15	30	3	—
10	50 „ „ 60 „	298	321	35	43	233	214	30	63	—	1
11	60 „ „ 70 „	490	472	47	48	324	193	116	230	3	1
12	70 und darüber . .	788	964	58	83	307	165	422	713	1	3
		3603	3567	1784	1473	1221	1022	590	1067	8	5

*) Außer feindlichen Kriegsgefangenen.

Digitized by Google

b) Die Ursachen der Sterbefälle

Lfd. Nr.	Todesursachen	0 bis 1	1 bis 5	5 bis 15
		Zahl		
1	2	3	4	5
1	Angeborene Lebensschwäche und Bildungsfehler im 1. Lebensjahre	*)16 179	—	—
2	Altersschwäche (über 60 Jahre)	—	—	—
3a	Kindbettfieber	—	—	—
3b	Andere Folgen der Geburt (Fehlgeburt) oder des Kindbetts	—	--	—
4	Scharlach	1	5	4
5	Masern und Röteln	4	6	2
6	Diphtherie und Krupp	15	38	35
7	Keuchhusten	5	5	2
8	Typhus	—	—	1
9	Übertragbare Tierkrankheiten			
	darunter:			
	Tollwut	—	—	—
	Milzbrand	—	—	—
	Rotz	—	—	—
	Trichinose	—	—	—
10a	Rose (Erysipel)	2	—	—
10b	Andere Wundinfektionskrankheiten	2	1	6
11a	Tuberkulose der Lungen (Lungenschwindsucht)	3	1	14
11b	Tuberkulose anderer Organe	1	3	6
11c	Akute allgemeine Miliartuberkulose	—	—	—
12	Lungenentzündung (Pneumonie)	58	42	17
13	Influenza	20	34	33
14	Andere übertragbare Krankheiten	2	—	1
	darunter:			
	Pocken	—	—	—
	Fleckfieber	—	—	—

*) Zahl der Fälle nach Ablauf des ersten Lebensmonats.

Digitized by Google

nach Geschlecht und Alter.

Alter in Jahren														
15 bis 30	30 bis 60	60 bis 70	70 und mehr	unbek.	zusammen	0 bis 1	1 bis 5	5 bis 15	15 bis 30	30 bis 60	60 bis 70	70 und mehr	unbek.	zusammen

der Gestorbenen in den einzelnen Altersklassen an den nebenstehenden Todesursachen

männlich						weiblich								
6	7	8	9	10	11	12	13	14	15	16	17	18	19	20
						*) 12								
—	—	—	—	—	195	133	—	—	—	—	—	—	—	125
—	—	53	482	—	535	—	—	—	—	—	82	632	—	714
—	—	—	—	—	—	—	—	—	13	12	—	—	—	25
—	—	—	—	—	—	—	—	—	6	16	—	—	—	22
6	—	—	—	—	16	—	1	—	—	—	—	—	—	1
—	—	—	—	—	12	1	7	3	—	—	—	—	—	11
8	3	—	—	—	99	15	19	36	10	5	—	—	—	85
—	—	—	—	—	12	13	6	2	—	—	—	—	—	21
2	1	—	—	—	4	—	—	—	2	3	—	—	—	5
—	—	—	—	—	—	—	—	—	—	—	—	—	—	—
—	—	—	—	—	—	—	—	—	—	—	—	—	—	—
—	—	—	—	—	—	—	—	—	—	—	—	—	—	—
—	—	—	—	—	—	—	—	—	—	—	—	—	—	—
1	2	1	2	—	8	3	—	—	—	5	1	2	—	11
7	17	8	—	—	41	1	2	5	11	11	2	2	—	34
140	156	33	6	—	353	—	4	27	156	138	19	4	—	348
8	21	3	—	—	42	1	5	8	11	10	3	1	—	39
—	2	—	—	—	2	—	—	—	1	2	—	—	—	3
42	70	49	40	—	318	38	35	28	43	70	42	48	—	304
59	61	43	22	—	272	19	35	39	81	81	61	36	—	352
5	3	1	—	—	12	1	1	—	—	3	1	—	—	6
—	—	—	—	—	—	—	—	—	—	—	—	—	—	—
1	—	—	—	—	1	—	—	—	—	—	—	—	—	—

Digitized by Google

b) Die Ursachen der Sterbefälle

Lfd. Nr.	Todesursachen	0 bis 1	1 bis 5	5 bis 15
		Zahl		
1	2	3	4	5
	Ruhr	—	—	—
	Genickstarre	—	—	1
	Venerische Krankheiten	2	—	--
	Sonstige Krankheiten	—	—	—
15	Krankheiten der Atmungsorgane (ausschl. 6, 7, 11, 12, 13, 20)	40	24	12
16	Krankheiten der Kreislaufsorgane (Herz usw.)	33	4	15
17a	Gehirnschlag	16	1	—
17b	Andere Krankheiten des Nervensystems	8	17	25
18a	Magen- und Darmkatarrh, Brechdurchfall	155	27	2
18b	Andere Krankheiten der Verdauungsorgane (ausschl. 11b, 18c, 20)	8	5	3
18c	Blinddarmentzündung, Perityphlitis (Appendicitis)	—	1	—
19	Krankheiten der Harn- und Geschlechtsorgane (ausschl. 3, 11b, 20 und der venerischen Krankheiten)	2	2	4
20a	Krebs	—	—	1
20b	Andere Neubildungen	—	—	—
21a	Selbstmord	—	—	1
21b	Mord und Totschlag sowie Hinrichtung	1	—	—
21c	Verunglückung oder sonstige gewaltsame Einwirkung	3	15	22
22	Andere benannte Ursachen	61	4	9
23	Unbekannte Ursache	10	—	1
	Gesamtzahl der Gestorbenen (ohne Totgeborene)	645	235	216

Digitized by Google

nach Geschlecht und Alter. (Fortsetzung.)

Alter in Jahren														
15 bis 30	30 bis 60	60 bis 70	70 und mehr	unbek.	zusammen	0 bis 1	1 bis 5	5 bis 15	15 bis 30	30 bis 60	60 bis 70	70 und mehr	unbek.	zusammen
der Gestorbenen in den einzelnen Altersklassen an den nebenstehenden Todesursachen														
männlich						weiblich								
6	7	8	9	10	11	12	13	14	15	16	17	18	19	20
2	3	1	—	—	6	—	—	—	—	1	1	—	—	2
—	—	—	—	—	1	—	1	—	—	1	—	—	—	2
—	—	—	—	—	2	1	—	—	—	1	—	—	—	2
2	—	—	—	—	2	—	—	—	—	—	—	—	—	—
37	66	46	18	—	243	30	14	15	37	58	35	21	—	210
19	73	70	68	—	282	24	11	12	19	81	66	62	—	275
5	21	35	60	—	138	9	3	1	—	32	41	68	—	154
19	33	9	1	—	112	7	23	29	21	24	8	6	—	118
3	15	6	10	—	218	102	10	6	2	11	7	8	—	146
13	23	14	5	—	71	4	2	—	11	35	20	11	—	83
3	5	—	1	—	10	—	1	—	6	7	1	—	—	15
6	26	13	12	—	65	1	—	1	10	31	8	6	—	57
2	56	67	35	—	161	—	—	—	3	73	51	29	—	156
—	2	1	—	—	3	—	—	1	1	5	2	3	—	12
8	28	6	7	—	50	—	—	—	7	15	1	—	—	23
1	1	—	—	—	3	—	—	1	—	2	1	—	—	4
61	48	10	7	—	166	8	11	4	14	17	2	1	—	57
13	25	20	12	—	144	32	12	6	6	40	18	23	—	137
2	1	2	—	—	16	9	2	—	2	—	—	1	—	14
470	759	490	788	—	3603	443	204	224	473	787	472	964	—	3567

Digitized by Google

8. Die Säuglingssterblichkeit

Landesteil

Jahre	Zahl der Lebendgeborenen				Im ersten Lebensjahre starben					
	Knaben		Mädchen		Knaben		Mädchen		Kinder überhaupt	
	ehelich	unehelich	ehelich	unehelich	ehelich	unehelich	ehelich	unehelich	ehelich	unehelich
1	2	3	4	5	6	7	8	9	10	11
1913	6123	369	5798	340	658	71	480	59	1138	130
1914	6157	366	58-7	349	727	87	589	73	1316	160
1915	4691	343	4673	329	626	70	489	58	1115	128
1916	3679	271	3454	259	399	55	358	33	757	88
1917	3189	278	2952	231	381	50	283	36	664	86
1918	3032	325	28?3	276	318	61	265	37	583	98
1919	4395	346	4158	337	452	83	327	51	779	134
										Landesteil
1913	577	74	524	61	84	32	71	21	155	53
1914	573	94	542	85	104	33	66	31	170	64
1915	364	61	376	69	56	26	62	13	118	39
1916	267	42	236	37	37	13	23	7	60	20
1917	270	35	229	45	50	7	23	14	73	21
1918	233	50	241	41	33	12	26	10	59	22
1919	418	60	382	46	38	17	32	9	70	26
										Landesteil
1913	787	30	718	36	54	3	59	5	113	8
1914	734	33	671	40	66	9	54	6	120	15
1915	605	39	450	33	67	6	40	4	107	10
1916	349	15	408	16	51	6	40	3	91	9
1917	356	20	341	23	33	4	26	6	59	10
1918	362	15	348	20	36	1	38	3	74	4
1919	548	27	473	23	50	5	22	2	72	7
										Freistaat
1913	7487	473	7040	437	796	106	610	85	1406	191
1914	7464	493	7100	474	897	129	709	110	1606	239
1915	5660	443	5499	431	749	102	591	75	1340	177
1916	4295	328	4098	312	487	74	421	43	908	117
1917	3815	333	3522	299	464	61	332	56	796	117
1918	3627	390	3412	337	387	74	329	50	716	124
1919	5361	433	5013	406	540	105	381	62	921	167

Digitized by Google

1913—1919.

Oldenburg.

Von 100 lebendgeborenen ehelichen			Von 100 lebendgeborenen unehelichen			Von 100 lebendgeborenen (ehelichen und unehelichen)		
Knaben	Mädchen	Kindern überhaupt	Knaben	Mädchen	Kindern überhaupt	Knaben	Mädchen	Kindern überhaupt
starben im ersten Lebensjahre			starben im ersten Lebensjahre			starben im ersten Lebensjahre		
12	13	14	15	16	17	18	19	20
10,8	8,3	9,5	19,2	17,4	18,3	11,2	8,8	10,0
11,9	10,0	10,9	23,8	20,9	22,4	12,5	10,8	11,6
13,3	10,5	11,9	20,4	17,6	19,0	13,8	10,7	12,3
10,8	10,4	10,6	20,3	12,7	16,6	11,5	10,5	11,0
11,9	9,7	10,8	18,0	15,6	16,9	12,4	10,0	11,3
10,5	9,4	9,9	18,8	13,4	16,3	11,3	9,7	10,5
10,3	7,9	9,1	24,0	15,1	19,6	11,3	8,4	9,9
Lübeck.								
14,6	13,5	14,1	43,2	34,4	39,2	17,8	15,7	16,8
18,2	12,2	15,2	35,1	36,5	35,8	20,5	15,5	18,1
15,4	16,5	15,9	42,6	18,8	30,0	19,3	16,9	18,0
13,9	9,7	11,9	31,0	18,9	25,3	16,2	11,0	13,7
18,5	10,0	14,6	20,0	31,1	26,3	18,7	13,5	16,1
14,2	10,8	12,4	24,0	24,4	24,2	15,9	12,8	14,3
9,1	8,4	8,8	28,3	19,6	24,5	11,5	9,6	10,6
Birkenfeld.								
6,8	8,2	7,5	10,0	13,9	12,1	7,0	8,5	7,7
9,0	8,0	8,5	27,3	15,0	20,5	9,8	8,4	9,1
11,1	8,9	10,1	15,4	12,1	13,9	11,3	9,1	10,4
14,6	9,8	12,0	40,0	18,8	29,0	15,7	10,1	12,7
9,2	7,6	8,5	20,0	26,1	23,3	9,8	8,8	9,3
9,9	10,9	10,4	6,7	15,0	11,4	9,8	11,1	10,5
9,1	4,7	7,1	18,5	8,7	14,0	9,6	4,8	7,4
Oldenburg.								
10,6	8,7	9,7	22,4	19,5	21,0	11,3	9,3	10,4
12,0	10,0	11,0	26,2	23,2	24,6	12,9	10,8	11,9
13,2	10,7	12,0	23,0	17,4	20,3	13,9	11,2	12,6
11,3	10,3	10,8	22,6	13,8	18,3	12,1	10,5	11,3
12,2	9,4	10,8	18,3	18,7	18,5	12,7	10,2	11,5
10,7	9,6	10,0	19,0	14,8	17,1	11,5	10,1	10,8
10,1	7,6	8,9	24,2	15,3	19,9	11,1	8,2	9,7

Digitized by Google

9. Die Säuglingssterblichkeit nach

Landesteil

Es starben im

Jahre	Geschlecht	Januar		Februar		März		April		Mai		Juni	
		absolut	%	absolut	%	absolut	%	absolut	%	absolut	%	absolut	%
1908—13	männlich	372	7,8	406	8,6	433	9,1	426	9,0	380	8,0	388	8,2
	weiblich	332	9,0	304	8,3	348	9,5	269	7,3	306	8,3	272	7,5
	zusammen	704	8,4	710	8,4	781	9,3	695	8,3	686	8,1	660	7,8
1914—19	männlich	321	9,7	346	10,5	346	10,5	253	7,6	238	7,2	250	7,5
	weiblich	251	9,7	232	8,9	271	10,3	235	9,0	199	7,7	177	6,8
	zusammen	572	9,7	578	9,8	617	10,4	488	8,3	437	7,4	427	7,2
													Landesteil
1908—13	männlich	62	8,5	62	8,5	51	7,0	49	6,8	63	8,7	61	8,4
	weiblich	52	9,4	51	9,2	48	8,6	44	7,9	41	7,4	41	7,4
	zusammen	114	8,9	113	8,8	99	7,7	93	7,3	104	8,1	102	7,9
1914—19	männlich	45	10,6	37	8,7	37	8,7	27	6,3	32	7,5	27	6,3
	weiblich	37	11,7	24	7,6	27	8,5	23	7,3	23	7,3	24	7,6
	zusammen	82	11,1	61	8,2	64	8,6	50	6,7	55	7,4	51	6,9
													Landesteil
1908—13	männlich	36	7,5	35	7,3	45	9,3	36	7,5	47	9,8	33	6,9
	weiblich	30	7,5	29	7,2	47	11,7	33	8,2	30	7,5	25	6,3
	zusammen	66	7,5	64	7,3	92	10,4	69	7,8	77	8,7	58	6,7
1914—19	männlich	32	9,6	34	10,2	32	9,6	24	7,2	24	7,2	21	6,3
	weiblich	14	5,7	24	9,8	29	11,9	22	9,0	22	9,0	16	6,6
	zusammen	46	8,0	58	10,0	61	10,5	46	8,0	46	8,0	37	6,4
													Freistaat
1908—13	männlich	470	7,9	503	8,5	529	8,9	511	8,6	490	8,2	482	8,1
	weiblich	414	8,9	384	8,3	443	9,6	346	7,5	377	8,1	338	7,3
	zusammen	884	8,4	887	8,5	972	9,1	857	8,1	867	8,2	820	7,8
1914—19	männlich	398	9,8	417	10,2	415	10,1	304	7,5	294	7,2	298	7,4
	weiblich	302	9,6	280	8,9	327	10,4	280	8,9	244	7,7	217	6,9
	zusammen	700	9,8	697	9,7	742	10,3	584	8,1	538	7,5	515	7,0

Digitized by Google

Monaten. 1908—13 und 1914—19.

Oldenburg.

erſten Lebensjahre:

Juli		Auguſt		September		Oktober		November		Dezember		Im ganzen	
abſolut	%	abſolut	%	abſolut	%	abſolut	%	abſolut	%	abſolut	%	abſolut	%
401	8,5	461	9,7	433	9,1	359	7,6	325	6,9	355	7,5	4739	100
317	8,6	353	9,6	379	10,3	271	7,4	259	7,1	261	7,1	3671	100
718	8,5	814	9,8	812	9,7	630	7,5	584	6,9	616	7,3	8410	100
233	7,0	260	7,9	293	8,9	265	8,0	232	7,0	272	8,2	3309	100
181	7,1	205	7,9	222	8,5	215	8,3	201	7,7	210	8,1	2599	100
414	7,0	465	7,9	515	8,7	480	8,1	433	7,3	482	8,2	5908	100
Lübeck.													
62	8,5	84	11,6	55	7,6	63	8,7	59	8,1	55	7,6	726	100
48	8,6	63	11,3	48	8,6	49	8,8	33	5,9	38	6,9	556	100
110	8,6	147	11,5	103	8,0	112	8,7	92	7,2	93	7,3	1282	100
39	9,2	38	8,9	45	10,6	29	6,8	40	9,4	30	7,0	426	100
25	7,9	29	9,2	23	7,3	15	4,6	34	10,8	32	10,2	316	100
64	8,6	67	9,0	68	9,2	44	5,9	74	10,0	62	8,4	742	100
Birkenfeld.													
43	8,9	38	7,9	54	11,2	37	7,7	33	6,9	44	9,1	481	100
35	8,7	38	9,5	50	12,4	40	10,0	20	5,0	24	6,0	401	100
78	8,8	76	8,6	104	11,8	77	8,7	53	6,0	68	7,7	882	100
22	6,6	29	8,6	23	6,8	32	9,6	31	9,3	30	9,0	334	100
16	6,6	18	7,4	17	7,0	21	8,6	25	10,2	20	8,2	244	100
38	6,6	47	8,1	40	6,9	53	9,2	56	9,7	50	8,6	578	100
Oldenburg.													
506	8,6	583	9,8	542	9,1	459	7,7	417	7,0	454	7,6	5946	100
400	8,6	454	9,8	477	10,4	360	7,8	312	6,7	323	7,0	4628	100
906	8,6	1037	9,8	1019	9,6	819	7,7	729	6,9	777	7,3	10574	100
294	7,2	327	8,0	361	8,9	326	8,1	303	7,4	332	8,2	4069	100
222	7,0	252	7,9	262	8,3	251	7,9	260	8,2	262	8,3	3159	100
516	7,1	579	8,0	623	8,6	577	7,9	563	7,8	594	8,2	7228	100

Digitized by Google

10. Die Säuglingssterblichkeit nach Todes-

Landesteil Oldenburg.

Es starben im ersten Lebensjahre an:

Todesursachen. (Die vorgesetzten Ziffern entsprechen dem Verzeichnis des Reichsgesundheitsamtes.)	1908—13			1914—19		
	m.	w.	zus.	m.	w.	zus.
1. Angeborene Lebensschwäche und Bildungsfehler im 1. Lebensjahre	1018	777	1795	732	583	1315
4. Scharlach	5	11	16	8	8	16
5. Masern und Röteln	40	41	81	45	38	83
6. Diphtherie und Krupp	26	16	42	52	50	102
7. Keuchhusten	154	133	287	99	102	201
8. Typhus	—	—	—	1	—	1
10a. Rose (Erysipel)	11	6	17	8	9	17
10b. Andere Wundinfektionen	10	8	18	9	5	14
11a. Lungentuberkulose	20	31	51	15	13	28
11b. Tuberkulose anderer Organe	15	11	26	4	3	7
12. Lungenentzündung	417	289	706	278	225	503
13. Influenza	22	16	38	55	50	105
14. Pocken	1	—	1	1	—	1
Fleckfieber	—	—	—	—	—	—
Ruhr	—	—	—	—	—	—
Genickstarre	—	1	1	—	—	—
Venerische Krankheiten	—	2	2	4	2	6
Sonstige übertragbare Krankheiten	—	—	—	—	—	—
15. Krankheiten der Atmungsorgane (außer 6, 7, 11, 12, 13, 20)	352	277	629	270	192	462
16. Krankheiten der Kreislauforgane (Herz usw.)	178	162	340	163	119	282
17a. Gehirnschlag	83	60	143	62	57	119
17b. Andere Krankheiten des Nervensystems	78	48	126	59	36	95
18a. Magen- und Darmkatarrh, Brechdurchfall	1758	1369	3127	1016	772	1788
18b. Andere Krankheiten der Verdauungsorgane (außer 11b, 18c, 20)	74	40	114	37	28	65
18c. Blinddarmentzündung	1	—	1	—	—	—
19. Krankheiten der Harn- und Geschlechtsorgane (außer 3, 11b, 20 und der venerischen Krankheiten)	33	23	56	19	12	31
20. Krebs und andere Neubildungen	3	2	5	—	—	—
21. Mord und Verunglückungen	17	20	37	23	9	32
22. u. 23. Andere und unbekannte Ursachen	441	349	790	349	286	635
Zusammen	4757	3692	8449	3309	2599	5908

Digitized by Google

ursachen. 1908—13 und 1914—19.

Landesteil Lübeck.

Es starben im ersten Lebensjahre an:

Todesursachen. (Die vorgesetzten Ziffern entsprechen dem Verzeichnis des Reichsgesundheitsamtes.)	1908—13			1914—19		
	m.	w.	zus.	m.	w.	zus.
1. Angeborene Lebensschwäche und Bildungsfehler im 1. Lebensjahre . .	131	89	220	83	74	157
4. Scharlach	2	1	3	—	2	2
5. Masern und Röteln	2	8	10	3	3	6
6. Diphtherie und Krup	2	4	6	1	2	3
7. Keuchhusten	16	16	32	9	7	16
8. Typhus	—	—	—	—	—	—
10a. Rose (Erysipel)	—	—	—	3	2	5
10b. Andere Wundinfektionen	1	2	3	1	1	2
11a. Lungentuberkulose	4	1	5	2	—	2
11b. Tuberkulose anderer Organe . . .	2	4	6	2	—	2
12. Lungenentzündung	65	62	127	38	12	50
13. Influenza	3	—	3	5	7	12
14. Pocken	—	—	—	—	—	—
Fleckfieber	—	—	—	—	—	—
Ruhr	—	—	—	—	—	—
Genickstarre	—	—	—	—	—	—
Venerische Krankheiten	—	—	—	—	—	—
Sonstige übertragbare Krankheiten	—	—	—	—	—	—
15. Krankheiten der Atmungsorgane (außer 6, 7, 11, 12, 13, 20) . .	32	23	55	15	13	28
16. Krankheiten der Kreislauforgane (Herz usw.)	48	48	96	30	27	57
17a. Gehirnschlag	47	23	70	31	27	58
17b. Andere Krankheiten des Nervensystems	13	13	26	5	2	7
18a. Magen- und Darmkatarrh, Brechdurchfall	227	190	417	127	89	216
18b. Andere Krankheiten der Verdauungsorgane (außer 11b, 18c, 20) . .	13	11	24	10	7	17
18c. Blinddarmentzündung	1	—	1	—	—	—
19. Krankheiten der Harn- und Geschlechtsorgane (außer 3, 11b, 20 und der venerischen Krankheiten) .	12	8	20	6	—	6
20. Krebs und andere Neubildungen .	—	—	—	—	—	—
21. Mord und Verunglückungen . . .	5	1	6	3	4	7
22. u. 23. Andere und unbekannte Ursachen	99	56	155	52	37	89
Zusammen	725	560	1285	426	316	742

Digitized by Google

10. Die Säuglingssterblichkeit nach Todes-

Landesteil Birkenfeld.

Es starben im ersten Lebensjahre an:

Todesursachen. (Die vorgesetzten Ziffern entsprechen dem Verzeichnis des Reichsgesundheitsamtes.)	1908–13			1914–19		
	m.	w.	zus.	m.	w.	zus.
1. Angeborene Lebensschwäche und Bildungsfehler im 1. Lebensjahre . .	107	74	181	67	50	117
4. Scharlach	—	—	—	1	1	2
5. Masern und Röteln	5	4	9	3	2	5
6. Diphtherie und Krup	1	2	3	5	4	9
7. Keuchhusten	9	9	18	10	9	19
8. Typhus	—	—	—	—	—	—
10a. Rose (Erysipel)	1	1	2	4	—	4
10b. Andere Wundinfektionen	2	1	3	—	1	1
11a. Lungentuberkulose	3	3	6	5	—	5
11b. Tuberkulose anderer Organe . . .	5	4	9	—	—	—
12. Lungenentzündung	73	70	143	55	33	88
13. Influenza	—	—	—	2	3	5
14. Pocken	—	—	—	—	—	—
Fleckfieber	—	—	—	—	—	—
Ruhr	—	—	—	—	—	—
Genickstarre	—	—	—	—	—	—
Venerische Krankheiten	—	—	—	—	—	—
Sonstige übertragbare Krankheiten	—	—	—	—	—	—
15. Krankheiten der Atmungsorgane (außer 6, 7, 11, 12, 13, 20) . . .	11	16	27	16	12	28
16. Krankheiten der Kreislauforgane (Herz usw.)	35	18	53	17	15	32
17a. Gehirnschlag	3	2	5	2	2	4
17b. Andere Krankheiten des Nervensystems	19	8	27	4	5	9
18a. Magen- und Darmkatarrh, Brechdurchfall	162	145	307	97	73	170
18b. Andere Krankheiten der Verdauungsorgane (außer 11b, 18c, 20) . .	6	4	10	4	—	4
18c. Blinddarmentzündung	—	—	—	1	—	1
19. Krankheiten der Harn- und Geschlechtsorgane (außer 3, 11b, 20 und der venerischen Krankheiten) .	—	1	1	1	—	1
20. Krebs und andere Neubildungen .	—	2	2	1	—	1
21. Mord und Verunglückungen . . .	2	1	3	3	4	7
22. u. 23. Andere und unbekannte Ursachen	36	36	72	36	30	66
Zusammen	480	401	881	334	244	578

Digitized by Google

ursachen. 1908—13 und 1914—19. (Fortsetzung.)

Freistaat Oldenburg.

Es starben im ersten Lebensjahre an:

Todesursachen. (Die vorgesetzten Ziffern entsprechen dem Verzeichnis des Reichsgesundheitsamtes.)	1908—13			1914—19		
	m.	w.	zus.	m.	w.	zus.
1. Angeborene Lebensschwäche und Bildungsfehler im 1. Lebensjahre	1256	940	2196	882	707	1589
4. Scharlach	7	12	19	9	11	20
5. Masern und Röteln	47	53	100	51	43	94
6. Diphtherie und Krup	29	22	51	58	56	114
7. Keuchhusten	179	158	337	118	118	236
8. Typhus	—	—	—	1	—	1
10a. Rose (Erysipel)	12	7	19	15	11	26
10b. Andere Wundinfektionen	13	11	24	10	7	17
11a. Lungentuberkulose	27	35	62	22	13	35
11b. Tuberkulose anderer Organe	22	19	41	6	3	9
12. Lungenentzündung	555	421	976	371	270	641
13. Influenza	25	16	41	62	60	122
14. Pocken	1	—	1	1	—	1
14. Fleckfieber	—	—	—	—	—	—
14. Ruhr	—	—	—	—	—	—
14. Genickstarre	—	1	1	—	—	—
14. Venerische Krankheiten	—	2	2	4	2	6
14. Sonstige übertragbare Krankheiten	—	—	—	—	—	—
15. Krankheiten der Atmungsorgane (außer 6, 7, 11, 12, 13, 20)	395	316	711	301	217	518
16. Krankheiten der Kreislauforgane (Herz usw.)	261	228	489	210	161	371
17a. Gehirnschlag	133	85	218	95	86	181
17b. Andere Krankheiten des Nervensystems	110	69	179	68	41	109
18a. Magen- und Darmkatarrh, Brechdurchfall	2147	1704	3851	1240	934	2174
18b. Andere Krankheiten der Verdauungsorgane (außer 11b, 18c, 20)	93	55	148	51	35	86
18c. Blinddarmentzündung	2	—	2	1	—	1
19. Krankheiten der Harn- und Geschlechtsorgane (außer 3, 11b, 20 und der venerischen Krankheiten)	45	32	77	26	12	38
20. Krebs und andere Neubildungen	3	4	7	1	2	3
21. Mord und Verunglückungen	24	22	46	29	17	46
22. u. 23. Andere und unbekannte Ursachen	576	441	1017	437	353	790
Zusammen	5962	4653	10615	4069	3159	7228

Digitized by Google

11. Todesfälle durch Unglück und Selbst-

A. Todesfälle

Art der Verunglückung		unter 5 Jahren	
		männl.	weibl.
Ertrunken	infolge Einbrechens im Eise	—	—
	beim Baden	—	—
	infolge Sturzes in einen Wasserlauf usw.	8	3
	infolge Sturzes in eine mit Wasser gefüllte Wanne usw.	—	1
	infolge Sturzes in einen Jauchebehälter usw.	2	—
Vergiftet	durch Gase oder Dämpfe	—	—
	durch Arzneimittel usw.	—	—
Erstickt oder erdrosselt		2	—
Verbrannt		—	—
Verbrüht		2	—
Erfroren		—	—
Blitzschlag		—	—
Elektrischer Starkstrom		—	—
Durch Stichwaffe getötet		—	—
Durch Schußwaffe getötet		—	—
Gestürzt	von einem Wagen oder einem Pferde	—	—
	mit dem Fahrrade	—	—
	von einer Leiter oder auf Treppen	—	—
	aus dem Fenster	—	—
	vom Dach, Gerüst, Mauer usw.	—	—
	vom Scheunenboden	—	—
	in einen Schacht oder Steinbruch	—	—
	auf sonstige Weise	—	1
Überfahren oder gequetscht	von einem Geschirr oder Fahrrad	1	—
	von einem Automobil	—	—
	von der Straßenbahn	—	—
	von der Eisenbahn oder einer Lokomotive	—	1
Erschlagen oder erdrückt	von einem Pferde	—	—
	von einem umstürzenden Baume	—	—
	von Stämmen, Balken, Brettern, Gerüst usw.	—	1
	von Erde, Sand oder Gesteinsmassen	—	—
	von anderen Gegenständen	—	—
Vom Maschinengetriebe erfaßt		—	—
Polizeilich angezeigte Fälle überhaupt		—	—
Ohne polizeiliche Anzeige (Gehirnerschütterung, Knochenbrüche usw.)		—	—
Hierzu zweifelhafte Fälle		—	—
	Zusammen	15	7

Digitized by Google

mord im Freistaat Oldenburg (1920).

durch Unglück:

Zahl der verunglückten Personen im Alter von

5—15 Jahren		15—30 Jahren		30—60 Jahren		60 Jahren und darüber		Alter unbekannt		überhaupt		
männl.	weibl.	männl.	weibl.	männl.	weibl.	männl.	weibl.	männl.	weibl.	männl.	weibl.	zus.
1	—	—	—	1	—	—	—	—	—	2	—	2
—	—	6	—	2	—	—	—	—	—	8	—	8
6	1	5	6	4	—	—	3	—	2	23	15	38
—	—	—	—	—	—	—	—	—	—	—	1	1
—	—	—	—	—	—	—	—	—	—	2	—	2
—	—	1	—	—	1	—	—	—	—	1	1	2
—	—	—	—	—	—	—	—	—	—	—	—	—
1	—	2	—	—	—	—	1	—	—	5	1	6
1	—	1	—	—	—	—	—	—	—	2	—	2
—	—	—	—	—	—	—	—	—	—	2	—	2
—	—	—	—	1	—	—	—	—	—	1	—	1
—	—	—	—	1	—	—	—	—	—	1	—	1
1	1	3	—	1	—	—	—	—	—	5	1	6
—	—	—	—	1	—	—	—	—	—	1	—	1
1	1	6	—	1	—	—	—	1	—	9	1	10
—	—	1	—	2	—	1	—	—	—	4	—	4
—	—	—	—	1	—	1	—	—	—	2	—	2
—	—	—	—	—	—	—	2	—	—	—	2	2
—	—	—	—	—	—	—	1	—	—	—	1	1
—	—	—	—	—	—	2	—	—	—	2	—	2
—	—	—	1	—	—	1	—	—	—	1	1	2
—	—	—	—	—	—	—	—	—	—	—	—	—
—	—	—	—	2	1	—	—	—	—	2	2	4
3	—	3	—	2	—	—	—	—	—	9	—	9
—	—	—	—	—	1	—	—	—	—	—	1	1
1	1	—	—	2	—	—	—	—	—	3	1	4
—	—	5	3	3	1	2	2	—	—	10	7	17
—	—	—	—	—	—	—	—	—	—	—	—	—
—	—	2	—	1	—	—	—	—	—	3	—	3
—	—	—	—	2	—	1	—	—	—	3	1	4
—	—	—	—	3	—	—	—	—	—	3	—	3
—	—	7	1	12	—	5	—	—	—	24	1	25
—	—	2	—	3	—	—	—	—	—	5	—	5
—	1	1	1	—	—	—	1	—	—	1	3	4
—	—	—	—	2	—	—	—	—	—	2	—	2
—	1	—	—	1	—	2	—	—	—	3	1	4
15	6	45	12	48	4	15	10	1	2	139	41	180

Digitized by Google

B. Todesfälle

Beweggründe	Gesamtzahl	Landwirtschaft			
		Selbständige		Unselbständige	
		1) E.	2) A.	1) E.	2) A.
a) Männliche					
Geistes- oder Nervenkrankheit	13	1	—	1	—
Schwermut	20	3	1	3	—
Körperliche Leiden	10	2	—	3	—
Nahrungssorgen	—	—	—	—	—
Ehelicher Zwist, Familienstreit	2	1	—	—	—
Furcht vor Strafe	8	—	—	3	—
Trunksucht	—	—	—	—	—
Gekränktes Ehrgefühl	1	—	—	—	—
Lebensüberdruß	6	1	—	1	—
Liebesgram	5	1	—	1	—
Sonstige Ursachen	2	1	—	—	—
Unbekannt	23	1	—	4	—
Zusammen	90	11	1	16	—
b) Weibliche					
Geistes- oder Nervenkrankheit	8	1	—	—	1
Schwermut	22	—	—	—	—
Körperliche Leiden	1	—	—	—	—
Nahrungssorgen	1	—	—	—	—
Ehelicher Zwist, Familienstreit	1	—	—	—	—
Furcht vor Strafe	3	—	—	1	—
Trunksucht	—	—	—	—	—
Gekränktes Ehrgefühl	—	—	—	—	—
Lebensüberdruß	3	—	—	—	—
Liebesgram	2	—	—	2	—
Sonstige Ursachen	—	—	—	—	—
Unbekannt	10	—	—	1	—
Zusammen	51	1	—	4	1

1) Erwerbstätige. 2) Angehörige.

Digitized by Google

durch Selbstmord:

Gewerbe				Handel und Verkehr				Häusliche Dienste	Beamte, Militär, freie Berufe		Berufslose	Ohne Berufsangabe
Selbständige		Unselbständige		Selbständige		Unselbständige			den Beruf Ausübende	2) A.		
1) E.	2) A.	1) E.	2) A.	1) E.	2) A.	1) E.	2) A.					
Personen.												
2	—	2	—	1	—	2	—	—	1	—	3	—
3	—	4	—	—	—	2	—	—	4	—	—	—
1	—	2	—	1	—	—	—	—	—	—	1	—
—	—	—	—	—	—	—	—	—	—	—	—	—
1	—	—	—	—	—	—	—	—	—	—	—	—
—	—	1	—	—	—	3	—	—	—	—	1	—
—	—	—	—	—	—	—	—	—	—	—	—	—
—	—	—	—	1	—	—	—	—	—	—	—	—
1	—	1	—	1	—	—	—	—	—	—	1	—
—	—	2	—	—	—	1	—	—	—	—	—	—
—	—	—	—	—	—	—	—	—	1	—	—	—
2	—	8	—	—	—	3	1	—	1	—	1	2
10	—	20	—	4	—	11	1	—	7	—	7	2
Personen.												
—	—	2	—	—	—	—	—	—	—	—	4	—
—	—	1	3	—	—	—	—	6	—	—	12	—
—	—	—	—	—	—	—	—	—	—	—	1	—
—	—	1	—	—	—	—	—	—	—	—	—	—
—	—	—	—	—	1	—	—	—	—	—	—	—
—	—	—	—	—	—	—	—	2	—	—	—	—
—	—	—	—	—	—	—	—	—	—	—	—	—
—	—	—	—	—	—	—	—	—	—	—	—	—
—	—	1	1	—	—	—	—	—	—	—	1	—
—	—	—	—	—	—	—	—	—	—	—	—	—
—	—	—	—	—	—	—	—	—	—	—	—	—
—	1	—	—	—	—	—	—	2	—	—	4	2
—	1	5	4	—	1	—	—	10	—	—	22	2

Digitized by Google

12. Heilanstalten im

A. Allgemeine

I. Allgemeine

	Krankenhäuser mit öffentlichem Charakter	Krankenhäuser mit privatem Charakter (soweit sie 11 und mehr Betten haben)
1. Zahl der Krankenhäuser	8	25
2. „ „ Krankenbetten	800	2131
3. „ „ verpflegten Kranken überhaupt	5916	17132
4. „ „ „ männlichen Kranken	2795	7460
5. „ „ „ weiblichen Kranken	3121	9672

II. Besondere

Krankheiten	Krankenhäuser mit öffentlichem Charakter							
	Bestand am 1. Jan. 1920		Zugang im Jahre 1920		Abgang im Jahre 1920			
					überhaupt		davon durch Tod	
	männl.	weibl.	männl	weibl	männl.	weibl.	männl.	weibl.
1. Entwicklungskrankheiten	6	9	33	39	35	42	9	17
2. Infektions- und parasitäre Krankheiten	68	89	844	941	843	960	57	64
3. Sonstige allgemeine Krankheiten	7	6	74	118	67	113	6	11
4. Örtliche Krankheiten, und zwar:								
A. Krankheiten des Nervensystems	9	14	97	90	92	98	6	8
B. Krankheiten der Atmungsorgane	10	4	74	77	71	76	5	3
C. Krankheiten der Kreislauforgane	8	14	78	67	77	80	13	7
D. Krankheiten der Verdauungsorgane	11	17	335	365	332	363	21	16
E. Krankheiten der Harn- und Geschlechtsorgane (außer: Gonorrhoe, weicher Schanker, Syphilis)	3	18	100	418	94	419	4	6
F. Krankheiten der äußeren Bedeckungen	14	15	488	437	485	444	3	1
G. Krankheiten der Bewegungsorgane	12	12	152	126	142	131	1	1
H. Krankheiten des Ohres	1	—	14	13	14	13	—	—
J. Krankheiten der Augen	6	4	96	92	98	91	—	—
K. Verletzungen	28	7	223	98	230	96	10	5
5. Anderweitige Krankheiten und unbestimmte Diagnosen	1	4	3	27	4	30	1	—
Zusammen	184	213	2611	2908	2584	2956	136	139

Digitized by Google

Jahre 1920 (Freistaat).

Krankenhäuser.

Angaben.

	Krankenhäuser mit öffentlichem Charakter	Krankenhäuser mit privatem Charakter (soweit sie 11 und mehr Betten haben)
6. Zahl der Verpflegungstage der Kranken überhaupt .	165 502	557 788
7. „ „ „ männlicher Kranker . .	80 408	248 524
8. „ „ „ weiblicher Kranker . .	85 094	309 264
9. Auf je 1 verpflegten Kranken kommen Verpflegungstage	28,0	32,6

Angaben.

Krankenhäuser mit privatem Charakter (soweit sie 11 und mehr Betten haben)											
Bestand am 31. Dez. 1920		Bestand am 1. Jan. 1920		Zugang im Jahre 1920		Abgang im Jahre 1920				Bestand am 31. Dez. 1920	
						überhaupt		davon durch Tod			
männl.	weibl.	männl.	weibl.	männl.	weibl.	männl.	weibl.	männl.	weibl.	männl.	weibl.
4	6	68	102	99	95	102	101	35	38	65	96
69	70	245	293	1724	1846	1730	1899	142	153	239	240
14	11	35	76	320	744	321	762	30	42	34	58
14	6	34	41	309	336	296	324	23	21	47	53
13	5	41	39	653	685	651	671	45	30	43	53
9	1	20	23	213	235	211	237	24	23	22	21
14	19	55	93	939	1287	940	1310	60	74	54	70
9	17	19	109	250	1705	243	1720	21	62	26	94
17	8	52	56	1031	933	1023	953	8	7	60	36
22	7	42	24	294	254	295	254	7	3	41	24
1	—	8	4	95	107	99	109	1	4	4	2
4	5	5	7	120	137	118	139	1	—	7	5
21	9	61	27	701	328	728	334	22	13	34	21
—	1	10	7	17	79	18	76	1	1	9	10
211	165	695	901	6765	8771	6775	8889	420	471	685	783

Digitized by Google

12. Heilanstalten im Jahre 1920 (Freistaat).

B. Anstalten für Geisteskranke, Epileptiker, Idioten, Schwachsinnige und Nervenkranke.

I. Allgemeine Angaben.

	Anstalten mit öffentlichem Charakter	Anstalten mit privatem Charakter (soweit sie 11 und mehr Betten haben)
1. Zahl der Anstalten	3	3
2. Zahl der Krankenbetten	739	163
davon in Anstalten für Geisteskranke	589	20
3. Zahl der verpflegten Kranken überhaupt	689	146
davon in Anstalten für Geisteskranke	557	7
4. Zahl der verpflegten männlichen Kranken	338	85
davon in Anstalten für Geisteskranke	274	3
5. Zahl der verpflegten weiblichen Kranken	351	61
davon in Anstalten für Geisteskranke	283	4
6. Zahl der Verpflegungstage der Kranken überhaupt	183 092	50 854
davon in Anstalten für Geisteskranke	141 150	2 341
7. Zahl der Verpflegungstage der männlichen Kranken	89 268	26 850
davon in Anstalten für Geisteskranke	69 135	938
8. Zahl der Verpflegungstage der weiblichen Kranken	93 824	24 004
davon in Anstalten für Geisteskranke	72 015	1 403
9. Auf je 1 verpflegten Kranken kommen Verpflegungstage	265,7	348,4

Digitized by Google

12. Heilanstalten im Jahre 1920 (Freistaat).

B. Anstalten für Geisteskranke, Epileptiker, Idioten, Schwachsinnige und Nervenkranke.

II. Besondere Angaben.

Krankheitsformen	Bestand am 1. Januar 1920		Zugang im Jahre 1920								Abgang im Jahre 1920				Bestand am 31. Dez. 1920	
			überhaupt		davon						überhaupt		davon durch Tod			
					Personen unter 16 Jahren		Erblichkeit nachgewiesen		Alkoholmißbrauch nachgewiesen							
	männl.	weibl.	männl.	weibl.	männl.	weibl.	mannl.	weibl.	männl.	weibl.	männl.	weibl.	männl.	weibl.	männl.	weibl.
a. Öffentliche Anstalten.																
1. Einfache Seelenstörung	132	144	53	65	—	—	10	24	2	—	52	69	14	15	133	140
2. Paralytische Seelenstörung	7	1	9	3	—	—	1	—	1	—	11	1	8	1	5	3
3. Imbezillität, Idiotie u. dgl. . . .	80	80	9	13	8	9	6	5	—	2	9	10	5	4	80	83
4. Epilepsie mit und ohne Seelenstörung	8	9	5	5	—	—	—	1	1	—	4	7	3	2	9	7
5. Hysterie	2	2	—	—	—	—	—	—	—	—	—	—	—	—	2	2
6. Neurasthenie	—	1	—	1	—	—	—	—	—	—	—	2	—	—	—	—
7. Chorea	—	—	—	—	—	—	—	—	—	—	—	—	—	—	—	—
8. Tabes	—	—	—	—	—	—	—	—	—	—	—	—	—	—	—	—
9. Andere Krankheiten d. Nervensystems	10	13	11	14	—	—	1	5	3	—	15	15	4	10	6	12
10. Alkoholismus	6	—	4	—	—	—	1	—	4	—	4	—	1	—	6	—
11. Morphinismus u. dgl.	—	—	—	—	—	—	—	—	—	—	—	—	—	—	—	—
12. Andere Krankheiten , ...	1	—	1	—	1	—	—	—	—	—	—	—	—	—	2	—
Zusammen	246	250	92	101	9	9	19	35	11	2	95	104	35	32	243	247

Digitized by Google

12. Heilanstalten im Jahre 1920 (Freistaat).

B. Anstalten für Geisteskranke, Epileptiker, Idioten, Schwachsinnige und Nervenkranke.

II. Besondere Angaben. (Fortsetzung.)

Krankheitsformen	Bestand am 1. Januar 1920		Zugang im Jahre 1920								Abgang im Jahre 1920				Bestand am 31. Dez. 1920	
			überhaupt		davon						überhaupt		davon durch Tod			
					Personen unter 16 Jahren		Erblichkeit nachgewiesen		Alkoholmißbrauch nachgewiesen							
	männl.	weibl.	männl.	weibl.	männl.	weibl.	männl.	weibl.	männl.	weibl.	männl.	weibl.	männl.	weibl.	männl.	weibl.
b. Privatanstalten.																
1. Einfache Seelenstörung	3	4	2	1	—	—	—	—	—	—	3	2	—	—	2	3
2. Paralytische Seelenstörung	—	—	—	—	—	—	—	—	—	—	—	—	—	—	—	—
3. Imbezillität, Idiotie u. dgl.	63	36	12	14	—	—	—	—	—	—	15	10	1	2	60	40
4. Epilepsie mit und ohne Seelenstörung	—	—	—	—	—	—	—	—	—	—	—	—	—	—	—	—
5. Hysterie	1	2	3	4	—	—	1	1	—	—	3	5	—	—	1	1
6. Neurasthenie	1	—	20	18	—	—	15	9	—	—	21	18	—	—	—	—
7. Chorea	—	—	—	—	—	—	—	—	—	—	—	—	—	—	—	—
8. Tabes	—	—	—	—	—	—	—	—	—	—	—	—	—	—	—	—
9. Andere Krankheiten d. Nervensystems	—	—	—	—	—	—	—	—	—	—	—	—	—	—	—	—
10. Alkoholismus	—	—	—	—	—	—	—	—	—	—	—	—	—	—	—	—
11. Morphinismus u. dgl.	—	—	—	—	—	—	—	—	—	—	—	—	—	—	—	—
12. Andere Krankheiten	—	—	—	—	—	—	—	—	—	—	—	—	—	—	—	—
Zusammen	68	42	37	37	—	—	16	10	—	—	42	35	1	2	63	44

Digitized by Google

12. Heilanstalten im Jahre 1920 (Freistaat).

C. Die Hebammen-Lehranstalt zu Oldenburg.

Allgemeine und besondere Angaben für 1920.

Zahl der Betten für Schwangere und Entbundene	80
„ „ Entbundenen überhaupt	1 124
davon erkrankt an Kindbettfieber	—
„ gestorben an Kindbettfieber	—
„ „ mittels geburtshilflicher Operation Entbundenen	33
davon gestorben	2
„ „ Neugeborenen	1 136
davon totgeboren	29
„ gestorben	17
„ „ unzeitigen Geburten	7
„ „ Verpflegungstage	22 600

Digitized by Google

Landesteil	Zahl der Taufen	Zahl der Trauungen	Begräbnisse überhaupt	Begräbnisse davon mit kirchlicher Mitwirkung	Begräbnisse davon ohne kirchliche Mitwirkung	Kommunikanten überhaupt	Kommunikanten davon männlich	Kommunikanten davon weiblich	Konfirmierte überhaupt	Konfirmierte davon Knaben	Konfirmierte davon Mädchen
1	2	3	4	5	6	7	8	9	10	11	12
A. Evangelische Kirchengemeinden.											
Marsch	1849	1342	1701	1524	177	11 546	4 461	7 085	2683	1354	1329
Oldenburger Geest	3373	2093	2777	2538	239	25 863	10 705	15 158	4156	2095	2061
Münstersche Geest	102	52	89	87	2	2 600	1 219	1 381	139	68	71
Landesteil Oldenburg	5324	3487	4567	4149	418	40 009	16 385	23 624	6978	3517	3461
„ Lübeck	720	617	681	638	43	5 282	2 139	3 143	1075	554	521
„ Birkenfeld	666	569	604	561	43	7 601	2 650	4 951	992	498	494
Freistaat	6710	4673	5852	5348	504	52 892	21 174	31 718	9045	4569	4476
B. Katholische Kirchengemeinden.											
Marsch	102	48	44	44	—	21 740	nicht ermittelt		63	36	27
Oldenburger Geest	349	129	194	193	1	115 220	„ „		360	206	154
Münstersche Geest	2043	833	1341	1339	2	1 242 630	„ „		2092	1025	1067
Landesteil Oldenburg	2494	1010	1579	1576	3	1 379 590	nicht ermittelt		2515	1267	1248
„ Lübeck	8	7	8	8	—	3 645	„ „		48	26	22
„ Birkenfeld	227	154	137	137	—	95 860	„ „		240	119	121
Freistaat	2729	1171	1724	1721	3	1 479 095	nicht ermittelt		2803	1412	1391

Digitized by Google

14. Die evangelischen Volksschulen (einschl. Hilfsschulen) im Landesteil Oldenburg (nach dem Stande vom 15. Mai 1921).

a. Allgemeine Übersicht.

Verwaltungsbezirk	Anzahl der					Schülerzahl (männlich und weiblich)									Bemerkungen
	Schulen	Klassen	Lehrkräfte überhaupt	Lehrer	Lehrerinnen	insgesamt	davon in Klasse I	II	III	IV	V	VI	VII	VIII	
		*	*	*	*										
Stadt Oldenburg .	5	44	45	29	16	1690	204	256	212	261	234	204	173	146	außerd. 3 techn. Lehrerinnen
Amt Oldenburg . .	72	174	175	139	36	8719	3394	2803	751	592	381	339	234	225	
„ Westerstede . .	44	98	98	83	15	5171	2258	1903	259	217	201	158	103	72	
Stadt Varel . . .	3	22	22	13	9	906	77	92	101	118	102	137	153	126	außerdem 1 Turnlehrer u. 1 techn. Lehrerin
Amt Varel . . .	41	86	86	75	11	4330	1919	1550	475	252	134	—	—	—	
Stadt Jever . . .	3	20	20	14	6	987	103	142	111	90	130	138	140	133	außerdem 1 techn. Lehrerin
Amt Jever . . .	37	74	73	63	10	3806	1746	1268	426	278	88	—	—	—	
Stadt Rüstringen .	20	159	158	112	46	7065	661	817	890	898	892	833	970	1104	außerd. 5 techn. Lehrerinnen
Amt Butjadingen .	37	101	100	77	23	4608	1628	1061	504	374	373	289	222	157	
„ Brake . . .	29	66	67	52	15	3131	1293	894	246	215	109	107	115	152	außerdem 1 techn. Lehrerin
„ Elsfleth . . .	29	47	46	38	8	2089	1280	547	76	37	50	51	48	—	
Stadt Delmenhorst .	9	65	65	43	22	2820	267	381	384	394	336	337	310	411	außerd. 5 techn. Lehrerinnen
Amt Delmenhorst .	44	89	88	78	10	4424	2156	1647	295	224	60	42	—	—	
„ Wildeshausen .	24	38	38	35	3	1922	1225	409	202	45	41	—	—	—	
„ Vechta . . .	6	9	9	6	3	376	254	122	—	—	—	—	—	—	
„ Cloppenburg .	1	1	1	1	—	47	47	—	—	—	—	—	—	—	
„ Friesoythe . .	7	14	13	13	—	625	312	191	122	—	—	—	—	—	
	411	1107	1104	871	233	52716	18824	14083	5054	3995	3131	2635	2468	2526	

Außerdem die Seminarübungsschule in Oldenburg mit 101 Schülern und die Privat-Volksschule in Löningen mit 14 Schülern.

* Einschließlich der 9 Grundschulklassen, die in verschiedenen Schulen untergebracht sind.

Digitized by Google

14. Die evangelischen Volksschulen (einschl. Hilfsschulen) im Landesteil Oldenburg
(nach dem Stande vom 15. Mai 1921).

b. Verteilung der Schüler auf die Klassen nach der Klassenbesetzung.

	Klassen mit Schülerzahl							Zusammen
	11–20	21–30	31–40	41–50	51–60	61–70	71–80	
Zahl der Klassen	18	51	234	359	288	132	22	1104
Zahl der Schüler	311	1366	8493	16 467	15 812	8644	1623	52 716
Von den Schülern kommen auf die Klassen . . . %	0,6	2,6	16,1	31,2	30,0	16,4	3,1	100

15. Die katholischen Volksschulen (einschl. Hilfsschulen) im Landesteil Oldenburg
(nach dem Stande vom 15. Mai 1921).

a. Allgemeine Übersicht.

Verwaltungsbezirk	Anzahl der					Schülerzahl (männlich und weiblich)									Bemerkungen
	Schulen	Klassen	Lehrkräfte überhaupt	Lehrer	Lehrerinnen	insgesamt	davon in Klasse								
							I	II	III	IV	V	VI	VII	VIII	
Stadt Oldenburg .	1	5	5	3	2	234	87	47	51	49	—	—	—	—	
Amt Oldenburg . .	2	6	6	4	2	281	145	84	52	—	—	—	—	—	
„ Westerstede .	1	1	1	1	—	18	18	—	—	—	—	—	—	—	
Stadt Varel . . .	1	2	2	1	1	77	32	45	—	—	—	—	—	—	
„ Jever . . .	1	1	1	1	–	26	26	–	—	—	—	—	—	—	
„ Rüstringen .	2	8	8	5	3	338	115	97	99	27	—	—	—	—	
Amt Butjadingen .	2	4	4	3	1	174	90	84	—	—	—	—	—	—	

Digitized by Google

Amt Brake . . .	1	1	1	1	—	46	46	—	—	—	—	—	—	—	
Stadt Delmenhorst .	3	29	29	15	14	1114	170	139	170	160	166	158	71	80	außerdem 2 Handarbeitslehrerinnen
Amt Wildeshausen .	2	5	5	4	1	235	137	45	53	—	—	—	—	—	
„ Vechta . . .	65	136	136	100	36	8279	4388	2435	1104	352	—	—	—	—	
„ Cloppenburg .	62	120	120	88	32	6574	3653	2073	640	208	—	—	—	—	
Friesoythe . . .	27	45	45	38	7	2502	1601	532	369	—	—	—	—	—	
	170	363	363	264	99	19898	10508	5581	2538	796	166	158	71	80	

Außerdem die Seminarschule zu Vechta mit 75, die Übungsschule des Lehrerinnenseminars zu Vechta mit 49 und die Elementarwaisenschule zu Damme mit 135 Schülern.

b. Verteilung der Schüler auf die Klassen nach der Klassenbesetzung.

	Klassen mit Schülerzahl									Zusammen
	11–20	21–30	31–40	41–50	51–60	61–70	71–80	81–90	über 90	
Zahl der Klassen	3	10	45	84	95	77	34	12	3	363
Zahl der Schüler	54	269	1645	3848	5272	4999	2507	1011	293	19898
Von den Schülern kommen auf die Klassen . . . %	0,27	1,35	8,27	19,34	26,50	25,12	12,60	5,08	1,47	100

Digitized by Google

16. Die landwirtschaftlichen Betriebe nach Zahl, Fläche und Personen nach der Zählung vom 12. Juni 1907.

Lfd. Nr.	Jetzige Verwaltungsbezirke	Größenklassen nach landwirtschaftlich benutzter Fläche	Landwirtschaftliche Betriebe	Landwirtschaftliche Fläche ha	Landwirtschaftlich tätige Personen	Lfd. Nr.	Jetzige Verwaltungsbezirke	Größenklassen nach landwirtschaftlich benutzter Fläche	Landwirtschaftliche Betriebe	Landwirtschaftliche Fläche ha	Landwirtschaftlich tätige Personen
1	2	3	4	5	6	1	2	3	4	5	6
1	Stadt Oldenburg .	unter 5 ha . .	1 436	358	2 119	12	Stadt Delmenhorst	unter 5 ha . .	2 833	859	2 278
		5 bis unt. 20 ha	28	245	129			5 bis unt. 20 ha	39	347	136
		20 „ „ 100 „	3	140	34			20 „ „ 100 „	4	99	14
		100 und mehr „	1	206	27			100 und mehr „	—	—	—
		zusammen	1 468	949	2 309			zusammen	2 876	1 305	2 428
2	Amt Oldenburg .	unter 5 ha . .	4 627	5 728	8 146	13	Amt Delmenhorst	unter 5 ha . .	2 644	4 041	5 342
		5 bis unt. 20 ha	1 313	12 100	5 090			5 bis unt. 20 ha	848	7 911	3 636
		20 „ „ 100 „	234	8 013	1 719			20 „ „ 100 „	195	5 750	1 326
		100 und mehr „	6	893	118			100 und mehr „	1	104	15
		zusammen	6 180	26 734	15 073			zusammen	3 688	17 806	10 319
3	Amt Westerstede .	uuter 5 ha . .	2 894	4 672	6 236	14	Amt Wildeshausen	unter 5 ha . .	892	1 791	1 989
		5 bis unt. 20 ha	802	7 167	3 490			5 bis unt. 20 ha	547	5 022	2 272
		20 „ „ 100 „	183	6 639	1 555			20 „ „ 100 „	194	6 422	1 446
		100 und mehr „	—	—	—			100 und mehr „	—	—	—
		zusammen	3 879	18 478	11 281			zusammen	1 633	13 235	5 707
4	Stadt Varel . .	unter 5 ha . .	225	134	179	15	Amt Vechta . .	unter 5 ha . . .	3 994	9 181	9 689
		5 bis unt. 20 ha	29	315	100			5 bis unt. 20 ha	1 854	17 733	8 223
		20 „ „ 100 „	9	287	51			20 „ „ 100 „	420	11 962	3 504
		100 und mehr „	—	—	—			100 und mehr „	1	184	20
		zusammen	263	736	330			zusammen	6 269	39 060	21 436
5	Amt Varel . . .	unter 5 ha . .	2 678	3 699	5 105	16	Amt Cloppenburg	unter 5 ha . .	2 945	6 534	7 094
		5 bis unt. 20 ha	743	7 238	2 940			5 bis unt. 20 ha	1 694	16 119	6 916
		20 „ „ 100 „	247	8 833	1 723			20 „ „ 100 „	371	10 874	2 615
		100 und mehr „	5	579	81			100 und mehr „	1	132	3
		zusammen	3 673	20 349	9 849			zusammen	5 011	33 659	16 628

Digitized by Google

6	Stadt Jever . .	unter 5 ha . .	634	337	646
		5 bis unt. 20 ha	49	474	150
		20 „ „ 100 „	25	1 040	110
		100 und mehr „	—	—	—
		zusammen	708	1 851	906
7	Amt Jever . . .	unter 5 ha . .	2 601	1 945	3 210
		5 bis unt. 20 ha	281	2 921	912
		20 „ „ 100 „	602	22 564	3 624
		100 und mehr „	—	—	—
		zusammen	3 484	27 430	7 746
8	Stadt Rüstringen	unter 5 ha . .	1 405	212	515
		5 bis unt. 20 ha	38	350	88
		20 „ „ 100 „	27	949	162
		100 und mehr „	—	—	—
		zusammen	1 470	1 511	765
9	Amt Butjadingen	unter 5 ha . .	2 153	2 095	2 608
		5 bis unt. 20 ha	401	3 763	1 088
		20 „ „ 100 „	406	16 069	2 383
		100 und mehr „	2	237	21
		zusammen	2 962	22 164	6 100
10	Amt Brake . . .	unter 5 ha . .	1 707	1 859	2 558
		5 bis unt. 20 ha	565	5 737	1 776
		20 „ „ 100 „	302	10 562	1 779
		100 und mehr „	1	106	3
		zusammen	2 575	18 264	6 116
11	Amt Elsfleth . .	unter 5 ha . .	1 664	1 623	2 409
		5 bis unt. 20 ha	440	4 267	1 407
		20 „ „ 100 „	372	13 296	2 105
		100 und mehr „	1	179	21
		zusammen	2 477	19 365	5 942
17	Amt Friesoythe .	unter 5 ha . .	1 678	3 165	4 676
		5 bis unt. 20 ha	631	5 388	2 995
		20 „ „ 100 „	61	1 836	437
		100 und mehr „	—	—	—
		zusammen	2 370	10 389	8 108
18	Landesteil Oldenburg . .	unter 5 ha . .	37 010	48 233	64 799
		5 bis unt. 20 ha	10 302	97 097	41 348
		20 „ „ 100 „	3 655	125 335	24 587
		100 und mehr „	19	2 620	309
		zusammen	50 986	273 285	131 043
19	Landesteil Lübeck .	unter 5 ha . .	6 666	2 533	7 981
		5 bis unt. 20 ha	351	3 712	1 388
		20 „ „ 100 „	632	30 705	4 915
		100 und mehr „	42	6 763	853
		zusammen	7 691	43 713	15 137
20	Landesteil Birkenfeld . .	unter 5 ha . .	5 075	7 772	10 114
		5 bis unt. 20 ha	1 620	13 778	6 987
		20 „ „ 100 „	31	807	212
		100 und mehr „	1	156	17
		zusammen	6 727	22 513	17 330
21	Freistaat Oldenburg . .	unter 5 ha . .	48 751	58 538	82 894
		5 bis unt. 20 ha	12 273	114 587	49 723
		20 „ „ 100 „	4 318	156 847	29 714
		100 und mehr „	62	9 539	1 179
		zusammen	65 404	339 511	163 510

Digitized by Google

17. Die Hauptarten der Bodenbenutzung nach der Aufnahme von 1913.

Laufende Nr.	Im jetzigen Verwaltungsbezirk	Im Jahre 1913 nahmen ein . . . ha				
		Acker- und Gartenland	Wiesen	Weiden und Hutungen	Forsten und Holzungen	Haus- und Hofräume, Oed- und Unland, Wege, Gewässer usw.
1	2	3	4	5	6	7
1	Stadtgem. Oldenburg . . .	332,98	143 06	188,06	46,12	438,34
2	Amt Oldenburg	14 222,74	10 162,33	10 680,53	5 603,07	19 380,64
3	„ Westerstede	11 100,78	6 863,44	6 308,20	2 654,39	18 251,77
4	Stadtgem. Varel	207,64	109,38	291,06	131,91	107,32
5	Amt Varel	8 363,34	5 429,69	12 419,88	2 766,16	8 430,37
6	Stadtgem. Jever	557,49	182,14	1 158,31	16,13	159,15
7	Amt Jever	12 235,91	2 003,44	16 505,68	1 089,68	1 502,16
8	Stadtgem. Rüstringen . . .	499,20	298,24	1 100,04	0,53	380,78
9	Amt Butjadingen	3 855,18	5 642,37	13 680,62	2,47	1 106,51
10	„ Brake	2 314,14	7 384,97	10 967,15	33,46	1 843,77
11	„ Elsfleth	2 979,54	6 987,65	12 766,70	146,99	3 055,59
12	Stadtgem. Delmenhorst . .	838,12	515,48	152,11	51,22	392,66
13	Amt Delmenhorst	9 061,26	5 480,99	5 991,75	2 706,37	6 802,73
14	„ Wildeshausen	11 002,76	2 550,84	3 100,20	5 061,69	15 003,79
15	„ Vechta	28 167,92	11 721,91	7 712,20	6 932,48	21 421,62
16	„ Cloppenburg	27 869,67	9 707,27	9 486,23	11 019,27	27 368,57
17	„ Friesoythe	7 232,13	4 914,82	3 678,11	2 628,18	34 657,12
18	Landesteil Oldenburg . . .	140 840,80	80 098,02	116 186,83	40 890,12	160 302,89
19	„ Lübeck	34 249,71	5 597,39	4 488,22	5 003,07	4 796.19
20	„ Birkenfeld . . .	16 029,76	9 241,54	202,39	20 947,04	3 814,11
21	Freistaat Oldenburg . . .	191 120,27	94 936,95	120 877,44	66 840,23	168 913,19

Digitized by Google

Laufende Nr.	Im jetzigen Verwaltungsbezirke	Im Jahre 1913 wurden gezählt						
		Äpfel-	Birnen-	Pflaumen- und Zwetschen-	Kirsch-	Aprikosen-	Pfirsich-	Walnuß-
		Bäume						
1	2	3	4	5	6	7	8	9
1	Stadtgem. Oldenburg	21 133	12 441	5 419	3 209	487	641	129
2	Amt Oldenburg	80 802	21 021	25 242	4 048	282	546	249
3	„ Westerstede	42 237	9 521	21 299	3 753	212	496	314
4	Stadtgem. Varel	7 322	3 390	1 232	624	76	98	54
5	Amt Varel	40 181	13 265	9 418	2 999	142	181	228
6	Stadtgem. Jever	6 186	3 076	1 007	547	48	48	20
7	Amt Jever	40 781	15 131	7 801	4 493	136	126	365
8	Stadtgem. Rüstringen	4 394	4 180	1 117	871	35	40	45
9	Amt Burjadingen	31 884	10 298	6 639	1 259	307	183	306
10	„ Brake	37 614	10 681	7 300	1 239	305	282	327
11	„ Elsfleth	34 387	10 913	8 579	1 064	160	207	228
12	Stadtgem. Delmenhorst	13 173	7 750	6 009	1 267	103	162	123
13	Amt Delmenhorst	60 180	23 031	31 072	1 674	101	223	237
14	„ Wildeshausen	29 650	6 712	13 515	1 262	32	76	147
15	„ Vechta	102 853	10 591	15 200	7 314	228	261	938
16	„ Cloppenburg	78 652	7 960	7 395	6 132	119	147	695
17	„ Friesoythe	21 321	3 861	4 722	3 205	23	26	80
18	Landesteil Oldenburg	652 750	173 822	172 966	44 960	2 796	3 743	4 485
19	„ Lübeck	77 109	28 534	29 671	20 939	320	1 743	977
20	„ Birkenfeld	65 170	36 405	73 292	10 132	235	218	1 302
21	Freistaat Oldenburg	795 029	238 761	275 929	76 031	3 351	5 704	6 764

Digitized by Google

19. Ergebnisse der Ernteschätzung 1920.[1]) (Nach den Angaben der Berichterstatter über Saatenstand, Anbau und Ernte.)

Laufende Nummer	Bezirke der unteren Verwaltungsbehörden	Winterweizen			Sommerweizen			Winterroggen			Sommerroggen			Sommergerste		
		Ernteflächen 1920	Hektarertrag	Ernteertrag	Ernteflächen 1920	Hektarertrag	Ernteertrag	Ernteflächen 1920	Hektarertrag	Ernteertrag	Ernteflächen 1920	Hektarertrag	Ernteertrag	Ernteflächen 1920	Hektarertrag	Ernteertrag
		ha	100 kg	100 kg	ha	100 kg	100 kg	ha	100 kg	100 kg	ha	100 kg	100 kg	ha	100 kg	100 kg
1	Stadt Oldenburg	—	—	—	—	—	—	6	7,5	45	—	—	—	—	—	—
2	Amt Oldenburg	20	10,5	209	56	9,3	519	3 973	12,4	49 131	2	2,5	5	126	12,8	1 619
3	„ Westerstede	40	12,4	495	31	10,3	319	3 430	12,2	42 010	2	10,0	20	38	12,5	474
4	Stadt Varel	2	16,0	32	—	—	—	21	17,0	357	—	—	—	2	12,0	24
5	Amt Varel	110	13,6	1 492	10	10,0	100	1 621	13,9	22 540	8	10,8	86	176	12,6	2 212
6	Stadt Jever	—	—	—	1	8,0	8	21	15,0	315	—	—	—	8	10,0	80
7	Amt Jever	343	22,1	7 565	10	15,7	157	704	17,3	12 144	8	8,0	66	293	15,2	4 446
8	Stadt Rüstringen	8	11,0	88	—	—	—	11	13,0	143	—	—	—	13	10,0	130
9	Amt Butjadingen	315	22,8	7 194	5	13,0	65	51	14,1	719	—	—	—	130	17.1	2 217
10	„ Brake	35	16,9	591	9	8,7	78	550	11,2	6 184	—	—	—	71	12,1	858
11	„ Elsfleth	20	15,6	311	21	8,8	184	667	10,1	6 719	—	—	—	82	10,4	855
12	Stadt Delmenhorst	4	10,0	40	4	8,0	32	150	11,0	1 650	—	—	—	4	9,0	36
13	Amt Delmenhorst	24	9,9	237	43	8,6	368	3 313	10,8	35 823	—	—	—	42	8,9	373
14	„ Wildeshausen	27	9,1	246	67	6,4	428	4 383	9,1	39 798	13	10,5	137	91	7,8	708
15	„ Vechta	423	14,7	6 214	87	12,6	1095	11 274	14,6	164 801	11	4,4	48	134	15,4	2 069
16	„ Cloppenburg	104	11,9	1 238	74	10,6	782	9 644	10,5	101 080	23	8,7	200	131	13,0	1 697
17	„ Friesoythe	8	10,1	81	44	8,3	465	2 949	12,9	38 174	—	—	—	48	8,7	416
18	Landesteil Oldenburg	1483	17,6	26 033	462	10,0	4600	42 768	12,2	521 639	67	8,4	562	1389	13,1	18 214
19	„ Lübeck	2640	18,9	50 012	11	15,1	166	3 294	11,8	38 794	8	11,6	93	1560	14.4	22 510
20	„ Birkenfeld	205	12,9	2 653	3	10,0	30	3 361	12,8	42 902	3	10,0	30	1189	9.1	10 861
21	Freistaat Oldenburg	4328	18,2	78 698	476	10,1	4796	49 423	12,2	603 335	78	8,8	685	4138	12,5	51 585

Digitized by Google

Laufende Nummer	Bezirke der unteren Verwaltungsbehörden	Hafer			Kartoffeln			Klee (auch mit Beimischung von Gräsern) [2]			Be-(Ent-)wässerungswiesen [2]			Andere Wiesen [2]		
		Ernteflächе 1920	Hektarertrag	Ernteertrag	Ernteflächе 1920	Hektarertrag	Ernteertrag	Ernteflächе 1920	Hektarertrag	Ernteertrag	Ernteflächе 1920	Hektarertrag	Ernteertrag	Ernteflächе 1920	Hektarertrag	Ernteertrag
		ha	100 kg	100 kg	ha	100 kg	100 kg	ha	100 kg	100 kg	ha	100 kg	100 kg	ha	100 kg	100 kg
1	Stadt Oldenburg .	6	7,5	45	18	150,0	2 700	8	30,0	240	—	—	—	—	—	—
2	Amt Oldenburg .	1 829	15,1	27 680	1 349	119,7	161 415	375	29,4	11 030	1506	33,3	50 140	8 435	26,4	222 781
3	„ Westerstede .	1 010	16,1	16 260	1 695	106,2	180 050	926	50,9	47 143	15	41,0	615	6 101	38,6	235 480
4	Stadt Varel . . .	22	15,0	330	21	125,0	2 625	2	75,0	150	—	—	—	25	40,0	1 000
5	Amt Varel . . .	1 096	16,0	17 566	746	102,3	76 335	2 33	56,0	13 039	—	—	—	6 079	50,5	306 925
6	Stadt Jever . . .	71	12,0	852	16	100,0	1 601	16	40,0	640	—	—	—	528	30,0	15 840
7	Amt Jever . . .	2 897	16,5	47 845	181	98,8	17 885	1 629	61,3	99 835	—	—	—	2 182	48,5	105 761
8	Stadt Rüstringen .	51	14,0	714	2	75,0	150	26	90,0	2 340	—	—	—	80	65,0	5 200
9	Amt Butjadingen .	1 081	21,9	23 672	52	76,4	3 972	154	52,6	8 098	—	—	—	8 813	64,7	570 173
10	„ Brake . . .	799	13,2	10 534	218	78,0	17 004	7	35,0	245	—	—	—	6 025	56,7	341 717
11	„ Elsfleth . .	860	13,5	11 587	234	109,2	25 560	—	—	—	—	—	—	7 022	39,7	278 710
12	Stadt Delmenhorst	106	12,0	1 272	242	118,0	28 556	—	—	—	—	—	—	346	31,0	10 726
13	Amt Delmenhorst .	2 040	12,1	24 610	691	117,1	80 950	162	46,4	7 516	407	35,2	14 340	5 056	30,7	155 142
14	„ Wildeshausen	1 921	10,4	20 071	558	81,4	45 394	365	94,4	34 450	730	57,1	41 650	1 630	25,4	41 430
15	„ Vechta . . .	5 458	13,5	73 843	2 676	120,1	324 297	1 220	57,0	69 576	1058	50,3	53 470	8 424	30,1	253 788
16	„ Cloppenburg .	5 182	13,8	71 670	1 750	116,0	203 040	934	60,8	56 760	764	42,7	32 657	8 408	38,5	323 652
17	„ Friesoythe .	935	13,7	12 823	636	99,5	63 284	143	34,0	4 867	—	—	—	4 395	27,1	119 240
18	Landesteil Oldenburg	25 364	14,2	361 374	11 085	111,4	1 234 817	6 200	57,4	355 929	4480	43,1	192 872	73 549	40,6	2 987 565
19	„ Lübeck .	4 538	15,5	70 512	976	100,6	98 215	3 660	43,3	158 407	249	48,2	12 004	5 195	37,9	196 652
20	„ Birkenfeld	2 612	10,4	27 154	3 119	123,2	384 410	1 062	31,0	32 898	2163	35,1	75 954	6 776	34,4	232 919
21	Freistaat Oldenburg	32 514	14,1	459 040	15 180	113,1	1 717 442	10 922	50,1	547 234	6892	40,7	280 830	85 520	40,0	3 417 136

[1] Die Angaben erstrecken sich außerdem noch auf Winterspelz (auch mit Beimischung von Roggen oder Weizen), Zuckerrüben zur Zuckerfabrikation und Luzerne. Winterspelz wurde nicht angebaut, Luzerne nur im Landesteil Birkenfeld und zwar 97 ha, mit 28,4 Dz. Hektarertrag = 2756 Dz. Gesamternteertrag, Zuckerrüben nur im Landesteil Oldenburg und zwar dort im Amtsbezirk Jever 2 ha mit 50 Dz. Hektarertrag = 100 Dz. Gesamternteertrag, im Amtsbezirk Vechta 2 ha mit 90 Dz. Hektarertrag = 180 Dz. Gesamternteertrag, zus. 4 ha mit 70 Dz. Hektarertrag = 280 Dz. Gesamternteertrag.

[2] Für Klee, Luzerne, Be-(Ent-)wässerungs- und andere Wiesen in Heu angeschlagen, alle Schnitte zusammen.

Digitized by Google

20. Anbauflächen

(Nach der Feststellung durch

Lfd. Nr.	Kleinere Verwaltungsbezirke	Weizen ha	Roggen ha	Gerste ha	Hafer ha	Mengetreide ha	Hülsenfrüchte ha	Mischfrucht u. sonstige Arten von Getreide od. Hülsenfrüchten ha	Kartoffeln ha
1	Stadt Oldenburg .	—	5	—	6	—	—	—	20
2	Amt Oldenburg . .	99	3 897	155	1 823	—	227	42	1 375
3	„ Westerstede . .	72	3 312	43	1 005	—	43	32	1 620
4	Stadt Varel . . .	4	18	5	14	—	15	—	18
5	Amt Varel . . .	125	1 570	249	1 120	12	546	32	766
6	Stadt Jever . . .	2	24	9	69	—	20	—	20
7	Amt Jever . . .	388	692	970	2 822	11	1623	20	180
8	Stadt Rüstringen .	9	10	21	50	—	36	—	1
9	Amt Butjadingen .	315	82	379	1 037	4	828	—	67
10	„ Brake . . .	57	536	114	792	2	170	—	233
11	„ Elsfleth . . .	47	647	82	851	—	63	—	239
12	Stadt Delmenhorst .	8	160	—	120	—	19	--	242
13	Amt Delmenhorst .	70	3 320	53	2 074	1	81	21	687
14	„ Wildeshausen .	83	3 903	93	1 834	13	389	46	580
15	„ Vechta . . .	694	9 370	167	4 650	5	442	101	2 781
16	„ Cloppenburg .	284	8 999	197	5 040	11	1112	81	1 891
17	„ Friesoythe . .	41	2 942	36	964	—	83	319	674
18	Landesteil Oldenburg	2298	39 487	2573	24 271	59	5697	694	11 394
19	„ Lübeck .	2708	3 288	1656	4 462	1176	536	850	1 079
20	„ Birkenfeld	142	3 066	1005	2 353	129	251	31	3 074
21	Freistaat Oldenburg	5148	45 841	5234	31 086	1364	6484	1575	15 547

Digitized by Google

Ende Mai 1921.
die Saatenstandsberichterstatter.)

Sonstige Hackfrüchte	Feldmäßig gebaute Gartengewächse	Handelsgewächse (Raps, Flachs usw.)	Futterpflanzen (Klee, Luzerne usw.)	Ackerweide und Brache	Wiesen	Viehweiden	Weinberge (Weingärten)	Überhaupt Acker, Wiesen, Viehweiden, Weinberge (Weingärten)
ha	ha	ha	ha	ha	ha	ha	ha	ha
3	--	—	8	10	--	100	—	152
1057	137	63	972	674	9 935	12 134	—	32 590
1107	145	43	1 003	1 112	6 185	6 829	—	22 551
12	20	—	3	1	30	200	—	340
777	122	48	377	713	6 014	11 771	—	24 242
32	37	—	16	8	518	895	—	1 650
587	138	16	1 677	1 309	1 934	17 277	—	29 644
9	—	—	30	40	70	910	—	1 186
67	5	6	150	71	8 464	13 518	—	24 993
64	45	1	14	1	5 943	11 272	—	19 244
36	25	—	—	—	7 168	12 406	—	21 564
27	23	—	30	15	346	152	—	1 142
333	235	57	317	59	5 433	6 477	—	19 218
694	56	75	2 820	1 128	2 360	3 670	—	17 744
2404	255	129	2 338	1 033	9 562	9 821	—	43 752
1537	128	44	4 077	893	9 170	12 747	—	46 211
156	27	13	461	772	4 385	3 890	—	14 763
8902	1398	495	14 293	7 839	77 517	124 069	—	320 986
1269	262	388	3 685	9 098	5 426	5 301	—	41 184
958	95	142	1 225	758	8 904	346	3	22 482
11 129	1755	1025	19 203	17 695	91 847	129 716	3	384 652

Digitized by Google

21. Viehstand.

(Nach der Zählung vom 1. Dezember 1920.)

Lfd. Nr.	Verwaltungsbezirke	Pferde	Rindvieh		Schafe	Schweine	Ziegen	Kaninchen	Federvieh
			überhaupt	Kühe (über 2 Jahre)					
1	2	3	4	5	6	7	8	9	10
1	Stadt Oldenburg .	325	452	261	98	1 218	858	2 366	12 220
2	Amt Oldenburg . .	4 337	28 526	12 759	4 839	16 761	3 640	2 117	63 885
3	„ Westerstede . .	2 827	17 451	8 426	5 009	14 801	1 522	1 543	54 121
4	Stadt Varel . . .	154	619	296	108	531	288	1 140	5 643
5	Amt Varel . . .	3 131	25 192	10 927	4 203	9 327	1 629	1 069	40 492
6	Stadt Jever . . .	306	1 161	678	298	697	373	392	3 417
7	Amt Jever . . .	4 510	25 745	12 769	5 017	6 707	1 534	1 329	32 206
8	Stadt Rüstringen .	547	1 158	607	327	2 005	982	7 525	15 693
9	Amt Butjadingen .	3 026	26 664	11 511	5 505	4 984	840	2 634	31 456
10	„ Brake . . .	2 618	22 225	9 484	4 099	4 048	1 248	1 511	24 158
11	„ Elsfleth . . .	2 935	21 743	8 284	3 279	4 559	1 414	1 001	24 487
12	Stadt Delmenhorst .	241	951	582	217	3 166	1 076	1 511	13 860
13	Amt Delmenhorst .	2 807	18 668	8 327	2 434	11 196	1 990	664	45 107
14	„ Wildeshausen .	2 330	10 907	4 955	3 637	9 613	749	312	32 900
15	„ Vechta . . .	6 204	27 223	16 250	3 702	28 785	1 388	646	105 090
16	„ Cloppenburg .	6 298	24 042	13 650	5 647	20 555	1 194	761	73 850
17	„ Friesoythe . .	1 804	9 459	5 214	8 737	4 429	532	146	22 955
18	Landesteil Oldenburg	44 400	262 186	124 980	57 156	143 382	21 257	26 667	601 540
19	„ Lübeck .	5 862	24 070	13 136	2 995	16 603	2 536	3 730	71 319
20	„ Birkenfeld	1 660	18 952	10 552	3 346	9 205	5 308	2 718	52 408
21	Freistaat Oldenburg	51 922	305 208	148 668	63 497	169 190	29 101	33 115	725 267
	Ergebnis nach der Zählung vom 1. Dezbr. 1913	50 611	344 824	174 383	49 803	620 874	35 765	nicht gezählt	nicht gezählt

Digitized by Google

Verwaltungsbezirk	Anzahl der Hengste (darunter Prämienhengste)	Zuchthengste: Anzahl der von denselben gedeckten Stuten (darunter von Prämienhengsten)								Zuchtstuten des betreffenden Bezirks (darunter Prämienstuten)			
		überhaupt				darunter Prämienstuten							
		gedeckt	tragend	güst	ungewiß	gedeckt	tragend	güst	ungewiß	gedeckt	tragend	güst	ungewiß
Stadt Oldenburg	—	—	—	—	—	—	—	—	—	14	8	5	1
Amt Oldenburg	6 (1)	962 (158)	431 (42)	314 (81)	217 (35)	2 (—)	2 (—)	— (—)	— (—)	1172 (11)	498 (9)	418 (2)	256 (—)
„ Westerstede	5	643	345	237	61	—	—	—	—	655 (2)	335 (2)	255 (—)	65 (—)
Stadt Varel	—	—	—	—	—	—	—	—	—	20	9	8	3
Amt Varel	7 (6)	873 (726)	433 (382)	382 (292)	58 (52)	21 (20)	13 (13)	6 (5)	2 (2)	928 (20)	472 (12)	397 (6)	59 (2)
Stadt Jever	2	150	98	45	7	—	—	—	—	23	19	4	—
Amt Jever	8 (4)	857 (574)	544 (377)	264 (159)	49 (38)	11 (8)	7 (6)	3 (1)	1 (1)	952 (13)	598 (7)	299 (5)	55 (1)
Stadt Rüstringen	—	—	—	—	—	—	—	—	—	53 (1)	38 (1)	13 (—)	2 (—)
Amt Butjadingen	15 (12)	1617 (1270	862 (695)	626 (479)	129 (96)	34 (34)	13 (13)	14 (14)	7 (7)	1343 (30)	701 (10)	531 (13	111 (7)
„ Brake	9	1012	572	345	95	7	3	4	—	1088 (12)	622 (9)	362 (3)	104 (—)
„ Elsfleth	11 (7)	1543 (814)	894 (440)	490 (281)	159 (93)	73 (17)	49 (12)	20 (3)	4 (2)	1307 (58	787 (39)	400 (16)	120 (3)
Stadt Delmenhorst	—	—	—	—	—	—	—	—	—	18	8	7	3
Amt Delmenhorst	6 (2)	789 (219)	480 (155)	194 (44)	115 (20)	13 (2)	6 (—)	6 (2)	1 (—)	937 (14)	537 (7)	233 (6)	167 (1)
„ Wildeshausen	5 (1	759 (113)	365 (36)	238 (57)	156 (20)	21 (2)	11 (—)	6 (2)	4 (—)	538 (21)	305 (9)	169 (7)	64 (5)
„ Vechta	12 (5)	1432 (644,	736 (362)	476 (185)	220 (97)	38 (15)	29 (10)	7 (5)	2 (—)	1349 (45)	684 (31)	463 (12)	202 (2)
„ Cloppenburg	12 (6)	1283 (625)	677 (333)	422 (215)	184 (77)	66 (42)	42 (25)	19 (14)	5 (3)	1114 (56)	581 (37)	354 (14)	176 (5)
„ Friesoythe	3 1)	330 (128)	169 (70)	136 (53)	25 (5	8 (3)	2 (1)	6 2)	— (—)	349 (10)	192 (4)	140 (6)	17 (—)
Landesteil Oldenburg 1920 zusammen	101 (45)	12250 (5271)	6606 (2892)	4169 (1846)	1475 (533	294 (143	177 (80)	91 (48)	26 (15)	11860 (293)	6397 (177)	4058 (90)	1405 (26)
Im Vorjahre 1919	96 (43)	12899 (5403)	7075 (2895	4306 (1887)	1518 (621)	313 (170)	199 (93)	84 (59)	30 (18)	12399 (313)	6836 (199)	4095 (84)	1468 (30)

Digitized by Google

23. Die Molkereien im Landesteil Oldenburg im Jahre 1920.

(Nach den Angaben der Landesfettstelle [Geschäftsabteilung].)

A. Nach Verwaltungsbezirken.

Verwaltungsbezirk	Genossenschafts-Molkereien	Privat-Molkereien	Zur Molkerei-Zentralgenossenschaft Oldenburg	Zahl der Lieferanten	Zahl der Milchkühe	Kühe auf 1 Lieferanten	1920 angelieferte Milch kg	kg Milch pro Kuh und Tag
Stadt und Amt Oldenburg	5	5	3	3 363	10 420	3,1	13 878 180½	3,6
Amt Westerstede	3	1	2	2 487	6 569	2,6	9 091 961½	3,8
„ Varel	5	2	2	2 520	9 346	3,7	15 779 713½	4,6
Stadt und Amt Jever und Rüstringen	2	2	3	1 684	9 960	6,0	16 571 506	4,6
Amt Butjadingen	4	—	2	1 601	7 524	4,7	12 350 053	4,5
„ Brake	5	—	2	2 433	12 274	5,0	18 815 486½	4,2
„ Elsfleth	2	2	1	1 045	5 021	4,9	6 720 219	3,7
Stadt und Amt Delmenhorst	3	5	5	2 430	6 581	2,7	7 170 778½	3,2
Amt Wildeshausen	3	5	5	1 071	4 379	4,1	5 344 964½	3,3
„ Vechta	5	12	4	4 194	13 663	3,2	11 067 143	2,2
„ Cloppenburg	6	15	5	4 229	13 446	3,2	10 355 663	2,1
„ Friesoythe	—	6	2	1 363	4 194	3,0	2 069 614	1,4
Zusammen	43	55	36	28 420	103 377	3,6	129 215 313	3,4

B. Nach der Rechtsform.

Landesteil Oldenburg	Genossenschafts-Molkereien	Privat-Molkereien	Zur Molkerei-Zentralgenossenschaft Oldenburg	Zahl der Lieferanten	Zahl der Milchkühe	Kühe auf 1 Lieferanten	1920 angelieferte Milch kg	kg Milch pro Kuh und Tag
1. Genossensch.-Molkereien	43	—	25	17 169	65 763	3,8	94 365 067	4,0
2. Privat-Molkereien	—	55	11	11 251	37 614	3,3	34 850 246	2,5
Zusammen	43	55	36	28 420	103 377	3,6	129 215 313	3,4
Davon zur Molkerei-Zentralgenossenschaft Oldenburg gehörig	25	11	36	12 323	46 364	3,8	59 734 831	3,5

Digitized by Google

24. Die im Jahre 1920 zur Anzeige gekommenen Tierseuchen.

Seuche	Landesteil	Zahl der betroffenen		Zahl der erkrankten					Zahl der gefallenen oder getöteten				
		Gemeinden	Gehöfte	Pferde	Rinder	Schweine	Schafe	Ziegen	Pferde	Rinder	Schweine	Schafe	Ziegen
Milzbrand	Oldenburg	4	4	—	4	—	—	—	—	4	—	—	—
Rauschbrand	„	38	107	—	114	—	—	—	—	114	—	—	—
Rotz	„	3	5	7	—	—	—	—	7	—	—	—	—
Bläschen-Ausschlag . .	„	14	42	36	14	—	—	—	—	—	—	—	—
Räude der Pferde . .	„	63	165	272	—	—	—	—	9	—	—	—	—
„ „ „ . .	Lübeck	3	12	37	—	—	—	—	—	—	—	—	—
„ „ „ . .	Birkenfeld	8	10	18	—	—	—	—	—	—	—	—	—
Räude der Schafe . .	Oldenburg	2	17	—	—	—	106	—	—	—	—	2	—
„ „ „ . .	Lübeck	1	1	—	—	—	90	—	—	—	—	—	—
„ „ „ . .	Birkenfeld	1	1	—	—	—	1	—	—	—	—	—	—
Rotlauf der Schweine .	Oldenburg	72	780	—	—	1 102	—	—	—	—	484	—	—
„ „ „ .	Lübeck	2	7	—	—	15	—	—	—	—	6	—	—
„ „ „ .	Birkenfeld	5	38	—	—	62	—	—	—	—	23	—	—
Backsteinblattern . .	Oldenburg	37	135	—	—	195	—	—	—	—	25	—	—
Schweineseuche . . .	„	6	7	—	—	36	—	—	—	—	27	—	—
„ . . .	Birkenfeld	1	1	—	—	2	—	—	—	—	1	—	—
Schweinepest	Oldenburg	1	1	—	—	3	—	—	—	—	3	—	—
Tuberkulose	„	3	3	—	3	—	—	—	—	3	—	—	—
Brustseuche	„	1	1	4	—	—	—	—	—	—	—	—	—
Maul- und Klauenseuche	„	116	9527	—	101 356	10 436	10 108	155	—	4200	1267	89	55
„ „ „	Lübeck	19	779	—	11 127	556	540	60	—	214	103	—	—
„ „ „	Birkenfeld	45	1415	—	5 327	2 683	1 164	1398	—	112	29	5	94

Digitized by Google

25. Schlachtvieh- und Fleischbeschau in den Jahren 1911—1920.

Jahr	Pferde	Rinder	Kälber bis 3 Monate	Schweine	Schafe	Ziegen
		Landesteil Oldenburg.				
1911	636	11 941	10 539	80 660	7066	67
1912	792	12 404	9 758	77 277	7304	117
1913	733	11 287	8 398	74 620	6196	89
1914	620	12 668	7 685	92 074	5163	81
1915	411	20 532	9 499	62 140	5280	55
1916	442	9 840	4 300	48 976	4332	49
1917	643	17 134	10 650	65 842	7299	114
1918	989	25 067	3 118	58 141	6175	112
1919	1076	16 841	733	49 051	5867	159
1920	388	14 503	2 452	69 049	7811	68
davon						
von Tierärzten	388	8 531	1 390	10 968	5289	12
von Fleischbeschauern	—	5 972	1 062	58 081	2522	56

Digitized by Google

Landesteil Lübeck.						
1911	128	1 258	5 104	13 320	663	25
1912	147	1 321	4 659	11 734	655	14
1913	122	1 054	4 447	11 385	546	25
1914	75	1 173	2 498	12 357	512	21
1915	84	1 571	2 723	6 837	442	11
1916	110	1 487	2 167	4 610	482	10
1917	171	1 913	3 733	2 604	538	12
1918	314	1 958	1 792	5 386	322	12
1919	237	2 724	1 110	7 696	211	57
1920	104	2 043	889	10 457	274	60
davon						
von Tierarzten	104	858	611	2 246	118	9
von Fleischbeschauern	—	1 185	278	8 211	156	51
Landesteil Birkenfeld.						
1911	—	3 910	3 126	9 923	194	260
1912	2	3 978	3 036	9 398	154	259
1913	1	3 706	2 794	9 457	126	218
1914	3	2 775	2 504	8 691	81	197
1915	2	3 323	2 344	4 286	109	143
1916	11	1 487	1 237	3 912	42	48
1917	19	2 268	1 981	2 963	8	26
1918	54	2 345	1 174	1 705	11	9
1919	18	1 900	1 377	851	112	54
1920	17	2 260	1 943	1 316	211	32
davon						
von Tierärzten	17	1 407	978	781	157	9
von Fleischbeschauern	—	853	965	535	54	23

Digitized by Google

26. Forsten und Holzungen. (Nach der Aufnahme von 1913.)

a) Nach Besitzstand und Fläche.

Lfd. Nr.	Landesteil	Insgesamt ha	davon . . . . ha						
			Kronforsten	Staatsforsten	Staatsanteilsforsten	Gemeindeforsten	Stiftungsforsten	Genossenforsten	Privatforsten
1	2	3	4	5	6	7	8	9	10
1	Oldenburg	40 890,12	367,24	16 697,36	264,05	468,18	170,71	25,63	22 896,95
2	Lübeck	5 003,07	96,02	4 036,71	—	18,69	122,72	—	728,93
3	Birkenfeld	20 947,04	—	6 442,55	89,84	6 656,77	51,12	12,02	7 694,74
4	Freistaat Oldenburg	66 840,23	463,26	27 176,72	353,89	7 143,64	344,55	37,65	31 320,62
5	Von 100 ha waren		0,7	40,7	0,5	10,7	0,5	0,1	46,8

Digitized by Google

b) Nach Holzarten und Fläche.

Lfd. Nr.	Landesteil	I. Laubholz .... ha						II. Nadelholz .... ha					
		Eichenschälwald	Eichen	Birken und andere weiche Laubhölzer	Buchen und andere harte Laubhölzer	Sonstiges Laubholz	Insgesamt Laubholz	Kiefern (Föhren)	Lärchen	Fichten (Rottannen)	Tannen (Weißtannen)	Sonstiges Nadelholz	Insgesamt Nadelholz
1	2	3	4	5	6	7	8	9	10	11	12	13	14
1	Oldenburg . . .	—	8 557,16	1 165,98	1 277,03	115,28	11 115,45	29 110,33	66,19	568,60	29,55	—	29 774,67
	Von 100 ha . .	—	77,0	10,5	11,5	1,0	100,0	97,8	0,2	1,9	0,1	—	100,0
2	Lübeck	—	403,22	24,64	3 016,69	649,46	4 094,01	562,91	—	338,96	7,19	—	909,06
	Von 100 ha . .	—	9,8	0,6	73,7	15,9	100,0	61,9	—	37,3	0,8	—	100,0
3	Birkenfeld . . .	7 617,64	1 108,30	46,00	5 925,92	2339,68	17 037,54	593,74	2,94	3305,32	7,50	—	3 909,50
	Von 100 ha . .	44,7	6,5	0,3	34,8	13,7	100,0	15,2	0,1	84,5	0,2	—	100,0
4	Freistaat Oldenburg.	7 617,64	10 068,68	1 236,62	10 219,64	3104,42	32 247,00	30 266,98	69,13	4212,88	44,24	—	34 593,23
	Von 100 ha . .	23,6	31,2	3,8	31,7	9,7	100,0	87,5	0,2	12,2	0,1	—	100,0

Digitized by Google

27. Die gewerblichen Betriebe. (Nach der Zählung vom 12. Juni 1907.)

a) Zahl der Gewerbebetriebe nach Gewerbegruppen und Zahl der darin beschäftigten Personen.

Lfd. Nr.	Gewerbegruppen	Gewerbebetriebe überhaupt (darunter in kleiner Schrift die Zahl der Nebenbetriebe)				Gewerbtätige Personen der Hauptbetriebe			
		Landesteil			Freistaat	Landesteil			Freistaat
		Oldenburg	Lübeck	Birkenfeld		Oldenburg	Lübeck	Birkenfeld	
1	2	3	4	5	6	7	8	9	10
1	Kunst- und Handelsgärtnerei	139 18	67 4	18 3	224 25	330	186	27	543
2	Tierzucht und Fischerei	292 96	131 29	3 2	426 127	1490	162	2	1 654
3	Bergbau, Hütten- und Salinenwesen, Torfgräberei	215 56	15 3	1 —	231 59	1268	19	6	1 293
4	Industrie der Steine und Erden	169 8	37 4	735 15	941 27	3360	155	2576	6 091
5	Metallverarbeitung	830 60	136 5	447 48	1413 113	2436	263	3168	5 867
6	Industrie der Maschinen, Instrumente, Apparate	528 67	72 7	116 25	716 99	3953	247	250	4 450
7	Chemische Industrie	51 —	11 —	5 —	67 —	155	65	12	232
8	Industrie der forstwirtsch. Nebenprodukte, Leuchtstoffe, Seifen usw.	21 1	2 —	7 2	30 3	267	11	131	409
9	Textilindustrie	166 19	11 2	27 6	204 27	3937	13	25	3 975

Digitized by Google

10	Papierindustrie	72 4	5 —	18 5	95 9	254	66	107	427
11	Lederindustrie und Industrie lederartiger Stoffe . . .	233 30	63 17	56 14	352 61	1594	90	69	1 753
12	Industrie der Holz- und Schnitzstoffe	1364 318	176 32	210 33	1750 383	3430	355	369	4 154
13	Industrie der Nahrungs- und Genußmittel	2167 369	368 39	287 41	2822 449	5410	941	505	6 856
14	Bekleidungsgewerbe	3495 180	435 14	584 43	4514 237	5063	560	734	6 357
15	Reinigungsgewerbe	385 22	73 2	54 4	512 28	758	146	77	981
16	Baugewerbe	2272 337	254 25	230 12	2756 374	7446	1305	1341	10 092
17	Polygraphische Gewerbe	92 10	10 —	11 —	113 10	513	44	62	619
18	Künstlerische Gewerbe	19 1	8 —	114 7	141 8	19	8	165	192
19	Handelsgewerbe	5769 1750	904 194	864 228	7537 2172	8633	1194	1143	10 970
20	Versicherungsgewerbe	424 297	93 70	99 93	616 460	215	30	6	251
21	Verkehrsgewerbe	848 250	153 36	97 21	1098 307	2299	183	137	2 619
22	Gast- und Schenkwirtschaft	2595 497	388 41	362 68	3345 606	4224	1336	580	6 140
23	Musik-, Theater- und Schaustellungsgewerbe	140 42	33 6	15 2	188 50	255	68	40	363
	Zusammen	22 286 4 432	3445 530	4360 672	30 091 5 634	57 309	7447	11 532	76 288

Digitized by Google

27. Die gewerblichen Betriebe. (Nach der Zählung vom 12. Juni 1907.) (Fortsetzung.)

b) Die Hauptbetriebe nach Gewerbegruppen und Größenklassen. (Freistaat.)

Lfd. Nr.	Gewerbegruppen	Zahl der Hauptbetriebe überhaupt	Zahl der Hauptbetriebe mit ... Personen							
			Alleinbetriebe	2 bis 3	4 bis 5	6 bis 10	11 bis 50	51 bis 200	201 bis 1000	mehr als 1000
1	2	3	4	5	6	7	8	9	10	11
1	Kunst- u. Handelsgärtnerei usw.	199	57	105	18	14	5	—	—	—
2	Tierzucht und Fischerei . . .	299	170	118	6	—	1	2	2	—
3	Bergbau, Hütten- und Salinenwesen, Torfgräberei . . .	172	7	123	12	5	17	8	—	—
4	Industrie der Steine und Erden	914	111	525	83	74	105	15	1	—
5	Metallverarbeitung	1300	385	642	135	65	55	17	1	—
6	Industrie der Maschinen, Instrumente, Apparate . . .	617	250	239	44	30	40	10	4	—
7	Chemische Industrie	67	27	28	5	4	3	—	—	—
8	Industrie der forstwirtschaftl. Nebenprodukte, Leuchtstoffe, Seifen usw.	27	1	5	3	10	6	2	—	—
9	Textilindustrie	177	101	38	6	7	13	6	5	1
10	Papierindustrie	86	32	34	9	6	3	2	—	—
11	Lederindustrie und Industrie lederartiger Stoffe . . .	291	123	136	17	8	4	—	3	—
12	Industrie der Holz- u. Schnitzstoffe	1362	594	497	146	58	63	4	—	—
13	Industrie der Nahrungs- und Genußmittel	2373	447	1457	287	122	58	2	—	—
14	Bekleidungsgewerbe	4277	3038	1086	102	37	14	—	—	—
15	Reinigungsgewerbe	484	297	153	17	8	8	1	—	—
16	Baugewerbe	2382	887	841	262	228	148	14	2	—
17	Polygraphisches Gewerbe . .	103	32	29	16	10	15	1	—	—
18	Künstlerische Gewerbe . . .	133	105	23	3	—	2	—	—	—
19	Handelsgewerbe	5365	2022	2814	296	173	57	3	—	—
20	Versicherungsgewerbe . . .	156	126	24	3	2	—	1	—	—
21	Verkehrsgewerbe	791	284	426	36	19	23	—	3	—
22	Gast- und Schenkwirtschaft .	2739	619	1826	150	103	41	—	—	—
23	Musik-, Theater- und Schaustellungsgewerbe	138	89	24	7	10	8	—	—	—
	Zusammen	24 452	9804	11 193	1663	993	689	88	21	1

Digitized by Google

28. Gewerbeaufsicht. (Freistaat.)

a) Die der Aufsicht unterstehenden und die revidierten Betriebe im Jahre 1920. *)

Nummer	Gewerbegruppen	Zahl der Betriebe überhaupt	Zahl der darin beschäftigten: erwachsenen männl. Arbeiter	Arbeiterinnen über 16 Jahren	jungen Leute von 14—16 Jahren: männl.	jungen Leute von 14—16 Jahren: weibl.	Kinder unter 14 Jahren: männl.	Kinder unter 14 Jahren: weibl.	Arbeiter und Arbeiterinnen überhaupt	Die revidierten Betriebe: Zahl der Betriebe	Die revidierten Betriebe: Zahl der Arbeiter
3	Bergbau, Hütten- und Salinenwesen . . .	64	2112	225	41	7	—	—	2385	10	578
4	Industrie der Steine und Erden	410	3499	181	405	26	—	—	4111	12	431
5	Metallverarbeitung . . .	189	1824	576	210	59	—	—	2669	28	1129
6	Industrie der Maschinen, Instrumente u. Apparate	175	7906	74	573	—	—	—	8553	37	6761
7	Chemische Industrie . .	13	276	57	1	—	—	—	334	2	150
8	Industrie der forstwirtsch. Nebenprodukte, Leuchtstoffe, Seifen, Fetten, Oele und Firnisse . .	31	735	32	3	—	—	—	770	12	476
9	Textilindustrie	28	1736	2060	116	163	—	—	4075	15	3759
10	Papierindustrie	6	49	52	—	9	—	—	110	1	41
11	Lederindustrie u. Industrie lederartiger Stoffe . .	17	870	21	5	—	—	—	896	4	275
12	Industrie der Holz- und Schnitzstoffe	289	1501	58	196	1	—	—	1756	56	748
13	Industrie der Nahrungs- und Genußmittel . .	812	2235	441	139	5	—	—	2820	118	939
14	Bekleidungsgewerbe . .	174	144	489	5	69	—	—	707	133	556
15	Reinigungsgewerbe . .	14	24	77	1	7	—	—	109	2	10
16	Baugewerbe	142	808	—	67	—	—	—	875	10	134
17	Polygraphische Gewerbe .	54	494	120	51	3	—	—	668	12	116
	Zusammen	2418	24213	4463	1813	349	—	—	30838	452	16103
	(im Vorjahre)	(2165)	(17915)	(4111)	(1432)	(346)	—	—	(23804)	(195)	(7178)

*) Außerdem waren 438 Anlagen mit 945 Arbeitern vorhanden, für die besondere Vorschriften gemäß § 120e der Gewerbeordnung erlassen; von diesen wurden 11 Anlagen mit 20 Arbeitern revidiert.

b) Dampfkessel nebst Revisionen im Jahre 1920.

Dampfkessel	Zahl	Heizfläche qm	Kesseluntersuchungen: regelmäßig wiederkehrende	Kesseluntersuchungen: einmalige und außerordentliche
a) feststehende	743	34 229	371	150
b) bewegliche	161	1 626	183	32
c) Schiffskessel	151	10 059	260	66

Anmerkung: Bei mehrmaliger Untersuchung von Kesseln ist die Heizfläche der betreffenden Kessel nur einmal in die Berechnung eingestellt. Zahl der Kessel gerechnet am 1. Oktober 1920.

Digitized by Google

29. Eisenbahnwesen.

(Nach den Angaben der Eisenbahndirektion.)

A. Betriebs- und Verkehrs-Verhältnisse der Oldenburgischen Eisenbahnen.

	1914	1918	1919
Die Länge der Bahn betrug am Schlusse des Jahres . . . . . km	691	691	691
Die mittlere Betriebslänge betrug . „	691	691	691
An Fahrzeugen waren vorhanden:			
Lokomotiven . . . . . Stück	207	223	225
Tender . . . . . „	110	123	123
Personenwagen . . . . . „	433	475	474
Gepäckwagen . . . . . „	114	122	122
Güterwagen . . . . . „	4 060	4 501	4 505
Arbeitswagen und Bahndienstwagen . . . . . „	362	369	369
Die Anschaffungskosten betrugen für:			
Lokomotiven und Tender . . ℳ	8 355 272	9 823 192	10 067 978
Personenwagen . . . . . „	6 337 459	7 494 722	7 497 090
Gepäckwagen . . . . . „	1 175 640	1 264 894	1 264 894
Güterwagen . . . . . „	12 116 413	14 270 817	14 408 217
Arbeitswagen und Bahndienstwagen . . . . . „	942 999	1 001 072	1 001 072
Die Züge haben durchfahren Zugkilometer	5 304 905	4 148 293	3 257 840
durchschnittlich täglich . . „	14 534	11 365	8 926
durchschnittlich täglich auf das Kilometer Betriebslänge . . . . . „	21,04	16,45	12,92
Das Personengeld betrug . . . . ℳ	5 987 006	11 132 842	14 491 154
für das Kilometer Betrieblänge . „	8 758	16 277	21 186
Die Gepäckfracht betrug . . . . „	210 001	302 914	385 398
für das Kilometer Betriebslänge . „	307	443	563

Digitized by Google

29. Eisenbahnwesen. (Fortsetzung.)

		1914	1918	1919
Die Fracht für Hunde betrug . .	ℳ	6 580	6 365	9 950
für das Kilometer Betriebslänge .	„	10	9	15
Für Sonderzüge und Salonwagen wurden erhoben	„	2 402	1 896	—
für das Kilometer Betriebslänge .	„	4	3	—
Die Güterfracht einschließlich Nebengebühren betrug	„	12 309 751	14 081 881	20 467 264
für das Kilometer Betriebslänge .	„	17 824	20 379	29 620
Die Einnahme für Postbeförderung betrug	„	11 252	28 324	14 385
für das Kilometer Betriebslänge .	„	16	41	21
Die Fracht für Militärgut einschließl. Pferde und Fahrzeuge betrug .	„	1 791 999	2 277 477	546 364
für das Kilometer Betriebslänge .	„	2 595	3 296	791
Die Fracht für Tiere betrug . . .	„	827 064	496 724	904 150
für das Kilometer Betriebslänge .	„	1 198	719	1 308
Die Fracht für Leichen betrug . .	„	6 984	36 870	15 450
für das Kilometer Betriebslänge .	„	10	54	23
An sonstigen Einnahmen wurden erhoben	„	3 557 377	5 245 023	7 144 983
für das Kilometer Betriebslänge .	„	5 151	7 591	10 340

B. Finanzielle Ergebnisse für 1919.

Die Gesamteinnahme betrug	43 979 098	ℳ	48 ₰
Die Gesamtausgaben betrugen	65 891 631	„	09 „
Der Fehlbetrag betrug demnach	21 912 532	ℳ	61 ₰

Digitized by Google

29. Eisenbahn-

C. Der Güterverkehr der oldenburgischen Eisen-

	Baumwolle	Bier	Braunkohle	Zement	Chemikalien
Von oldenburgischen Stationen abgegangen Tonnen	51	2 258	1 887	2 702	8 921
„ außeroldenburg. „ „ „	4323	9 448	1 208	2 543	1 312
Auf oldenburgischen „ angekommen „	5	9 196	23 879	12 481	4 557
„ außeroldenburg. „ „ „	204	8 630	20 072	5 481	2 027
Im ganzen abgegangen . . . . . Tonnen	4374	11 706	3 095	5 245	10 233
„ „ angekommen . . . . . „	209	17 826	43 951	17 962	6 584

	Garn	Weizen	Roggen	Hafer	Gerste
Von oldenburgischen Stationen abgegangen Tonnen	1547	1647	15 337	8 130	1435
„ außeroldenburg. „ „ „	1337	2296	3 661	5 831	364
Auf oldenburgischen „ angekommen „	194	2154	9 159	24 578	5956
„ außeroldenburg. „ „ „	411	1691	11 083	4 521	711
Im ganzen abgegangen	2884	3943	18 998	13 961	1799
„ „ angekommen	605	3845	20 242	29 099	6667

	Kalk	Kartoffeln	Mehl und Kleie	Obst, Gemüse, Pflanzen	Oele, Fette
Von oldenburgischen Stationen abgegangen Tonnen	2 171	35 543	20 561	17 379	17 336
„ außeroldenburg. „ „ „	1 769	31 129	16 831	15 414	3 309
Auf oldenburgischen „ angekommen „	13 236	26 934	24 071	31 128	5 442
„ außeroldenburg. „ „ „	3 297	70 257	19 526	25 753	7 282
Im ganzen abgegangen	3 940	66 672	37 392	32 793	20 645
„ „ angekommen	16 533	97 191	43 597	56 881	12 724

*) Es sind nur die am häufigsten und in größeren

Digitized by Google

wesen. (Fortsetzung.)
bahnen nach Warengattungen*) für das Jahr 1919.

Düngemittel	Eisen, roh, Bruch-eisen	Eisen und Stahl	Eisenbahn-schienen	Eisen- und Stahlwaren	Eisenerz	Erde, Sand, Lehm	Fische	Fleisch
60 934	22 419	6 272	1088	15 069	243 035	58 741	14 073	1954
9 219	27 692	8 425	442	18 021	—	1 466	6 567	2290
276 416	9 151	10 713	2640	32 037	196	60 747	2 788	1871
46 464	28 923	13 415	1182	15 028	—	7 542	2 114	2928
70 153	50 111	14 697	1530	33 090	243 035	60 207	20 640	4244
322 880	38 074	24 128	3822	47 065	196	68 289	4 902	4799

Mais, Hülsenfrüchte	Malz	Leinsaat	Glas	Rundholz	Nutzholz	Grubenholz, Brennholz, Busch	Außer-europäisches Holz	Jute
3517	248	124	4489	21 119	20 421	80 573	801	1
2399	1	258	1082	13 391	16 979	14 394	453	23
2940	247	88	1271	12 354	36 046	16 129	499	144
4012	630	207	2037	13 607	21 809	23 497	324	47
5916	249	382	5571	34 510	37 400	94 967	1254	24
6952	877	295	3308	25 961	57 855	39 626	823	191

Petroleum	Reis	Steine, bearbeitet	Steine, gebrannte, rohe	Steinkohlen, Briketts, Koks	Tabak, roh	Torf und Torfstreu	Wolle	
56 804	213	1 971	87 836	20 802	41	119 622	2733	
890	446	872	27 810	154 591	737	17 920	2045	
18 201	727	7 487	162 207	305 246	559	65 621	2229	
1 473	525	2 982	52 432	241 695	779	13 009	376	
57 694	659	2 843	115 646	175 393	778	137 542	4778	
19 674	1252	10 469	214 639	546 941	1338	78 630	2605	

Mengen vorkommenden Warengattungen genommen.

Digitized by Google

29. Eisenbahnwesen. (Fortsetzung.)

D. Uebersicht des gesamten Verkehrs der oldenburgischen Eisenbahnen für das Jahr 1919.

	Expreßgut		Abgegangene / Angekommene } Güter ausschl. Markensendungen							Abgegangene / Angekommene } Tiere						
	Tonnen		Frachtbriefpositionen einschl. Markensendungen	Eilgut Tonnen		Frachtgut: Stückgut Tonnen		Frachtgut: in Wagenladungen Tonnen		Pferde	Gr. Rindvieh	Kälber	Schafe Lämmer Ziegen	Schweine	Ferkel	Geflügel
	1/1	1/10		1/1	1/10	1/1	1/10	1/1	1/10	Stückzahl						
Von oldenburgischen Stationen abgegangen	—	—	690 565	44 657	1	52 919	—	1 230 539	8	14 779	76 068	1931	16 357	3212	112 012	4971
Von außeroldenburg. Stationen abgegangen	—	—	499 443	23 670	6	51 425	1	543 416	9	6 685	18 943	4845	5 405	912	63 354	1222
Auf oldenburgischen Stationen angekommen	—	—	813 563	31 099	3	71 010	9	1 447 600	6	7 051	40 774	1312	12 247	1028	13 788	1640
Auf außeroldenburg. Stationen angekommen	—	—	446 576	29 162	3	42 035	5	817 929	3	6 120	19 712	910	2 656	492	9 726	26
Im ganzen abgegangen	—	—	1 190 008	68 327	7	104 344	1	1 773 956	17	21 464	95 011	6776	21 762	4124	175 366	6193
„ „ angekommen	—	—	1 260 139	60 261	6	113 046	14	2 265 529	9	13 171	60 486	2222	14 903	1520	23 514	1666
Auf oldenburgischen Stationen abgegangen und angekommen	802	1														
Auf außeroldenburg. Stationen abgegangen und angekommen	656	5														
Zusammen	1458	6														

Digitized by Google

30. Uebersicht über den Post-, Telegraphen- und Fernsprechverkehr im Oberpostdirektionsbezirk Oldenburg für das Jahr 1920.

(Nach Angaben der Oberpostdirektion.)

1	Telegramm- und Fernsprechgebühren	Mark	14 664 252
2	Briefe, Postkarten, Drucksachen, Geschäftspapiere und Warenproben — eingegangen	Stück	91 081 211
3	desgl. — aufgegeben	„	69 605 876
4	Pakete ohne Wertangabe — eingegangen	„	3 114 269
5	desgl. — aufgegeben	„	2 370 301
6	Briefe und Kästchen mit Wertangabe — eingegangen	„	100 381
7	desgl. — aufgegeben	„	91 612
8	Pakete mit Wertangabe — eingegangen	„	568 947
9	desgl. — aufgegeben	„	485 956
10	Eingegangene Postnachnahmesendungen	„	1 293 629
11	Eingegangene Postaufträge	„	13 053
12	Einzahlungen im Postanweisungs- und Postscheckverkehr	„	3 761 147
13	desgl.	Mark	1 581 094 378
14	Auszahlungen im Postanweisungs- und Postscheckverkehr	Stück	1 817 127
15	desgl.	Mark	579 827 209
16	Zahl der von den Verlagspostanstalten versandten Zeitungsnummern	Stück	56 830 922
17	Telegramme, aufgegebene	„	1 259 805
18	Telegramme, eingegangene	„	1 212 993
19	Zahl der Fernsprechgespräche	„	5 004 505

Digitized by Google

31. Seeschiffahrt im Jahre 1920.

Häfen	Angekommen			Abgegangen		
	Schiffe	Reg.-Tons	Besatzung	Schiffe	Reg.-Tons	Besatzung
Oldenburg	17	1 119	37	14	768	29
Elsfleth	59	4 334	734	48	3 503	572
Brake	310	170 734	4 666	289	170 521	4 667
Nordenham	684	267 284	10 119	705	265 596	10 755
Varelerhafen	3	93	7	2	61	5
Ellenserdammersiel	2	69	4	2	69	4
Hooksiel	2	38	4	2	38	4
Wangerooge	561	31 270	4 707	561	31 270	4 707
Harle	51	765	102	50	750	100
	1689	475 706	20 380	1673	472 576	20 843
Davon waren						
Segelschiffe	240	10 938	1 543	227	10 325	1 413
Seeleichter	113	32 417	376	70	21 073	254
Dampfer	1336	432 351	18 461	1376	441 178	19 176
	1689	475 706	20 380	1673	472 576	20 843
Davon zu Handelszwecken	1608	442 216	19 108	1673	472 576	20 843
Von bezw. nach						
Deutschen Häfen	710	76 297	5 456	753	102 345	6 478
Außerdeutschen europäischen Häfen	386	294 178	6 570	344	247 727	6 050
Außereuropäischen Häfen	11	28 277	411	26	75 110	1 137
Hochseefischerei	501	43 464	6 671	550	47 394	7 178
	1608	442 216	19 108	1673	472 576	20 843

Digitized by Google

32. Die Staatliche Kreditanstalt des Herzogtums Oldenburg.

a) Uebersicht über die allgemeine Entwicklung des Darlehngeschäfts.

Jahr	Bestand zu Anfang des Rechnungsjahres		Gewährt im Laufe des Rechnungsjahres			Zurückgezahlt im Laufe des Rechnungsjahres			Bestand am Ende des Rechnungsjahres		
	Betrag		Anzahl	Betrag		Anzahl[1]	Betrag		Anzahl	Betrag	
	ℳ	₰		ℳ	₰		ℳ	₰		ℳ	₰
1884	9 200	—	77	288 700	—	—	—	—	79	297 900	—
1885	297 900	—	82	184 023	27	1	11 719	58	160	470 203	69
1890	916 677	40	30	130 100	-	10	34 632	62	330	1 012 144	78
1895	2 043 691	25	72	172 300	—	12	95 962	95	687	2 120 028	30
1900	4 114 858	86	348	2 302 600	—	17	170 054	57	1 465	6 247 404	29
1905	11 380 975	63	550	3 788 085	—	85	615 640	89	3 056	14 553 419	74
1910	34 650 935	43	1580	13 365 903	80	83	896 519	88	7 380	47 120 319	35
1915	86 902 546	41	285	3 855 788	77	53	1 865 356	52	13 868	88 892 978	66
1916	88 892 978	66	87[2]	698 914	53	70[3]	1 899 410	45	13 885[4]	87 692 482	74
1917	87 692 482	74	88	377 937	82	114	1 864 113	77	13 859	86 206 306	79
1918	86 206 306	79	111	479 388	19	384	4 161 878	09	13 586	82 523 816	89
1919	82 523 816	89	215	18 405 448	43	890	10 270 729	96	12 911	90 658 535	36
1920	90 658 535	36	435	15 427 505	13	849	5 986 741	08	12 497	100 099 299	41

[1]) der zurückgezahlten ganzen Darlehen.
[2]) Davon 1 Kommunalhilfsdarlehen mit 445 000 ℳ.
[3]) „ 1 „ „ 325 100 „
[4]) „ 6 „ „ 4 511 900 „

b) Verteilung der Darlehen am Ende des Jahres 1920 auf die einzelnen Darlehnsgruppen.

Art der Darlehen	Stückzahl		Betrag		
	absolut	%	absolut		%
			ℳ	₰	
I. Landwirtschaftliche Darlehen . . .	8126	65,03	32 555 306	94	32,52
II. Hausdarlehen	3872	30,98	23 575 065	23	23,55
III. Kommunaldarlehen	450	3,60	43 835 944	36	43,80
IV. Notstandsdarlehen	49	0,39	932 982	88	0,13
Zusammen	12 497	100	100 099 299	41	100

Digitized by Google

32. Die Staatliche Kreditanstalt des Herzogtums Oldenburg. (Fortsetzung.)

c) Oertliche Verteilung der Darlehen am Ende des Jahres 1920.

Verwaltungsbezirke	Zahl der Darlehen	Verwaltungsbezirke	Zahl der Darlehen
		Uebertrag	9081
Stadt Oldenburg	692	Amt Brake	246
Amt Oldenburg	3008	Amt Elsfleth	266
Amt Westerstede	1755	Stadt Delmenhorst	480
Stadt Varel	204	Amt Delmenhorst	499
Amt Varel	798	Amt Wildeshausen	387
Stadt Jever	256	Amt Vechta	188
Amt Jever	1153	Amt Cloppenburg	622
Stadt Rüstringen	699	Amt Friesoythe	724
Amt Butjadingen	516	Landesteil Lübeck	4
Zu übertragen	9081	Zusammen	12 497

33. Das im Freistaate Oldenburg seit 1914 ausgegebene Notgeld.

(Nach dem Stande vom 15. Dezember 1920.)

Ausgegeben seit August 1914 bis 15. Dezember 1920

Insgesamt	davon		davon		davon	
	Ersatzmünzen	Scheine	von amtlichen Stellen	von Privatbetrieben	in Kleingeld unter 5 Mark	in größeren Stücken von 5—50 Mark
ℳ	ℳ	ℳ	ℳ	ℳ	ℳ	ℳ
4 777 115	221 617½	4 555 497½	4 642 516	134 599	1 126 315	3 650 800

Am 15. Dezember 1920 waren in rechtmäßigem Umlauf

Insgesamt	davon		davon		davon	
	Ersatzmünzen	Scheine	von amtlichen Stellen	von Privatbetrieben	in Kleingeld unter 5 Mark	in größeren Stücken von 5—50 Mark
ℳ	ℳ	ℳ	ℳ	ℳ	ℳ	ℳ
586 447½	219 299½	367 148	539 466½	46 981	586 447½	—

Digitized by Google

34. Die öffentlichen Sparkassen.

Name der Sparkasse	Anzahl der Sparkassenbücher	Gesamtguthaben der Einleger	Das Einleger-Guthaben hat zugenommen durch: neue Einlagen	Zuschlag von Zinsen	Abgenommen durch Rückzahlungen
		ℳ	ℳ	ℳ	ℳ
	am Schlusse des Jahres 1919		im Laufe des Jahres 1919		
Landessparkasse zu Oldenburg	98 454	65 530 472	31 766 866	2 160 623	25 417 017
(davon Geschäftsverkehr in laufender Rechnung)	(469)	(1 028 346)	(4 853 617)	(30 313)	(4 340 099)
Städtische Sparkasse Oldenburg	1 033	1 194 389	2 516 555	24 212	1 346 378
Gemeindesparkasse Westerstede	411	237 313	167 768	5 812	57 156
Sparkasse der Stadt Varel	8 129	4 337 375	3 802 911	128 293	3 019 288
Sparkasse der Stadt Jever	1 521	912 786	735 661	24 757	541 188
Rüstringer Sparkasse	16 422	10 735 352	15 587 861	317 864	13 875 098
(außerdem auf Scheck-Konto	—	(1 713 828)	(36 338 837	einschl. Zinsen)	(37 318 193)
Sparkasse der Stadt Nordenham	2 101	919 465	1 017 332	24 288	535 113
Städtische Sparkasse Brake	1 917	2 923 019	20 434 651	41 629	20 988 033
Städtische Sparkasse Delmenhorst (Spar-Verkehr)	13 489	8 991 175	8 724 523	297 470	7 406 175
Amtssparkasse Cloppenburg	7 000	14 405 665	28 294 350	451 312	25 423 314
Ersparungskasse Birkenfeld	11 380	10 673 199	4 112 340	357 163	2 465 279
Spar- und Leihkasse für das Fürstentum Lübeck in Eutin (1919/20)	10 558	18 692 039	11 325 498	475 408	10 554 197

Digitized by Google

35. Die Oldenburgische Landesbrandkasse.

a) Versicherungsbestand am 1. Januar 1921.

Verwaltungsbezirk	Zahl der Gebäude: Haupt-	Zahl der Gebäude: Neben-	Versicherungssumme ℳ	Die Versicherungssumme (in Tausenden Mark) verteilt sich auf Gebäude: in keiner Gefahrenklasse	in Klasse 1	in Klasse 2	in Klasse 3	in Klasse 4	besonders feuergefährliche
Stadt Oldenburg . . .	4 277	1 810	290 736 530	212 167	36 766	5 780	10 474	23 775	1 784
„ Varel	1 216	1 149	72 073 630	42 236	11 179	792	2 189	14 990	687
„ Jever	1 090	372	67 078 830	24 986	13 287	358	7 125	20 924	398
„ Rüstringen . . .	2 992	1 566	219 688 770	158 023	26 862	531	11 266	22 632	374
„ Delmenhorst . . .	2 779	1 860	118 229 400	73 897	10 293	4 636	9 156	18 481	1 766
Amt Oldenburg	7 099	8 880	341 058 960	93 205	20 275	1 044	160 405	55 307	10 822
„ Westerstede	4 346	5 990	164 190 820	31 682	10 459	643	77 399	41 949	2 509
„ Varel	4 057	4 019	161 651 070	31 494	10 553	—	83 303	35 802	499
„ Jever	4 250	1 997	212 955 240	51 846	12 701	69	102 845	45 396	98
„ Butjadingen . . .	3 843	2 871	247 985 110	85 989	26 644	1 408	89 770	42 304	1 870
„ Brake	3 371	3 537	189 452 330	59 557	18 682	1 672	63 865	53 897	779
„ Elsfleth	2 549	3 870	139 574 320	23 513	7 363	1 743	47 742	58 254	759
„ Delmenhorst . . .	4 003	6 354	160 578 450	31 183	7 531	409	82 767	37 664	1 024
„ Wildeshausen . . .	1 792	4 290	68 071 840	12 762	2 956	936	31 581	19 367	470
„ Vechta	6 560	14 295	189 021 270	26 076	17 263	2 297	83 240	59 254	891
„ Cloppenburg . . .	5 206	9 354	136 742 590	19 154	10 575	3 242	60 975	41 940	856
„ Friesoythe	2 770	2 278	60 364 890	12 456	4 353	644	26 089	16 383	440
Zusammen	62 200	74 492	2 839 254 050	981 212	247 742	26 204	950 191	608 320	26 026

Digitized by Google

35. Die Oldenburgische Landesbrandkasse.

b) Beiträge und Entschädigungsgelder 1920.

Verwaltungsbezirk	Beiträge 1920		Entschädigungsgelder 1920		Demnach an Entschädigungsgeldern mehr		Demnach an Entschädigungsgeldern weniger		Die Entschädigungsgelder betragen von den Beiträgen in Prozenten
	ℳ	₰	ℳ	₰	ℳ	₰	ℳ	₰	
Stadt Oldenburg	244 968	86	79 084	—	—	—	165 884	86	32,28
„ Varel	63 213	01	1 149	40	—	—	62 064	51	1,82
„ Jever	58 247	30	655	—	—	—	57 592	30	1,12
„ Rüstringen	193 255	55	33 574	10	—	—	159 681	45	17,37
„ Delmenhorst	119 205	71	2 026	55	—	—	117 179	16	1,70
Amt Oldenburg	436 575	04	226 638	21	—	—	209 936	88	51,91
„ Westerstede	234 537	27	119 393	—	—	—	115 144	27	50,91
„ Varel	194 902	14	150 540	14	—	—	44 362	—	77,24
„ Jever	324 727	41	46 516	52	—	—	278 210	89	14,32
„ Butjadingen	257 155	31	73 370	96	—	—	183 784	35	28,53
„ Brake	207 740	77	215 925	—	8184	23	—	—	103,94
„ Elsfleth	169 672	46	74 627	—	—	—	95 045	46	43,98
„ Delmenhorst	223 575	90	78 435	—	—	—	145 140	90	35,08
„ Wildeshausen	107 255	42	45 101	—	—	—	62 154	42	42,05
„ Vechta	305 931	67	189 334	—	—	—	116 597	67	61,89
„ Cloppenburg	221 255	55	159 500	20	—	—	61 755	35	72,09
„ Friesoythe	97 652	35	93 765	36	—	—	3 886	99	96,02
Zusammen	3 459 872	62	1 589 635	44	8184	23	1 778 421	41	45,94

36. Die Krankenkassen im Freistaat am 31. Dezember 1920.

Art der Krankenkassen	Zahl der Kassen	Zahl der Mitglieder männlich	Zahl der Mitglieder weiblich	Zahl der Mitglieder überhaupt
Ortskrankenkassen	26	39 185	17 058	56 243
Landkrankenkassen	13	14 900	18 193	33 093
Betriebskrankenkassen	15	11 799	3 765	15 564
Innungskrankenkassen	8	690	192	882
Zusammen	62	66 574	39 208	105 782
Davon im Landesteil Oldenburg	55	53 182	30 312	83 494
„ „ „ Lübeck	2	6 573	5 146	11 719
„ „ „ Birkenfeld	5	6 819	3 750	10 569

Digitized by Google

37. Landesversicherungsanstalt Oldenburg.

Jahr	Eingesandte Quittungskarten	Bewilligte									Rentenbestand am Ende des Jahres			
		Invalidenrenten		Altersrenten		Witwenrenten		Waisenrenten					Es entfallen auf 1000 Einwohner	
		Anzahl	Jahressumme ℳ	Anzahl	Jahressumme ℳ	Anzahl	Jahressumme ℳ	Anzahl der Fälle	Anzahl der Kinder	Jahressumme ℳ	Anzahl	Jahressumme ℳ	Renten	Betrag ℳ
1912	59 269	579	104 868,—	59	10 402,20	26	1 995,—	86	244	7 611,60	4024	642 210,40	10,1	1 615,81
1913	58 271	525	99 170,40	68	12 195,60	36	2 832,—	173	371	11 797,20	4294	684 053,40	10,8	1 724,24
1914	54 625	577	110 532,—	60	11 077,20	46	3 612,60	174	450	14 482,20	4584	728 048,40	11,6	1 838,41
1915	50 027	531	101 501,40	51	9 459,—	40	3 235,80	636	1515	49 736,40	5259	794 740,—	13,3	2 010,26
1916	48 478	843	163 615,20	549	102 723,60	55	4 416,60	554	1350	54 125,40	6355	961 579,20	16,0	2 433,19
1917	43 094	674	134 384,40	290	52 495,20	50	4 181,40	536	1316	53 169,—	6887	1 024 771,80	17,3	2 589,68
1918	43 424	784	157 326,60	185	34 678,80	65	5 523,—	517	1245	51 357,—	7454	1 097 552,40	18,7	2 772,23
1919	53 103	886	177 586,20	216	41 086,80	79	6 729,60	504	1186	48 942,60	8091	1 192 618,80	18,9	2 841,90

Digitized by Google

38. Zeitungen und Zeitschriften

nach dem Postkatalog von Anfang 1921.

Verwaltungsbezirke	Es erschienen Zeitungen und Zeitschriften									
	insgesamt	jährlich 1 ×	monatl. 1 ×	monatl. 2 ×	wöchentlich 1 ×	wöchentlich 3 ×	wöchentlich 4 ×	wöchentlich 6 ×	wöchentlich 7 ×	nach Bedarf
Stadt Oldenburg .	26	1	4	6	8	—	—	2	3	2
Amt Oldenburg . .	1	—	—	—	—	1	—	—	—	—
„ Westerstede . .	2	—	—	—	—	1	—	1	—	—
Stadt Varel . . .	1	—	—	—	—	—	—	1	—	—
Amt Varel . . .	1	—	—	—	—	—	—	1	—	—
Stadt Jever . . .	1	—	—	—	—	—	—	1	—	—
Amt Jever . . .	—	—	—	—	—	—	—	—	—	—
Stadt Rüstringen .	3	—	—	—	2	—	—	1	—	—
Amt Butjadingen .	1	—	—	—	—	—	—	1	—	—
„ Brake . . .	2	—	—	—	—	—	—	2	—	—
„ Elsfleth . . .	2	—	—	—	—	2	—	—	—	—
Stadt Delmenhorst .	2	—	—	—	—	—	—	2	—	—
Amt Delmenhorst .	1	—	—	—	—	1	—	—	—	—
„ Wildeshausen .	1	—	—	—	—	1	—	—	—	—
„ Vechta . . .	4	—	1	2	—	—	—	1	—	—
„ Cloppenburg .	2	—	—	—	—	—	—	2	—	—
„ Friesoythe . .	—	—	—	—	—	—	—	—	—	—
Landesteil Oldenburg	50	1	5	8	10	6	—	15	3	2
„ Lübeck .	4	—	—	—	—	2	—	1	—	1
„ Birkenfeld	13	—	—	1	2	—	2	6	—	2
Freistaat Oldenburg	67	1	5	9	12	8	2	22	3	5

Digitized by Google

39. Die Wahlen zum Reichstag

E. Die Wahlbeteiligung und die Anteile der

Verwaltungsbezirke	Zahl der Wahlberechtigten	Zahl der Stimmen (gültig und ungültig)	Wahlbeteiligung %	Es wurden					
				Sozialdemokratische Partei D.		Zentrumspartei		Deutsche demokratische Partei	
				absolut	%	absolut	%	absolut	%
Stadt Oldenburg .	19 323	15 805	81,8	2 403	15,4	710	4,6	4 167	26,7
Amt Oldenburg . .	25 209	18 974	75,3	5 489	29,5	416	2,2	2 906	15,6
„ Westerstede .	13 048	9 361	71,7	1 273	13,8	45	0,5	2 804	30,4
Stadt Varel . . .	5 416	3 761	69,4	618	16,8	155	4,2	800	21,8
Amt Varel . . .	12 256	8 260	67,4	1 544	19,2	15	0,1	2 897	36,0
Stadt Jever . . .	3 767	2 575	68,4	313	12,3	46	1,8	751	29,5
Amt Jever . . .	12 147	8 294	68,3	1 971	24,3	65	0,8	1 389	17,2
Stadt Rüstringen .	31 088	22 617	72,8	8 256	37,3	643	2,9	2 370	10,7
Amt Butjadingen .	14 043	11 038	78,6	2 685	24,8	132	1,2	2 863	26,2
„ Brake . . .	11 316	8 381	74,1	2 256	27,5	83	1,0	2 465	30,0
„ Elsfleth . . .	7 838	6 183	78,9	1 067	17,5	—	—	1 662	27,4
Stadt Delmenhorst .	12 108	9 544	78,8	2 040	21,7	789	8,3	1 365	14,5
Amt Delmenhorst .	12 230	9 739	79,7	2 580	27,0	5	0,1	801	8,4
„ Wildeshausen .	6 601	5 097	77,2	344	6,8	541	10,8	1 050	20,9
„ Vechta . . .	22 179	20 008	90,2	622	3,1	17 848	90,1	281	1,4
„ Cloppenburg .	17 537	15 705	89,6	327	2,1	14 438	93,1	208	1,3
„ Friesoythe . .	8 433	6 080	72,1	100	1,7	5 217	87,0	59	0,8
Landesteil Oldenburg	234 539	181 422	77,4	33 888	19,0	41 148	23,1	28 838	16,2
„ Lübeck .	26 050	21 770	83,6	9 208	42,4	198	0,9	2 510	11,6
„ Birkenfeld	27 808	18 272	65,7	4 373	24,3	2 944	16,4	2 427	13,5
Freistaat Oldenburg	288 397	221 464	76,8	47 469	21,7	44 290	20,3	33 775	15,5

*) Vergl. auch die Uebersichten A—D

Digitized by Google

am 6. Juni 1920. *)

Parteien in den kleineren Verwaltungsbezirken.

gültige Stimmen abgegeben für

Deutschnationale Volkspartei		Deutsche Volkspartei D.		Unabhängige Sozialdemokr. Partei D.		Kommunistische Partei D.		Andere Parteien		Insgesamt	
absolut	%	absolut	%	absolut	%	absolut	%	absolut	%	absolut	%
912	5,9	6 072	38,9	1 093	7,0	216	1,4	21	0,1	15 594	100
159	0,9	7 087	38,1	2 204	11,9	315	1,7	16	0,1	18 592	100
204	2,2	4 100	44,5	647	7,0	134	1,5	4	0,1	9 211	100
192	5,2	977	26,6	897	24,4	37	1,0	—	—	3 676	100
200	2,5	1 928	24,0	1 419	17,7	37	0,5	—	—	8 040	100
247	9,7	887	34,9	228	9,0	71	2,8	1	0,0	2 544	100
726	9,0	2 681	33,1	1 043	12,9	218	2,7	2	0,0	2 095	100
459	2,1	3 410	15,4	6 473	29,2	506	2,3	6	0,1	22 123	100
72	0,7	2 665	24,6	2 432	22,4	—	—	6	0,1	10 855	100
216	2,7	2 215	26,8	962	11,8	6	0,1	3	0,1	8 206	100
45	0,7	2 629	43,3	462	7,6	204	3,4	3	0,1	6 072	100
98	1,0	2 138	22,8	2 739	29,1	237	2,5	6	0,1	9 412	100
185	1,9	4 899	51,3	975	10,2	109	1,1	2	0,0	9 556	100
150	3,1	2 689	53,9	161	3,3	96	1,2	—	—	5 031	100
38	0,1	823	4,3	158	0,8	17	0,1	19	0,1	19 806	100
70	0,5	273	1,8	172	1,1	8	0,0	8	0,1	15 504	100
43	0,7	376	6,3	189	3,2	18	0,3	1	0,0	6 003	100
4 016	2,2	45 849	25,7	22 254	12,5	2 229	1,2	98	0,1	178 320	100
6 604	30,4	2 273	10,4	77	0,4	831	3,8	16	0,1	21 717	100
222	1,2	6 113	33,9	1 628	9,0	—	—	309	1,7	18 016	100
10 842	5,0	54 235	24,9	23 959	11,0	3 060	1,4	423	0,2	218 053	100

im Staatshandbuch 1920 S. 65*—67*.

Digitized by Google

39. Die Wahlen zum Reichstag

F. Die Verteilung der Parteien

Verwaltungsbezirke	Von den im Freistaate Oldenburg abgegebenen gültigen							
	Sozialdemokratische Partei D.		Zentrumspartei		Deutsche demokratische Partei		Deutschnationale Volkspartei	
	absolut	%	absolut	%	absolut	%	absolut	%
Stadtgem. Oldenburg	2 403	5,1	710	1,6	4 167	12,3	912	8,4
Amt Oldenburg	5 489	11,6	416	0,9	2 906	8,6	159	1,5
„ Westerstede	1 273	2,7	45	0,1	2 804	8,3	204	1,9
Stadtgem. Varel	618	1,3	155	0,3	800	2,4	192	1,8
Amt Varel	1 544	3,2	15	0,0	2 897	8,6	200	1,9
Stadtgem. Jever	313	0,6	46	0,2	751	2,2	247	2,1
Amt Jever	1 971	4,2	65	0,2	1 389	4,1	726	6,7
Stadtgem. Rüstringen	8 256	17,4	643	1,5	2 370	7,0	459	4,2
Amt Butjadingen	2 685	5,6	132	0,3	2 863	8,5	72	0,7
„ Brake	2 256	4,8	83	0,2	2 465	7,3	216	2,0
„ Elsfleth	1 067	2,2	—	—	1 662	4,9	45	0,4
Stadtgem. Delmenhorst	2 040	4,3	789	1,8	1 365	4,0	98	0,9
Amt Delmenhorst	2 580	5,4	5	0,0	801	2,4	185	1,7
„ Wildeshausen	344	0,8	541	1,2	1 050	3,3	150	1,4
„ Vechta	622	1,3	17 848	40,3	281	0,8	38	0,4
„ Cloppenburg	327	0,7	14 438	32,6	208	0,6	70	0,7
„ Friesoythe	100	0,2	5 217	11,8	59	0,2	43	0,4
Landesteil Oldenburg	33 888	71,4	41 148	93,0	28 838	85,5	4 016	37,1
„ Lübeck	9 208	19,4	198	0,4	2 510	7,3	6 604	60,9
„ Birkenfeld	4 373	9,2	2 944	6,6	2 427	7,2	222	2,0
Freistaat Oldenburg	47 469	100	44 290	100	33 775	100	10 842	100

Digitized by Google

am 6. Juni 1920. (Fortsetzung.)

auf die kleineren Verwaltungsbezirke.

Stimmen der einzelnen Parteien entfielen auf die nebenstehenden Verwaltungsbezirke

Deutsche Volkspartei D.		Unabhängige Sozialdemokratische Partei D.		Kommunistische Partei D.		Andere Parteien		Zusammen
absolut	%	absolut	%	absolut	%	absolut	%	absolut
6 072	11,2	1 093	4,6	216	7,1	21	5,0	15 594
7 087	13,1	2 204	9,1	315	10,3	16	3,8	18 592
4 100	7,7	647	2,7	134	4,4	4	0,9	9 211
977	1,8	897	3,7	37	1,2	—	—	3 676
1 928	3,6	1 419	6,0	37	1,2	—	—	8 040
887	1,6	228	0,9	71	2,3	1	0,2	2 544
2 681	4,9	1 043	4,4	218	7,1	2	0,5	8 095
3 410	6,3	6 473	27,0	506	16,6	6	1,4	22 123
2 665	4,9	2 432	10,2	—	—	6	1,4	10 855
2 215	4,1	962	4,0	6	0,2	3	0,7	8 206
2 629	4,8	462	1,9	204	6,7	3	0,7	6 072
2 138	3,9	2 739	11,4	237	7,7	6	1,4	9 412
4 899	9,0	975	4,1	109	3,6	2	0,5	9 556
2 689	4,9	161	0,7	96	3,0	—	—	5 031
823	1,5	158	0,7	17	0,6	19	4,6	19 806
273	0,5	172	0,7	8	0,3	8	1,9	15 504
376	0,7	189	0,8	18	0,6	1	0,2	6 0 3
45 849	84,5	22 254	92,9	2 229	72,9	98	23,2	178 320
2 273	4,2	77	0,3	831	27,1	16	3,8	21 717
6 113	11,3	1 628	6,8	—	—	309	73,0	18 016
54 235	100	23 959	100	3 060	100	423	100	218 053

Digitized by Google

Digitized by Google

Digitized by Google

32101 044455697

Digitized by Google

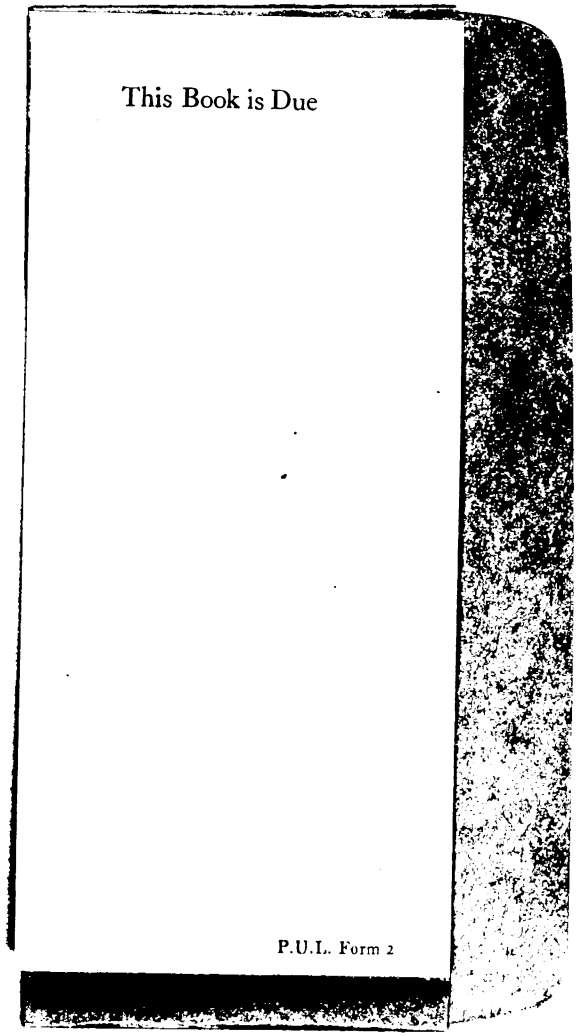

Digitized by Google